Prévisions annuelles détaillées

du 1er mars 2022 au 28 février 2024

de Scarlett

Prévisions annuelles détaillées du 1er mars 2022 au 28 février 2024 de Scarlett

Introduction 4

Vos cartes du ciel : natale et transits 5

Vos prévisions pour 2022 10

- Vos prévisions du mois de mars 10
- Vos prévisions du mois d'avril 44
- Vos prévisions du mois de mai 65
- Vos prévisions du mois de juin 82
- Vos prévisions du mois de juillet 95
- Vos prévisions du mois d'août 115
- Vos prévisions du mois de septembre 137
- Vos prévisions du mois d'octobre 155
- Vos prévisions du mois de novembre 171
- Vos prévisions du mois de décembre 187

Vos prévisions pour 2023 199

- Vos prévisions du mois de janvier 199
- Vos prévisions du mois de février 214

Prévisions annuelles détaillées du 1er mars 2022 au 28 février 2024 de Scarlett

Vos prévisions du mois de mars 235

Vos prévisions du mois d'avril 258

Vos prévisions du mois de mai 272

Vos prévisions du mois de juin 286

Vos prévisions du mois de juillet 301

Vos prévisions du mois d'août 319

Vos prévisions du mois de septembre 335

Vos prévisions du mois d'octobre 353

Vos prévisions du mois de novembre 374

Vos prévisions du mois de décembre 391

Vos prévisions pour 2024 404

Vos prévisions du mois de janvier 404

Vos prévisions du mois de février 419

Conclusion 440

Prévisions annuelles détaillées
du 1er mars 2022 au 28 février 2024
de Scarlett

Introduction

L'astrologie permet d'apporter des informations sur les évènements et ressentis que nous sommes amenés à vivre à l'aide de certaines techniques utilisées depuis des millénaires et affinées au cours des siècles, de façon différenciée : vie affective, vie socioprofessionnelle, vie matérielle etc. Parmi ces techniques de prévisions astrologiques, celle dite des transits est la plus plus fiable : c'est celle qui est utilisée dans cette étude de prévisions.

Cette technique consiste à superposer le thème natal et les planètes mondiales de la période à prévoir, et à analyser tous les aspects astrologiques qui se forment entre eux.

En analysant la nature des aspects astrologiques formés entre les planètes mondiales et ces points stratégiques, il est possible, pour une date mais aussi pour une succession de dates, d'établir une étude de prévisions.

Les transits sont affichés par ordre de date de début de transit dans votre document. Nous vous conseillons de regarder l'Aspectarian qui vous informe de la durée de chaque transit : les plus longs sont en général les plus importants, à l'exception des transits qui s'appliquent sur les planètes lentes de votre thème natal (Jupiter, Saturne, Uranus, Neptune et Pluton). Vous pourrez dans un premier temps ne lire que ceux-là si vous le souhaitez.

Chaque texte de prévision est constitué de plusieurs parties :
- un titre qui résume l'idée essentielle de la période,
- une étoile jaune qui indique qu'il s'agit d'un transit important (pour Jupiter, Saturne, Uranus, Neptune ou Pluton) ou moyennement important (pour Mars), contrairement aux transits des planètes rapides (Lune, Mercure, Vénus et le Soleil) qui n'ont pas cette icône parce que leur importance est moindre, voire tout à fait secondaire,
- une icône "R" parfois présente, indiquant s'il s'agit d'un transit de répétition - lorsque l'émetteur et le récepteur sont déjà en aspect dans le thème natal - accroissant ainsi la force du transit,
- la nature du transit actif, les planètes concernées et le type d'aspect majeur (en prévisions, il est dangereux d'utiliser les aspects mineurs),
- la période du transit avec reconnaissance automatique de la répétition éventuelle antérieure du transit,
- cinq étoiles colorées qui informent sur l'importance du transit, calculée à partir de sa durée et de sa nature : quatre ou cinq étoiles colorées indiquent une période importante et aux effets sans doute

Copyright © 2002 - 2018 Astrotheme, tous droits réservés
Ce document a été téléchargé sur le site www.astrotheme.fr

visibles, trois étoiles un climat d'une importance moyenne, une ou deux étoiles une durée courte ou peu marquante comme un transit collectif. La couleur rouge indique une période avec des tensions, la couleur or une période de satisfaction, parfois trop inactive, et la couleur orangée un transit de conjonction mitigée qui peut apporter du positif comme du négatif,
- le texte d'interprétation qui peut contenir en début de paragraphe un ou plusieurs avertissements concernant l'analyse de votre thème astral de naissance.

Cette nouvelle version d'études comporte d'importantes améliorations et devient "intelligente" : au lieu d'afficher une simple succession de transits, une comparaison systématique est effectuée pour chaque interprétation par rapport à la configuration du thème natal pour détecter les transits de répétition, les transits au maître de l'Ascendant, ainsi que les planètes affligées dans le natal, comme le ferait un astrologue en cabinet.

D'autre part, les transits dits collectifs c'est à dire aux planètes lentes réceptrices, sont maintenant présents - bien que très peu actifs - à l'exception de ceux de la Lune, cette dernière étant trop rapide pour avoir une influence significative sur les planètes lentes.

Par ailleurs, ces prévisions détaillées tiennent compte à la fois de ce que l'on appelle les "transits lents", les plus importants car ils sont durables et générés par Pluton, Neptune, Uranus, Saturne, Jupiter, et Mars dans une moindre mesure, et par les "transits rapides" c'est-à-dire ceux de Mercure, Vénus et le Soleil. Cela signifie que cette étude est à la fois une étude de prévisions et un véritable agenda des petits évènements ou ressentis.

Les transits lents sont révélateurs du climat futur que vous allez vivre et/ou ressentir, alors que les transits rapides vont n'apporter que les fluctuations mineures, même si elles sont parfois actives. C'est la raison pour laquelle les titres des textes des transits lents sont soulignés contrairement à ceux des rapides ; ils doivent être considérés comme un complément et rien de plus par rapport aux prévisions majeures apportées par les transits lents.

Remarque importante : certains paragraphes sont répétés. C'est normal et voulu pour la clarté. De plus, les astres autres que les luminaires, vus de la Terre, le référentiel en astrologie, effectuent des rétrogradations périodiques et peuvent repasser plusieurs fois sur certains points actifs de votre thème de naissance, entraînant rigoureusement les mêmes influences un peu plus tard.

Pour profiter au mieux de votre étude, utilisez sans modération l'interactivité de votre Aspectarian aux pages 8 et 9 : cette nouvelle fonctionnalité vous permet de cliquer sur le transit de votre choix pour aller directement à son interprétation. Une fois que vous avez lu celle-ci, vous pouvez revenir à l'Aspectarian en cliquant sur l'icône de retour et ainsi de suite. Vous pourrez ainsi très facilement aller directement aux périodes ou aux transits qui vous intéressent.

Prenez maintenant connaissance de vos prévisions, en gardant à l'esprit que les astres inclinent mais ne déterminent pas : l'astrologie est un outil dont la seule utilité est de mieux vivre, de profiter des périodes plus harmonieuses pour agir et des périodes plus délicates pour prendre du recul. Ses indications ne doivent pas être subies mais apporter une aide.

À savoir : les transits de la Lune sont également visibles si vous créez le document correspondant dans votre compte, rubrique "Mes commandes".

Copyright © 2002 - 2018 Astrotheme, tous droits réservés
Ce document a été téléchargé sur le site www.astrotheme.fr

Vos cartes du ciel : natale et transits

Scarlett, née le 22 novembre 1984, 07h00mn à New York (New York), New York [74.00O ; 40.42N ; 5O00]

Planètes natales				En Maison	Maisons natales		
Soleil	0°22'		Sagittaire	Maison 1	Maison 1	1°08'	Sagittaire
Lune	24°12'		Scorpion	Maison 12	Maison 2	2°49'	Capricorne
Mercure	21°46'		Sagittaire	Maison 1	Maison 3	9°52'	Verseau
Vénus	10°13'		Capricorne	Maison 2	Maison 4	16°35'	Poissons
Mars	5°04'		Verseau	Maison 2	Maison 5	17°03'	Bélier
Jupiter	12°48'		Capricorne	Maison 2	Maison 6	11°06'	Taureau
Saturne	20°25'		Scorpion	Maison 12	Maison 7	1°08'	Gémeaux
Uranus	12°59'		Sagittaire	Maison 1	Maison 8	2°49'	Cancer
Neptune	0°02'		Capricorne	Maison 1	Maison 9	9°52'	Lion
Pluton	3°11'		Scorpion	Maison 11	Maison 10	16°35'	Vierge
NL	27°27'		Taureau	Maison 6	Maison 11	17°03'	Balance
Lilith	27°35'	R	Bélier	Maison 5	Maison 12	11°06'	Scorpion

* Comme il est d'usage, nous considérons qu'une planète à moins de 1 degré de la maison suivante lui appartient, et nous prenons 2 degrés pour le cas de l'AS et du MC.

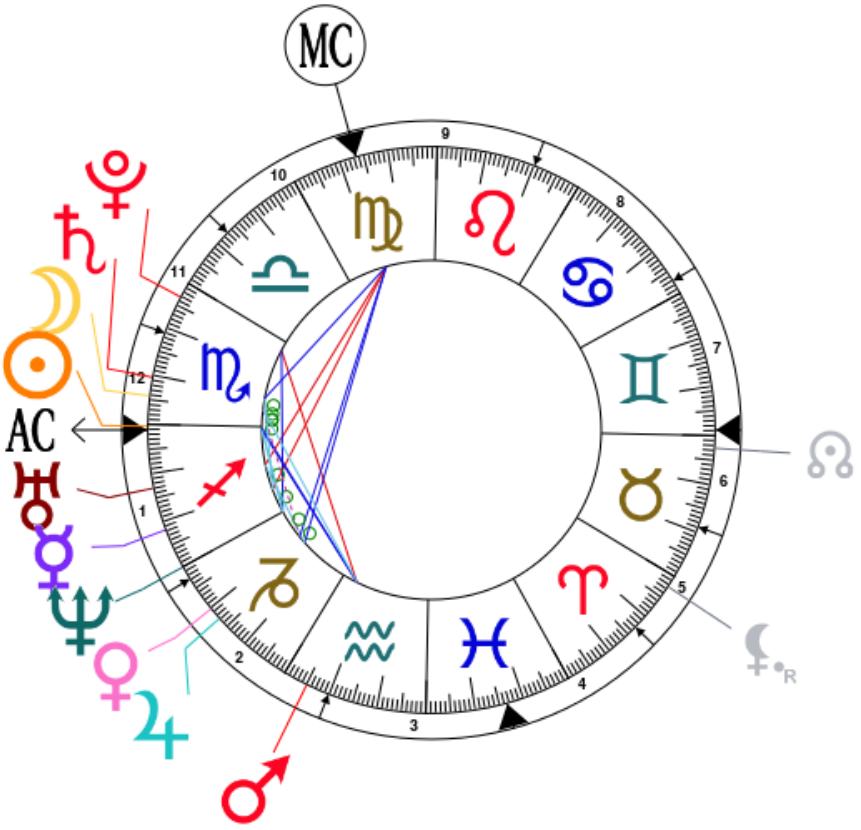

Copyright © 2002 - 2018 Astrotheme, tous droits réservés
Ce document a été téléchargé sur le site www.astrotheme.fr

Vos transits

À titre indicatif, voici votre carte de transits le mardi 1er mars 2022, premier jour de vos prévisions

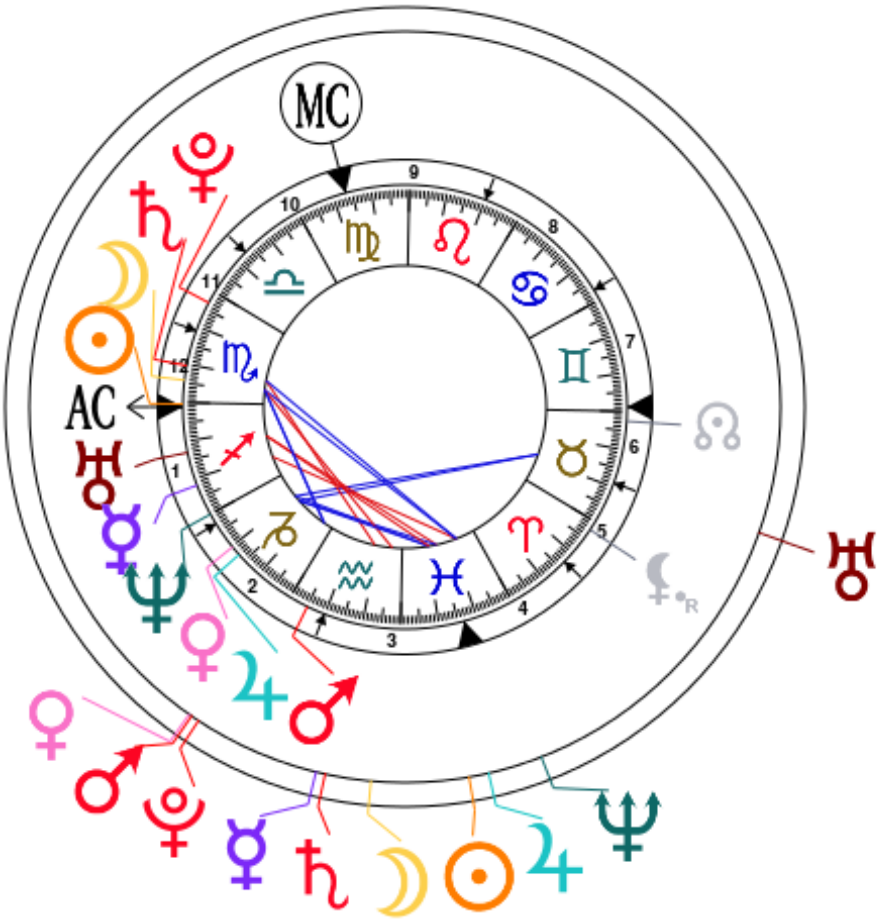

N.B.: seuls les transits actifs sont analysés, certains transits affichés ne le sont pas. Les transits rapides ne sont pas affichés, mais bien analysés dans l'étude.

Légende

- Conjonctions
- Oppositions et carrés
- Trigones et sextiles
- Demi-carrés et sesqui-carrés
- Semi-sextiles, quintiles et biquintiles
- Quinconces

Copyright © 2002 - 2018 Astrotheme, tous droits réservés
Ce document a été téléchargé sur le site www.astrotheme.fr

Vos transits

À titre indicatif, voici votre carte de transits le mercredi 28 février 2024, dernier jour de vos prévisions

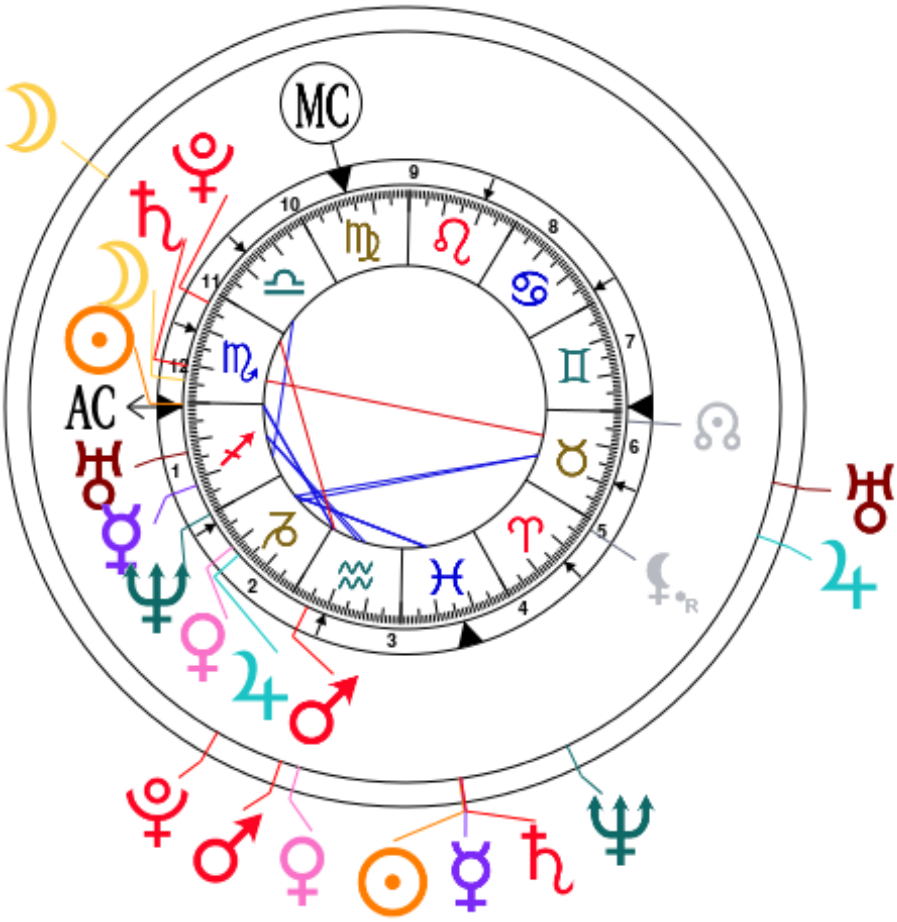

N.B.: seuls les transits actifs sont analysés, certains transits affichés ne le sont pas. Les transits rapides ne sont pas affichés, mais bien analysés dans l'étude.

Légende

- Conjonctions
- Oppositions et carrés
- Trigones et sextiles
- Demi-carrés et sesqui-carrés
- Semi-sextiles, quintiles et biquintiles
- Quinconces

Copyright © 2002 - 2018 Astrotheme, tous droits réservés
Ce document a été téléchargé sur le site www.astrotheme.fr

Aspectarian du mardi 1er mars 2022 au mercredi 28 février 2024 pour Scarlett

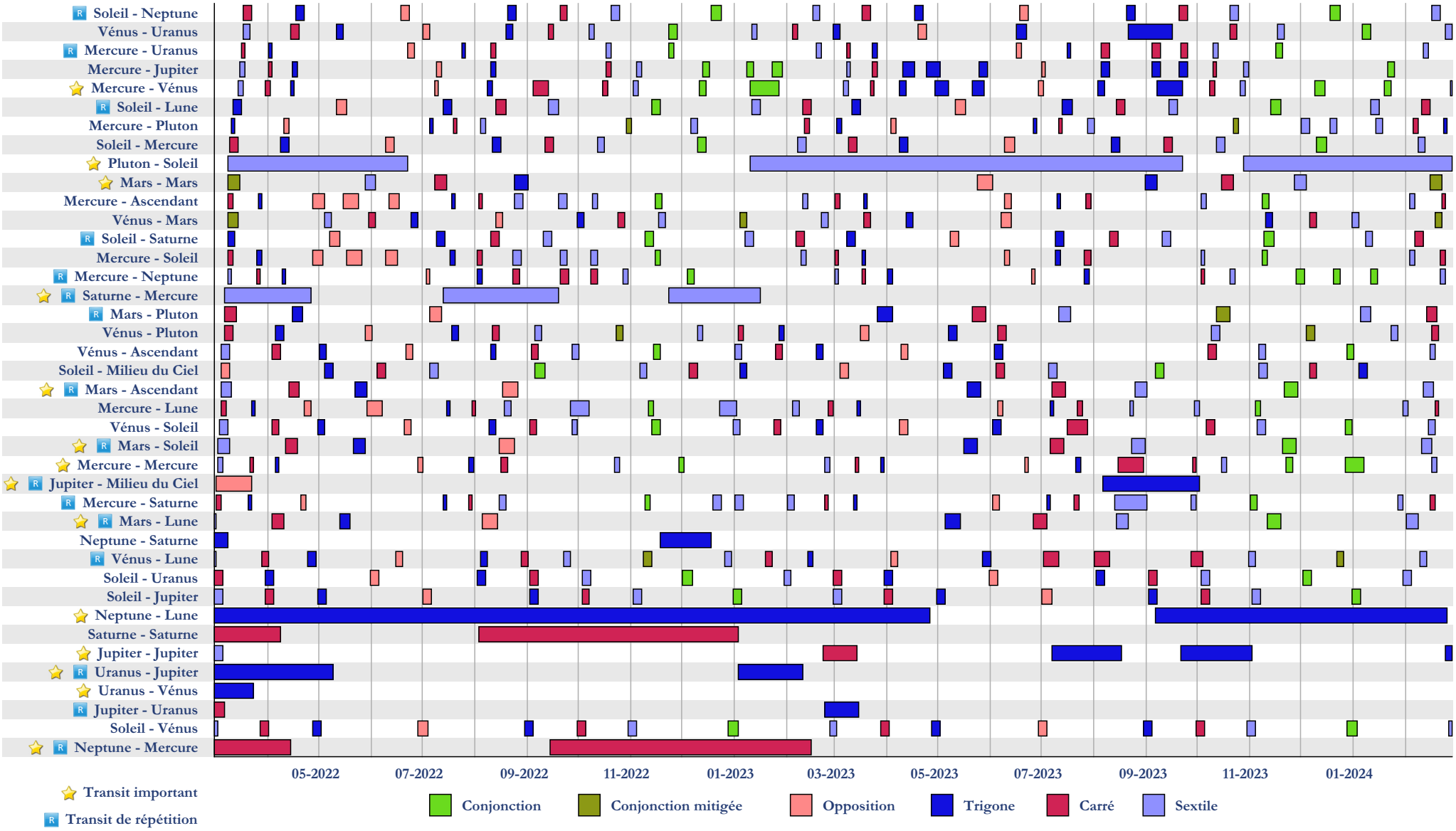

Copyright © 2002 - 2018 Astrotheme, tous droits réservés
Ce document a été téléchargé sur le site www.astrotheme.fr

Aspectarian du mardi 1er mars 2022 au mercredi 28 février 2024 pour Scarlett

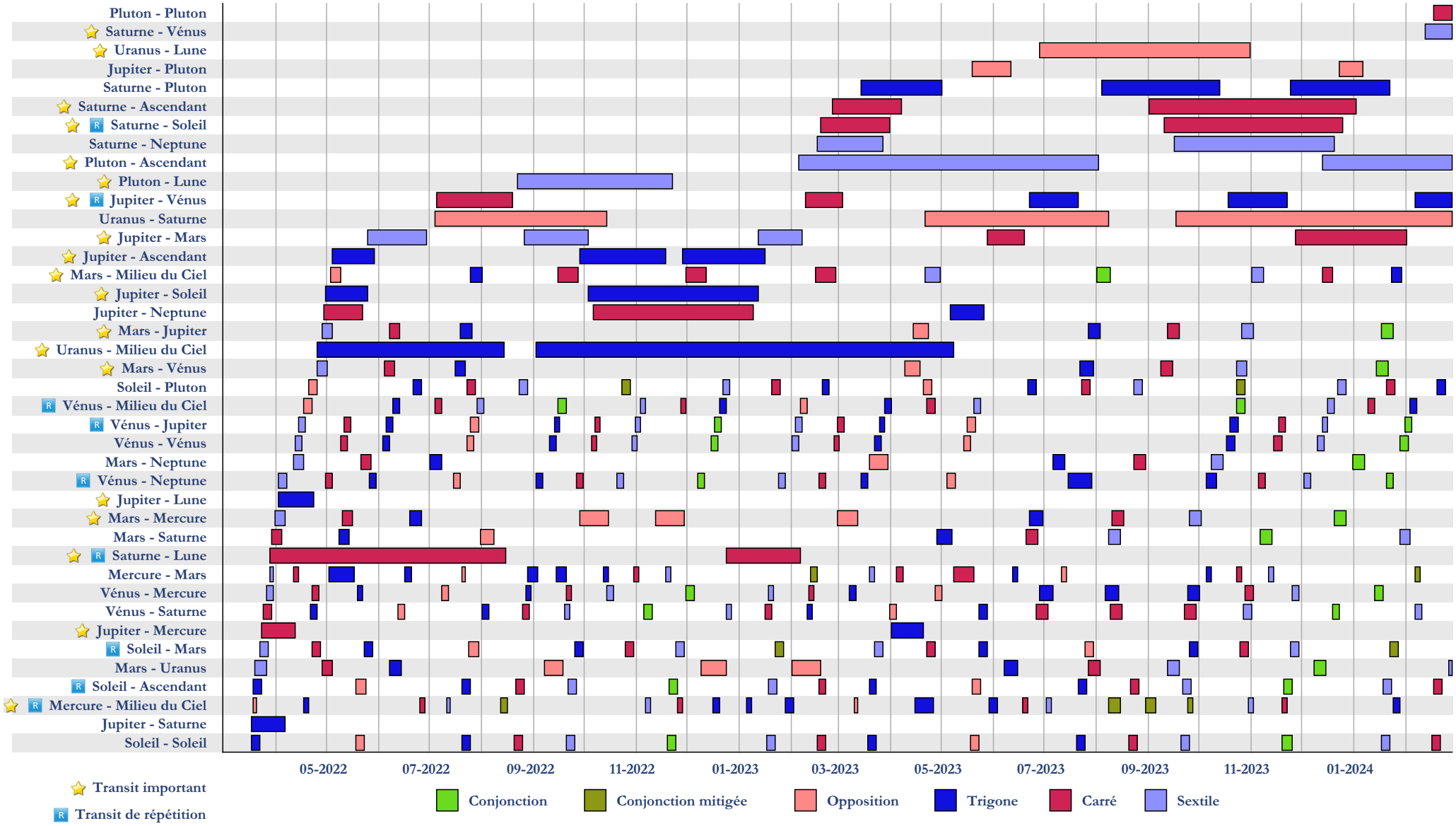

Copyright © 2002 - 2018 Astrotheme, tous droits réservés
Ce document a été téléchargé sur le site www.astrotheme.fr

Vos prévisions du mois de mars 2022

Illusions, erreurs et incompréhensions

Carré ♆ Neptune ☿ Mercure

★★★★★ Période du mardi 1er mars 2022 au jeudi 14 avril 2022 (particulièrement actif le mardi 1er mars 2022, la précision du transit étant de 0°39')

Ces planètes sont liées dans votre thème natal par une conjonction : les effets négatifs de ce transit pourraient être atténués.

La période n'est guère favorable à l'élaboration de projets. En effet, vous vous faites beaucoup d'illusions et, en outre, risquez d'interpréter de manière erronée les informations qui vous seront adressées.

Face à un problème quel qu'il soit, vous devrez effectuer un patient travail de recherche avant de prendre la moindre option, car il vous manquera des éléments essentiels pour pouvoir construire votre raisonnement.

Parfois, on cherchera à vous tromper, à vous induire en erreur, aussi devez-vous éviter de prendre au sérieux certaines de vos fréquentations.

La communication avec vos proches, quant à elle, s'effectuera difficilement. Il n'y aura ni querelle ni affrontement acerbe, mais, par crainte, par rouerie ou par négligence, chacun laissera des malentendus naître et se développer. Aussi, devez-vous vous montrer la plus claire possible dans vos explications pour éviter cet écueil.

Cette période est en relation avec votre vitalité, votre personnalité, votre désir d'affirmation, votre comportement ou même votre look : il s'agit donc d'une possibilité d'influence sur votre propre évolution personnelle, la planète natale touchée par ce transit se trouvant en première maison de votre thème.

Plaisirs faciles et diplomatie

Sextile ☉ Soleil ♀ Vénus

★☆☆☆☆ Période du mardi 1er mars 2022 au mercredi 2 mars 2022 (particulièrement actif le mardi 1er mars 2022, la précision du transit étant de 0°44')

Actuellement, les feux des projecteurs sont braqués sur votre personne, et vous rivalisez de charme et de diplomatie pour correspondre à votre image de marque. Vous vous montrerez chaleureuse, disposée aux plaisirs de toutes sortes.

Vous vous affirmerez en allant au-devant des désirs des vôtres, en leur offrant des cadeaux et en organisant invitations et sorties.

Les rapports avec votre partenaire sentimental et les hommes en général seront faciles, empreints de générosité et de tendresse.

Copyright © 2002 - 2018 Astrotheme, tous droits réservés
Ce document a été téléchargé sur le site www.astrotheme.fr

La planète de votre thème natal touchée par ce transit se trouve dans la maison II, en relation directe avec votre façon de gagner votre vie, vos finances personnelles, votre revenu, l'argent que vous gagnez : il est donc probable que cette période coïncide avec une modification de cet aspect de votre vie matérielle.

Refus de l'autorité et des règles

Carré ♃ Jupiter ♅ Uranus (planète réceptrice lente : transit collectif)

★★☆☆☆ Période du mardi 1er mars 2022 au dimanche 6 mars 2022 (particulièrement actif le mardi 1er mars 2022, la précision du transit étant de 1°01')

Ces planètes sont liées dans votre thème natal par un semi-sextile : les effets négatifs de ce transit pourraient être légèrement atténués.

Votre désir de vous imposer et votre impatience face aux contretemps de tout ordre seront exacerbés et peuvent vous lancer dans des actions intempestives. Vous ne supporterez pas la moindre suggestion, ne tolérerez pas la moindre intervention extérieure dans vos affaires, et serez prompte à réclamer des comptes, à manifester votre rancune sans vous préoccuper des hostilités que vous pourriez vous attirer.

Certes, vous serez débordante de bonnes idées et de théories inédites, mais vous aurez du mal à les exprimer sans que l'on ait l'impression que vous ne cherchez qu'à tirer la couverture à vous et à écraser littéralement vos rivaux potentiels.

Montrez-vous plus diplomate si vous avez à défendre vos intérêts et à faire valoir votre bon droit, et surtout n'essayez pas de prendre les mouches avec du vinaigre.

Modérez votre consommation d'excitants tels qu'alcool, café et tabac, et efforcez-vous à une plus grande vigilance lorsque vous conduisez ou quand vous vous livrez à une activité sportive.

Cette période est en relation avec votre vitalité, votre personnalité, votre désir d'affirmation, votre comportement ou même votre look : il s'agit donc d'une possibilité d'influence sur votre propre évolution personnelle, la planète natale touchée par ce transit se trouvant en première maison de votre thème.

Vie sentimentale ou amicale renouvelée

Trigone ♅ Uranus ♀ Vénus

★★★★☆ Période du mardi 1er mars 2022 au mercredi 23 mars 2022 (particulièrement actif le mardi 1er mars 2022, la précision du transit étant de 1°20')

Sentimentalement, vous allez prendre conscience de la nécessité d'acquérir une plus grande indépendance vis-à-vis de votre partenaire.

Malgré tout, vous n'aurez pas envie de couper les ponts. Vous désirerez simplement faire comprendre votre besoin d'affirmation personnelle et y parviendrez, sans aucun doute, sans froisser la sensibilité de l'autre.

Copyright © 2002 - 2018 Astrotheme, tous droits réservés
Ce document a été téléchargé sur le site www.astrotheme.fr

Si vous êtes disponible, une liaison nouvelle vous enchantera. Peut-être devrez-vous rogner votre jalousie pour ne pas effaroucher l'autre, mais le jeu en vaudra la chandelle.

Des liens amicaux dynamisants et chaleureux se tisseront également durant cette période. Vous bénéficierez d'une confiance en vous accrue, d'un charme décontracté, de beaucoup d'abattage, et pourrez vous en servir lors de négociations ou d'entretiens professionnels.

La planète de votre thème natal touchée par ce transit se trouve dans la maison II, en relation directe avec votre façon de gagner votre vie, vos finances personnelles, votre revenu, l'argent que vous gagnez : il est donc probable que cette période coïncide avec une modification de cet aspect de votre vie matérielle.

Risques calculés gagnants

Trigone ♅ Uranus ♃ Jupiter

★★★★★ Période du mardi 1er mars 2022 au lundi 9 mai 2022 (particulièrement actif le mardi 29 mars 2022, la précision du transit étant de 0°01')

Dans votre thème natal, Jupiter est maître de votre Ascendant : pour cette raison, ce transit qu'il reçoit doit être regardé avec une attention particulière car son influence peut être plus importante, à configuration égale, que sur une autre planète. Par ailleurs, ces planètes sont liées dans votre thème natal par un semi-sextile : les effets bénéfiques de ce transit pourraient être légèrement amplifiés.

Le moment est enfin venu de prendre, au sein du groupe professionnel ou social auquel vous appartenez, la place que vous méritez.

De multiples opportunités se présenteront à vous, et vous y répondrez avec promptitude, brio et maestria. Vous saurez ménager les susceptibilités et concilier les points de vue les plus opposés.

Vous vous illustrerez dans l'art d'introduire des changements dans des structures installées, sans en avoir l'air et sans donner l'impression à tout le monde que le grand chambardement se prépare.

Si vous désirez trouver des appuis, des soutiens, des crédits, la période vous est favorable ; vous vous présenterez sous votre meilleur jour et saurez gagner vos interlocuteurs à votre enthousiasme.

Financièrement, vos plans pourront paraître risqués, mais en réalité vous saurez parfaitement où vous mettez les pieds, et pourrez en tirer d'appréciables avantages.

La planète de votre thème natal touchée par ce transit se trouve dans la maison II, en relation directe avec votre façon de gagner votre vie, vos finances personnelles, votre revenu, l'argent que vous gagnez : il est donc probable que cette période coïncide avec une modification de cet aspect de votre vie matérielle.

Copyright © 2002 - 2018 Astrotheme, tous droits réservés
Ce document a été téléchargé sur le site www.astrotheme.fr

Situations légalisées et gains d'estime

Sextile ♃ Jupiter ♃ Jupiter

★★★★☆ **Période du mardi 1er mars 2022 au samedi 5 mars 2022 (particulièrement actif le mardi 1er mars 2022, la précision du transit étant de 1°12')**

Dans votre thème natal, Jupiter est maître de votre Ascendant : pour cette raison, ce transit qu'il reçoit doit être regardé avec une attention particulière car son influence peut être plus importante, à configuration égale, que sur une autre planète.

Votre bonne adaptation aux règles qui régissent la vie sociale et votre expansivité actuellement accrue vous aideront à vous situer de manière avantageuse au sein de votre milieu professionnel. Vous attirerez le feu des projecteurs sur vous.

Des accords ou contrats pourront être passés dans les meilleures conditions. Une promotion pourrait vous être proposée, à moins que vous ne soyez encore étudiante et que vos efforts soient couronnés de succès.

L'optimisme et la bonne humeur seront également au rendez-vous, et vous encourageront à rencontrer des personnes venant d'horizons très différents et à engager avec eux des discussions enrichissantes.

Tout litige aura, durant cette période, des chances de se régler à l'amiable.

La planète de votre thème natal touchée par ce transit se trouve dans la maison II, en relation directe avec votre façon de gagner votre vie, vos finances personnelles, votre revenu, l'argent que vous gagnez : il est donc probable que cette période coïncide avec une modification de cet aspect de votre vie matérielle.

Ralentissements et baisse de forme

Carré ♄ Saturne ♄ Saturne (planète réceptrice lente : transit collectif)

★★☆☆☆ **Période du mardi 1er mars 2022 au vendredi 8 avril 2022 (particulièrement actif le mardi 15 mars 2022, la précision du transit étant de 0°00')**

Actuellement, vous traversez une période de ralentissement. Des contrariétés ou changements de programme de dernière minute viendront bloquer vos initiatives, mettre une barrière à vos actions déjà engagées.

Vous vous trouverez confrontée à des choix difficiles, exigeant de vous sacrifice et travail, et aurez tendance, face à ces dilemmes, à vous retrancher dans une position d'atermoiement peu féconde.

Profitez de ce temps mort, socialement parlant, pour faire le point sur vos méthodes de travail et, si vous trouvez que vous vous êtes fourvoyée dans une voie de garage, n'hésitez pas à le reconnaître et à faire machine arrière tant qu'il en est encore temps.

Sur le plan physique, vous vous sentez fatiguée, sans ressort. Vous pouvez souffrir d'une déficience minérale, une cure thermale vous aidera par exemple à retrouver votre tonus.

Copyright © 2002 - 2018 Astrotheme, tous droits réservés
Ce document a été téléchargé sur le site www.astrotheme.fr

Pendant cette période, du fait de la présence en maison XII de la planète de votre thème natal qui reçoit ce transit, il est possible que vous ressentiez des effets dans les domaines signifiés par cette maison : elle correspond au moi intérieur, aux épreuves, aux ennemis cachés, à la maladie parfois mais en tout cas avec une perspective d'évolution, à la solitude voulue ou imposée, à un certain isolement consenti ou exigé par la situation.

Romantisme et imagination romanesque

Trigone ♆ Neptune ☽ Lune

★★★★☆ Période du mardi 1er mars 2022 au mercredi 26 avril 2023 (particulièrement actif le mardi 19 avril 2022, le samedi 10 septembre 2022 et le dimanche 19 février 2023, la précision du transit étant de 0.00')

La période est favorable au développement de votre sensibilité.

Sollicitée par des impressions et des sensations multiples, vous vous mettrez à l'écoute des autres, et vos actions, teintées d'idéalisme, seront bénéfiques à tous. Cette étape sera également propice à la réalisation de vos rêves les plus fous : voyages, escapades romanesques...

Vous prendrez la vie du bon côté et attirerez la chance par votre ouverture, votre tolérance et votre attitude accueillante.

Votre foyer sera le lieu de transformations qui vous permettront désormais de vous sentir mieux, plus radieuse là où vous vivez.

Vous vous épanouirez affectivement, et vous montrerez disponible à l'égard de vos proches.

Pendant cette période, du fait de la présence en maison XII de la planète de votre thème natal qui reçoit ce transit, il est possible que vous ressentiez des effets dans les domaines signifiés par cette maison : elle correspond au moi intérieur, aux épreuves, aux ennemis cachés, à la maladie parfois mais en tout cas avec une perspective d'évolution, à la solitude voulue ou imposée, à un certain isolement consenti ou exigé par la situation.

Satisfactions professionnelles ou financières

Sextile ☉ Soleil ♃ Jupiter

★★★☆☆ Période du mardi 1er mars 2022 au samedi 5 mars 2022 (particulièrement actif le jeudi 3 mars 2022, la précision du transit étant de 0°09')

Dans votre thème natal, Jupiter est maître de votre Ascendant : pour cette raison, ce transit qu'il reçoit doit être regardé avec une attention particulière car son influence peut être plus importante, à configuration égale, que sur une autre planète.

Votre vitalité extériorisée et votre aisance dans n'importe quel milieu vous assurent de beaux succès et vous permettent de vous faire ouvrir bien des portes. Vous pourrez ainsi obtenir satisfaction, voir vos droits reconnus dans une situation litigieuse, ou bien écarter, poliment mais fermement, de votre sphère

Copyright © 2002 - 2018 Astrotheme, tous droits réservés
Ce document a été téléchargé sur le site www.astrotheme.fr

quotidienne quiconque vous fait de l'ombre.

Vos initiatives financières seront payantes, votre détermination vous permettra de vous faire rembourser ce qu'on vous doit.

La période est favorable aux soins médicaux et au commencement de toute thérapie traditionnelle.

La planète de votre thème natal touchée par ce transit se trouve dans la maison II, en relation directe avec votre façon de gagner votre vie, vos finances personnelles, votre revenu, l'argent que vous gagnez : il est donc probable que cette période coïncide avec une modification de cet aspect de votre vie matérielle.

Impatience et danger d'impulsivité

Carré ☉ Soleil ♅ Uranus (planète réceptrice lente : transit collectif)

★☆☆☆☆ Période du mardi 1er mars 2022 au samedi 5 mars 2022 (particulièrement actif le jeudi 3 mars 2022, la précision du transit étant de 0°01')

Refrénez actuellement votre impatience, vos élans utopistes, et introduisez des nuances lorsque vous exprimez vos opinions. En effet, vous risquez de choquer les esprits sans parvenir pour autant à faire bouger quoi que ce soit.

Ne rompez pas brutalement avec la stabilité et la routine, car vous n'êtes pas armée pour le moment pour reconstruire une autre structure.

Sur le plan de la santé, évitez le surmenage intellectuel et surveillez vos articulations : possibilité d'entorses.

Des querelles peuvent vous opposer à votre partenaire sentimental à propos de votre liberté d'action. Si vous présentez la situation avec davantage de diplomatie, vous obtiendrez de meilleurs résultats : ne l'oubliez pas !

Cette période est en relation avec votre vitalité, votre personnalité, votre désir d'affirmation, votre comportement ou même votre look : il s'agit donc d'une possibilité d'influence sur votre propre évolution personnelle, la planète natale touchée par ce transit se trouvant en première maison de votre thème.

R Séduction et joie de vivre

Sextile ♀ Vénus ☽ Lune

★★☆☆☆ Journée du mardi 1er mars 2022, la précision du transit étant de 1°51'

Ces planètes sont liées dans votre thème natal par un semi-carré : les effets bénéfiques de ce transit pourraient être légèrement atténués.

Votre affectivité, enrichie de multiples sensations, réjouit actuellement tous ceux que vous approchez.

Copyright © 2002 - 2018 Astrotheme, tous droits réservés
Ce document a été téléchargé sur le site www.astrotheme.fr

Vous êtes facilement émue, émerveillée, attendrie, vous éprouvez le besoin d'apporter la paix et l'harmonie à ceux qui ont su toucher votre corde sensible.

Les rapports familiaux sont au beau fixe ; d'un mot, vous savez détendre l'atmosphère, vous songez à faire plaisir en distribuant attentions et petits cadeaux.

Votre joie de vivre vous rend rayonnante, et votre douceur fait de vous quelqu'un à qui l'on a envie de se confier. Si vous exercez une activité artistique, la fréquentation de lieux pittoresques ou de personnes séduisantes excitera votre inspiration.

Vous vous sentirez bien dans votre peau, et concilierez parfaitement vie professionnelle et vie privée.

Pendant cette période, du fait de la présence en maison XII de la planète de votre thème natal qui reçoit ce transit, il est possible que vous ressentiez des effets dans les domaines signifiés par cette maison : elle correspond au moi intérieur, aux épreuves, aux ennemis cachés, à la maladie parfois mais en tout cas avec une perspective d'évolution, à la solitude voulue ou imposée, à un certain isolement consenti ou exigé par la situation.

Introspection au service de l'humanitaire

Trigone ♆ Neptune ♄ Saturne (planète réceptrice lente : transit collectif)

★★☆☆☆ Période du mardi 1er mars 2022 au mardi 8 mars 2022 (particulièrement actif le mardi 1er mars 2022, la précision du transit étant de 2°00')

Durant cette période, vous serez tentée de prendre du recul par rapport aux valeurs sociales extérieures et aux conformismes de tous ordres. Vous fuirez les réunions mondaines, les sorties, les fêtes, pour vous consacrer à un rigoureux travail d'introspection, ou pour apporter votre contribution à une activité en faveur de ceux qui souffrent.

Votre désir de communiquer et votre honnêteté vis-à-vis de vous-même peuvent également vous aider à exprimer, par le biais d'une pratique artistique, ce que vous ressentez profondément.

De même, petit à petit, vous vous détacherez de vieilles habitudes sclérosantes et vous en serez soulagée.

Pendant cette période, du fait de la présence en maison XII de la planète de votre thème natal qui reçoit ce transit, il est possible que vous ressentiez des effets dans les domaines signifiés par cette maison : elle correspond au moi intérieur, aux épreuves, aux ennemis cachés, à la maladie parfois mais en tout cas avec une perspective d'évolution, à la solitude voulue ou imposée, à un certain isolement consenti ou exigé par la situation.

Copyright © 2002 - 2018 Astrotheme, tous droits réservés
Ce document a été téléchargé sur le site www.astrotheme.fr

Dynamisme et imagination

Sextile ♂ Mars ☽ Lune

★★★☆☆ **Journée du mardi 1er mars 2022, la précision du transit étant de 2°18'**

Ces planètes sont liées dans votre thème natal par un quintile : les effets bénéfiques de ce transit pourraient être légèrement amplifiés.

La période est excellente pour régler rapidement et avec énergie les problèmes subsistant avec les membres de votre famille ou concernant votre lieu d'habitation.

Vous aurez l'esprit vif, des réactions instantanées, et trouverez des réparties colorées qui mettront les rieurs de votre côté.

Si vous êtes commerçant, vous aurez fort à faire, mais ce surcroît de travail vous satisfera pleinement.

Votre imagination vivifiée vous aidera à vous situer de plain-pied avec la réalité des faits quotidiens. Au diable les rêveries stériles, vous saurez mettre vos désirs en accord avec vos réelles possibilités.

On parlera de vous comme d'une personne dynamique, et cela incitera certains de vos proches à faire appel à vos services. Vous ne vous déroberez pas et serez d'une grande sollicitude à l'égard de plus vulnérables que vous.

Pendant cette période, du fait de la présence en maison XII de la planète de votre thème natal qui reçoit ce transit, il est possible que vous ressentiez des effets dans les domaines signifiés par cette maison : elle correspond au moi intérieur, aux épreuves, aux ennemis cachés, à la maladie parfois mais en tout cas avec une perspective d'évolution, à la solitude voulue ou imposée, à un certain isolement consenti ou exigé par la situation.

Malentendus et communication en berne

Carré ☿ Mercure ♄ Saturne (planète réceptrice lente : transit collectif)

★★☆☆☆ **Période du mercredi 2 mars 2022 au vendredi 4 mars 2022 (particulièrement actif le jeudi 3 mars 2022, la précision du transit étant de 0°08')**

Ces planètes sont liées dans votre thème natal par un semi-sextile : les effets négatifs de ce transit pourraient être légèrement atténués.

Durant quelques jours, vous éprouverez de sérieux problèmes de communication. Vous vous sentirez mal à l'aise, gauche lorsqu'il s'agira d'exposer vos pensées, et votre entourage, préoccupé par ses propres soucis, ne vous aidera guère à entretenir un dialogue ouvert et constructif.

De même, des défauts d'organisation au niveau des tâches quotidiennes, des retards amassés, risquent de revenir sur la sellette et de vous jouer de mauvais tours. Profitez-en pour les régler définitivement, car sinon la situation ne fera qu'empirer.

Copyright © 2002 - 2018 Astrotheme, tous droits réservés
Ce document a été téléchargé sur le site www.astrotheme.fr

Dans vos déplacements, votre correspondance, vos entretiens téléphoniques, des malentendus s'interposeront et vous empêcheront d'agir comme vous l'escomptiez. Prenez votre mal en patience et, surtout, ne forcez pas les choses.

Pendant cette période, du fait de la présence en maison XII de la planète de votre thème natal qui reçoit ce transit, il est possible que vous ressentiez des effets dans les domaines signifiés par cette maison : elle correspond au moi intérieur, aux épreuves, aux ennemis cachés, à la maladie parfois mais en tout cas avec une perspective d'évolution, à la solitude voulue ou imposée, à un certain isolement consenti ou exigé par la situation.

R Joies au foyer ou succès dans l'immobilier

Opposition ♃ Jupiter MC Milieu du Ciel

★★★★★ Période du mercredi 2 mars 2022 au mardi 22 mars 2022 (particulièrement actif le samedi 12 mars 2022, la précision du transit étant de 0°04')

Cette planète et l'axe Milieu-Fond du Ciel sont liés par un trigone dans votre thème natal : les effets négatifs de ce transit pourraient être atténués.

Durant cette période, vous éprouverez le besoin de resserrer vos liens familiaux et de contribuer au confort des vôtres. Un achat immobilier ou un déménagement vers une habitation plus vaste peuvent être envisagés avec le maximum d'optimisme.

Vous pouvez également obtenir un soutien financier de votre famille d'origine, ou contracter un emprunt que vous devriez pouvoir facilement rembourser.

Une naissance dans votre foyer ou parmi votre famille proche est également possible.

De même, vous aurez le cœur aux réjouissances familiales, et trouverez beaucoup de plaisir dans des voyages ou des vacances prolongées en compagnie des vôtres.

Votre sens de la tradition se renforcera et vous pourrez, par exemple, en profiter pour effectuer des recherches généalogiques ou pour retrouver des parents perdus de vue depuis longtemps.

Le mot juste

Sextile ☿ Mercure ☿ Mercure

★☆☆☆☆ Période du jeudi 3 mars 2022 au samedi 5 mars 2022 (particulièrement actif le vendredi 4 mars 2022, la précision du transit étant de 0°03')

Durant quelques jours, votre forme intellectuelle, ainsi que vos capacités de communication verbale et écrite, seront à leur plus haut niveau. Vous devriez en profiter pour mettre sur le papier vos pensées, vos requêtes, et pour rédiger des courriers délicats.

Vous trouverez le mot juste, et vos arguments seront très logiques. Vous éprouverez le besoin de vous

Copyright © 2002 - 2018 Astrotheme, tous droits réservés
Ce document a été téléchargé sur le site www.astrotheme.fr

déplacer, d'entreprendre des sorties et des excursions avec vos proches. Ces délassements vous procureront beaucoup de joie et vous permettront de découvrir des lieux plaisants, de dénicher des adresses utiles.

La période est également favorable pour lire, vous documenter sur les domaines qui vous intéressent.

Cette période est en relation avec votre vitalité, votre personnalité, votre désir d'affirmation, votre comportement ou même votre look : il s'agit donc d'une possibilité d'influence sur votre propre évolution personnelle, la planète natale touchée par ce transit se trouvant en première maison de votre thème.

Franchise et initiatives favorisées

Sextile ♂ Mars ☉ Soleil

★★★★☆ Période du jeudi 3 mars 2022 au mercredi 9 mars 2022 (particulièrement actif le dimanche 6 mars 2022, la précision du transit étant de 0°08')

Ces planètes sont liées dans votre thème natal par un sextile : les effets bénéfiques de ce transit pourraient être amplifiés.

Actuellement, vous êtes en possession d'une dose d'énergie inaltérable. Profitez-en pour régler les problèmes en suspens. Vous n'irez pas par quatre chemins pour provoquer des explications salutaires, et aurez suffisamment de confiance en vous pour imposer vos désirs.

Des décisions concernant vos buts principaux, principalement professionnels, doivent être prises sans attendre : une fois le premier pas effectué, vous réaliserez que vous avez écarté de votre route des obstacles qui, il y a encore quelques jours, vous paraissaient insurmontables.

Vous parviendrez à vous imposer avec fermeté parmi un entourage masculin.

Cette période est en relation avec votre vitalité, votre personnalité, votre désir d'affirmation, votre comportement ou même votre look : il s'agit donc d'une possibilité d'influence sur votre propre évolution personnelle, la planète natale touchée par ce transit se trouvant en première maison de votre thème.

Harmonie et diplomatie

Sextile ♀ Vénus ☉ Soleil

★☆☆☆☆ Période du vendredi 4 mars 2022 au mardi 8 mars 2022 (particulièrement actif le dimanche 6 mars 2022, la précision du transit étant de 0°05')

Ces quelques jours vous apporteront du baume au cœur. L'harmonie régnera parmi votre entourage, les mésententes passées s'estomperont, de multiples marques d'amitié et d'attention vous rendront d'humeur joyeuse, ouverte et accueillante.

Copyright © 2002 - 2018 Astrotheme, tous droits réservés
Ce document a été téléchargé sur le site www.astrotheme.fr

Votre tact et votre diplomatie feront merveille, et vous saurez influencer en votre faveur tous ceux que vous approcherez.

Songez à soigner votre "look" car, actuellement, les apparences revêtent une certaine importante. La période est favorable aux fêtes, sorties amicales, voyages d'agrément...

Cette période est en relation avec votre vitalité, votre personnalité, votre désir d'affirmation, votre comportement ou même votre look : il s'agit donc d'une possibilité d'influence sur votre propre évolution personnelle, la planète natale touchée par ce transit se trouvant en première maison de votre thème.

Lapsus et malentendus

Carré ☿ Mercure ☽ Lune

★☆☆☆☆ Période du samedi 5 mars 2022 au lundi 7 mars 2022 (particulièrement actif le dimanche 6 mars 2022, la précision du transit étant de 0°28')

De la nervosité et de l'incompréhension seront à l'origine des malentendus qui vous opposeront, durant ces quelques jours, à votre famille et, plus particulièrement, aux enfants qui vous sont proches.

Vous ressentirez des émotions fortes, mais vous ne trouverez pas les mots qu'il faut pour les extérioriser. Elles resteront donc coincées dans votre gorge, et cela vous mettra d'humeur chagrine. Dans les tâches quotidiennes, vous aurez tendance à sous-estimer le temps qu'il vous faut pour mener à bien votre travail ; tenez-en compte afin de ne pas vous retrouver débordée.

Vous devrez vous montrer plus adaptable, plus ouverte aux suggestions venant de vos proches, cela vous sera d'un grand secours. Des oublis ou des lapsus risquent de ponctuer votre communication, essayez de faire preuve de davantage de maîtrise de vous.

Pendant cette période, du fait de la présence en maison XII de la planète de votre thème natal qui reçoit ce transit, il est possible que vous ressentiez des effets dans les domaines signifiés par cette maison : elle correspond au moi intérieur, aux épreuves, aux ennemis cachés, à la maladie parfois mais en tout cas avec une perspective d'évolution, à la solitude voulue ou imposée, à un certain isolement consenti ou exigé par la situation.

R Action et compétition stimulées

Sextile ♂ Mars AS Ascendant

★★★☆☆ Période du samedi 5 mars 2022 au jeudi 10 mars 2022 (particulièrement actif le lundi 7 mars 2022, la précision du transit étant de 0°09')

Cette planète et votre axe relationnel AS-DS sont liés par un sextile dans votre thème natal : les effets bénéfiques de ce transit pourraient être amplifiés.

Actuellement, ce sont les autres qui viennent à vous et qui vous stimulent dans le sens de l'action. Vous

Copyright © 2002 - 2018 Astrotheme, tous droits réservés
Ce document a été téléchargé sur le site www.astrotheme.fr

pouvez mettre votre énergie au service d'un projet collectif ou épauler un de vos proches dans la défense de ses intérêts.

Les relations avec votre partenaire sentimental sont placées sous le sceau de la passion, de l'émulation, mais cela met du piment dans votre vie et peut vous faire vivre des moments exaltants. Vous pouvez également le soutenir dans un projet qui lui tient à cœur, et lui insuffler votre dynamisme.

Les litiges se régleront de manière inattendue, des propositions vous seront faites en ce sens qu'il ne faudra pas négliger, même si elles vous sont présentées abruptement.

Rayonnement en famille ou au foyer

Opposition ☉ Soleil MC Milieu du Ciel

★☆☆☆☆ Période du samedi 5 mars 2022 au mercredi 9 mars 2022 (particulièrement actif le lundi 7 mars 2022, la précision du transit étant de 0°23')

Vous jouez le premier rôle au sein de votre groupe, famille ou clan. Il émane de vous un rayonnement naturel qui vous fait gagner la confiance de votre entourage, une aura qui force l'adhésion. Votre autorité s'en trouve renforcée. Vous affichez une grande sérénité, laissant à d'autres les comportements électriques...

Vous ferez preuve de générosité, apportant un soutien précieux à l'un de vos proches. On peut compter sur vous, même et surtout si la situation s'envenime. Ce sens des nuances, vous ne l'exprimez que rarement : qu'on se le dise dans votre entourage !

Bien-être et joie de vivre

Sextile ♀ Vénus AS Ascendant

★☆☆☆☆ Période du samedi 5 mars 2022 au mercredi 9 mars 2022 (particulièrement actif le lundi 7 mars 2022, la précision du transit étant de 0°00')

Actuellement, la vie vous apparaît sous un jour agréable, facile et optimiste. Vous vous laissez facilement séduire par les propositions qui vous sont faites, les suggestions qui vous sont adressées, et il n'en faut pas beaucoup pour provoquer en vous émerveillement ou attendrissement.

Le fait est que, durant cette courte période, vous rencontrerez des personnes charmantes et que rien ne viendra faire obstacle à votre bien-être.

N'en profitez tout de même pas pour vous endormir sur vos lauriers et pour vous laisser prendre aux paroles suaves du premier flatteur venu.

Des aides amicales, des invitations vous seront destinées. Laissez-vous entraîner par votre désir de distraction et de fantaisie, sans toutefois devenir excessivement dépendante des autres et de leur bon vouloir.

Copyright © 2002 - 2018 Astrotheme, tous droits réservés
Ce document a été téléchargé sur le site www.astrotheme.fr

Irritabilité et sentiments excessifs

Carré ♀ Vénus ♇ Pluton (planète réceptrice lente : transit collectif)

★☆☆☆☆ **Période du lundi 7 mars 2022 au vendredi 11 mars 2022 (particulièrement actif le mercredi 9 mars 2022, la précision du transit étant de 0°14')**

Vos rapports affectifs sont actuellement troublés. Vous devez prendre conscience de l'agressivité qui vous anime, au lieu de la refouler et de la nier envers et contre tout. En effet, même si vous ne le voulez pas, c'est elle qui conduit actuellement la plupart de vos actes. Elle peut vous pousser à proférer des paroles blessantes dont vous ne mesurez pas la portée, ainsi qu'à cultiver le soupçon et le fatalisme.

Vos désirs et votre sensualité sont de même momentanément bloqués : leur intensité vous effraie, et vous perdez facilement votre sang-froid en présence de vos proches.

Sur le plan financier, vous devez vous défier de vos impulsions et ne pas accorder foi aux beaux parleurs.

Cette période, du fait de la présence en maison XI de la planète réceptrice natale de ce transit, peut signifier que votre vie amicale ou sociale peut être affectée et modifiée pendant cette période. Cela peut aussi concerner des appuis ou protections que vous connaissez.

R Agressivité ou autodestruction

Carré ♂ Mars ♇ Pluton (planète réceptrice lente : transit collectif)

★★☆☆☆ **Période du lundi 7 mars 2022 au dimanche 13 mars 2022 (particulièrement actif le jeudi 10 mars 2022, la précision du transit étant de 0°02')**

Ces planètes sont liées dans votre thème natal par un carré : les effets négatifs de ce transit pourraient être amplifiés.

Durant cette courte période, vous constaterez que votre vitalité est en baisse et qu'un pessimisme bien noir vous empêche d'agir. Il est certain qu'il vaut mieux que vous vous absteniez pour le moment de prendre la moindre initiative : votre manque de lucidité, votre méfiance injustifiée ou votre agressivité intérieure ne parleront pas en votre faveur.

N'allez tout de même pas jusqu'à vous punir pour les fautes que vous vous attribuez ; une tendance à l'autodestruction vous habite actuellement que vous devrez surveiller attentivement.

Sur la route ou sur un stade, ne prenez pas de risques, méfiez-vous de vos réflexes perturbés par une violence rentrée qui ne vous vaut rien de bon.

De même, financièrement, tenez-vous à l'écart des combines et des intrigues, redoutez les rapports de force malsains. Évitez de fréquenter des lieux ou des individus troubles qui risquent d'éveiller en vous de vieux démons.

Cette période, du fait de la présence en maison XI de la planète réceptrice natale de ce transit, peut signifier que votre vie amicale ou sociale peut être affectée et modifiée pendant cette période. Cela peut

Copyright © 2002 - 2018 Astrotheme, tous droits réservés
Ce document a été téléchargé sur le site www.astrotheme.fr

aussi concerner des appuis ou protections que vous connaissez.

Études approfondies et contacts fructueux

Sextile ♄ Saturne ☿ Mercure

★★★★★ Période du lundi 7 mars 2022 au mardi 26 avril 2022 (particulièrement actif le mardi 29 mars 2022, la précision du transit étant de 0°02')

Ces planètes sont liées dans votre thème natal par un semi-sextile : les effets bénéfiques de ce transit pourraient être légèrement amplifiés.

La période s'annonce favorable aux étudiants et, plus largement, à tous ceux qui, depuis plusieurs mois, planchent sur un sujet unique et l'approfondissent. Dans ce cas, les résultats ne se feront pas attendre, et ils seront particulièrement probants.

La communication avec l'entourage sera précise, mesurée, dénuée de fantaisie, mais profonde. Vous devez en profiter pour régler les malentendus existants ; vous serez assurée que chaque interlocuteur gardera son calme et se montrera d'une grande honnêteté intellectuelle.

Les déplacements sont favorisés, de même que les voyages d'étude qui s'avéreront fructueux.

Vos capacités d'adaptation seront limitées face à toute situation un peu déconcertante, mais vous pallierez à cette défaillance en faisant preuve de stratégie pour entraîner vos proches dans les domaines qui vous sont les plus connus.

Cette période est en relation avec votre vitalité, votre personnalité, votre désir d'affirmation, votre comportement ou même votre look : il s'agit donc d'une possibilité d'influence sur votre propre évolution personnelle, la planète natale touchée par ce transit se trouvant en première maison de votre thème.

Inspiration et échanges chaleureux

Sextile ☿ Mercure ♆ Neptune (planète réceptrice lente : transit collectif)

★★☆☆☆ Période du mercredi 9 mars 2022 au jeudi 10 mars 2022 (particulièrement actif le mercredi 9 mars 2022, la précision du transit étant de 0°46')

Ces planètes sont liées dans votre thème natal par une conjonction : les effets bénéfiques de ce transit pourraient être amplifiés.

Vous êtes apte, actuellement, à exprimer vos pensées sur un mode suggestif, évocateur, poétique, voire surréaliste, mais qui malgré tout sera bien reçu par votre entourage.

Si, matériellement, ce transit ne peut guère faire progresser votre situation, en revanche, il vous encouragera à faire passer des messages affectifs, à faire comprendre à vos proches ce que vous désirez, projetez de faire et, mieux qu'aucune démonstration détaillée ou qu'une justification penaude, vous aider

Copyright © 2002 - 2018 Astrotheme, tous droits réservés
Ce document a été téléchargé sur le site www.astrotheme.fr

à obtenir d'eux soutien, conseils avisés et, parfois même, appui financier.

Amicalement, vous ferez des rencontres avec des personnes étrangères à votre milieu habituel, et cela vous permettra d'élargir votre manière de voir les êtres et d'enrichir votre tolérance de témoignages et d'échanges intéressants, captivants ou émouvants.

Cette période est en relation avec votre vitalité, votre personnalité, votre désir d'affirmation, votre comportement ou même votre look : il s'agit donc d'une possibilité d'influence sur votre propre évolution personnelle, la planète natale touchée par ce transit se trouvant en première maison de votre thème.

Malentendus et cafouillages

Carré ☿ Mercure ☉ Soleil

★☆☆☆☆ Période du mercredi 9 mars 2022 au vendredi 11 mars 2022 (particulièrement actif le jeudi 10 mars 2022, la précision du transit étant de 0°26')

Vous ferez preuve de maladresse dans vos propos et dans vos gestes, et risquez ainsi de blesser des susceptibilités et de heurter des personnes occupant une position supérieure à la vôtre.

Modérez vos jugements trop catégoriques, surveillez votre nervosité et, si des impondérables surviennent qui dérangent vos plans les plus structurés, prenez votre mal en patience, car précipiter les choses ne servirait qu'à introduire de nouveaux malentendus.

Durant quelques jours, vous éprouverez des difficultés de concentration, vous vous disperserez et enragerez à l'idée de perdre ainsi un temps précieux.

Cette période est en relation avec votre vitalité, votre personnalité, votre désir d'affirmation, votre comportement ou même votre look : il s'agit donc d'une possibilité d'influence sur votre propre évolution personnelle, la planète natale touchée par ce transit se trouvant en première maison de votre thème.

R Prudence et prévoyance

Trigone ☉ Soleil ♄ Saturne (planète réceptrice lente : transit collectif)

★★☆☆☆ Période du mercredi 9 mars 2022 au samedi 12 mars 2022 (particulièrement actif le jeudi 10 mars 2022, la précision du transit étant de 0°26')

Ces planètes sont liées dans votre thème natal par une conjonction : les effets bénéfiques de ce transit pourraient être amplifiés.

Soutenue par des personnages masculins plus âgés que vous, vous êtes tout à fait capable de vous imposer pour vos qualités de sérieux, de prudence et de minutie. Préparez bien vos plans, peaufinez ce que vous avez à dire, et n'hésitez pas à faire allusion à vos succès passés.

Copyright © 2002 - 2018 Astrotheme, tous droits réservés
Ce document a été téléchargé sur le site www.astrotheme.fr

La période est propice aux placements à long terme, à l'établissement d'un budget raisonnable, mais non restrictif. Le travail produit durant ces quelques jours sera solide, approfondi : profitez-en.

Physiquement, vous pouvez entreprendre avec bonheur des entraînements sportifs, des cours de gymnastique ou de yoga : ils contribueront pour longtemps à votre équilibre de vie.

Pendant cette période, du fait de la présence en maison XII de la planète de votre thème natal qui reçoit ce transit, il est possible que vous ressentiez des effets dans les domaines signifiés par cette maison : elle correspond au moi intérieur, aux épreuves, aux ennemis cachés, à la maladie parfois mais en tout cas avec une perspective d'évolution, à la solitude voulue ou imposée, à un certain isolement consenti ou exigé par la situation.

L'amour avant la guerre

Conjonction ♀ Vénus ♂ Mars

★★★☆☆ Période du mercredi 9 mars 2022 au lundi 14 mars 2022 (particulièrement actif le vendredi 11 mars 2022, la précision du transit étant de 0°18')

Dans votre thème, Mars reçoit un ou plusieurs aspects majeurs négatifs : cette conjonction est donc mitigée et ses effets peuvent être à double tranchant, parfois positifs mais parfois ambigus.

Pour le moment, votre souhait d'harmonie, d'entente et de plaisir passe avant vos combats, vos efforts. Votre compétitivité risque donc d'en être émoussée, mais vous pouvez aussi en profiter pour percevoir certaines personnes que vous n'aimez guère, ou que vous considérez comme des rivaux en puissance, sous un jour plus indulgent.

Plus généralement, votre comportement plus détendu, moins agressif, vous rendra plus faciles les rencontres professionnelles, et plus aisé le travail accompli en collaboration. Des rencontres épanouissantes se profilent à l'horizon, vous saurez les accueillir avec une grande ouverture d'esprit et de cœur.

Votre vie sentimentale sera placée sous d'excellents auspices ; des joies communes vous permettront de trouver avec l'autre une complicité parfaite.

La planète de votre thème natal touchée par ce transit se trouve dans la maison II, en relation directe avec votre façon de gagner votre vie, vos finances personnelles, votre revenu, l'argent que vous gagnez : il est donc probable que cette période coïncide avec une modification de cet aspect de votre vie matérielle.

Copyright © 2002 - 2018 Astrotheme, tous droits réservés
Ce document a été téléchargé sur le site www.astrotheme.fr

Obstacles ou désaccords

Carré ☿ Mercure ASAscendant

★☆☆☆☆ **Période du mercredi 9 mars 2022 au vendredi 11 mars 2022 (particulièrement actif le jeudi 10 mars 2022, la précision du transit étant de 0°19')**

Durant quelques jours, la communication avec vos proches se heurtera à des obstacles. Vous ne parviendrez pas à trouver les arguments adaptés pour faire partager vos idées et vos projets. Vous manquerez de souplesse et vous vous braquerez facilement en face de propos qui vous déplairont ou vous choqueront.

Des retards ou des pannes de véhicule peuvent vous obliger à renoncer à un déplacement qui vous tenait à cœur, mais ne remâchez pas cette déception au point d'en devenir amère et grognonne.

De même, attendez quelques jours pour formuler une requête ou pour rédiger un courrier important.

Action et détermination

Conjonction ♂ Mars ♂ Mars

★★★☆☆ **Période du mercredi 9 mars 2022 au mardi 15 mars 2022 (particulièrement actif le samedi 12 mars 2022, la précision du transit étant de 0°20')**

Dans votre thème, Mars reçoit un ou plusieurs aspects majeurs négatifs : cette conjonction est donc mitigée et ses effets peuvent être à double tranchant, parfois positifs mais parfois ambigus.

Vous êtes animée par un impérieux besoin d'agir, de vous confronter à la réalité brute, d'imposer vos décisions. Selon vos prédispositions natales, ce transit aura des effets plus ou moins concrets.

Si vous avez développé durant le passé un potentiel dynamique puissant, bien maîtrisé, si vous connaissez parfaitement le terrain sur lequel vous avancez, vous n'avez pas de souci à vous faire : vos initiatives porteront rapidement leurs fruits et vous pourrez progresser sensiblement dans vos activités.

En revanche, si vous éprouvez quelques difficultés à affirmer vos positions, vous aurez l'impression d'être revenu à la case départ, de vous retrouver embourbée par la même timidité qu'auparavant, et cela vous paraîtra difficile à négocier.

Malgré tout, vous pouvez bénéficier de cette influence en prenant conscience de manière brutale de vos ambitions, de vos souhaits, et déterminer une ligne de conduite aboutissant à leur concrétisation.

La planète de votre thème natal touchée par ce transit se trouve dans la maison II, en relation directe avec votre façon de gagner votre vie, vos finances personnelles, votre revenu, l'argent que vous gagnez : il est donc probable que cette période coïncide avec une modification de cet aspect de votre vie matérielle.

Copyright © 2002 - 2018 Astrotheme, tous droits réservés
Ce document a été téléchargé sur le site www.astrotheme.fr

Fécondité psychique et forte volonté

Sextile ♇ Pluton ☉ Soleil

★★★★☆ Période du mercredi 9 mars 2022 au mercredi 22 juin 2022 (particulièrement actif le samedi 23 avril 2022, la précision du transit étant de 1°46')

Cette période voit l'aboutissement d'un long, très long travail intérieur, qui s'est effectué en vous depuis des années.

Vous voilà parvenue au point de non-retour et, sûre de vous, claire quant à vos propres désirs et ambitions, vous tranchez sereinement afin de vous libérer des derniers doutes qui vous minaient il n'y a pas si longtemps encore.

Votre fécondité psychique, votre autorité et votre capacité de persuasion seront à leur culmination, et vous aideront à vous affirmer en conciliant vie sociale et paix intérieure.

Ce transit plutonien peut vous apporter un grand épanouissement affectif et sensuel.

Cette période est en relation avec votre vitalité, votre personnalité, votre désir d'affirmation, votre comportement ou même votre look : il s'agit donc d'une possibilité d'influence sur votre propre évolution personnelle, la planète natale touchée par ce transit se trouvant en première maison de votre thème.

Communication en berne : nervosité et maladresses

Carré ☉ Soleil ☿ Mercure

★☆☆☆☆ Période du jeudi 10 mars 2022 au lundi 14 mars 2022 (particulièrement actif le samedi 12 mars 2022, la précision du transit étant de 0°11')

Actuellement, et pour des raisons très diverses, vos propos ne sont pas en accord avec vos véritables pensées. Ceci est peut-être involontaire et résulte d'une mauvaise appréciation de vos capacités et de l'état d'esprit de vos interlocuteurs. Néanmoins, même dénué de toute rouerie, ce manque de franchise vous fera perdre beaucoup de temps. Soyez certaine que si vous affirmez ne pas vouloir de tel ou tel avantage, nul ne songera à vous le proposer.

Votre vitalité sera également à la baisse, la cause principale étant votre nervosité, le mauvais équilibre de votre alimentation et l'irrégularité de votre sommeil.

Vous vous sentirez frustrée par votre partenaire sentimental et vous aurez l'impression, momentanée, qu'il se moque éperdument de ce que vous pouvez penser.

Cette période est en relation avec votre vitalité, votre personnalité, votre désir d'affirmation, votre comportement ou même votre look : il s'agit donc d'une possibilité d'influence sur votre propre évolution personnelle, la planète natale touchée par ce transit se trouvant en première maison de votre thème.

Copyright © 2002 - 2018 Astrotheme, tous droits réservés
Ce document a été téléchargé sur le site www.astrotheme.fr

Efficacité et discernement

Trigone ☿ Mercure ♇ Pluton (planète réceptrice lente : transit collectif)

★☆☆☆☆ **Période du vendredi 11 mars 2022 au samedi 12 mars 2022 (particulièrement actif le vendredi 11 mars 2022, la précision du transit étant de 0°46')**

Durant cette période, vous y verrez clair dans les situations les plus embrouillées, et profiterez ainsi de cette avance que vous avez sur vos proches pour assurer vos arrières.

Vos propos impérieux, fermes et passionnés, parleront en votre faveur, beaucoup y verront la marque d'une solidité intérieure et d'une intégrité qui forcera l'admiration. Aussi, si vous avez des démarches à effectuer ou des requêtes à présenter, laissez parler votre cœur, cette attitude directe vous étant favorable.

Vous pouvez également profiter de ce transit pour mettre de l'ordre dans vos affaires et pour réformer radicalement votre manière de travailler ou votre organisation quotidienne, en éliminant des tâches secondaires. Vous regagnerez ainsi beaucoup de votre efficacité.

Cette période, du fait de la présence en maison XI de la planète réceptrice natale de ce transit, peut signifier que votre vie amicale ou sociale peut être affectée et modifiée pendant cette période. Cela peut aussi concerner des appuis ou protections que vous connaissez.

R Empathie et compréhension de vos proches

Trigone ☉ Soleil ☽ Lune

★★☆☆☆ **Période du samedi 12 mars 2022 au mercredi 16 mars 2022 (particulièrement actif le lundi 14 mars 2022, la précision du transit étant de 0°13')**

Ces planètes sont liées dans votre thème natal par une conjonction : les effets bénéfiques de ce transit pourraient être amplifiés.

Vous allez vous sentir au mieux de votre forme durant quelques jours. Vous vous montrerez solidaire de votre famille, déterminée et énergique si certains de ses membres sollicitent votre aide.

Les décisions que vous prendrez dans l'organisation de votre quotidien seront bien inspirées, elles vous permettront de gagner du temps et de l'efficacité. Sûre de vous, vous vous ferez ouvrir toutes les portes et serez capable de faire votre propre publicité avec brio et chaleur.

Vous vous sentirez entourée d'affection et cela vous donnera de l'entrain pour vous lancer dans des activités destinées à vous mettre en valeur.

Pendant cette période, du fait de la présence en maison XII de la planète de votre thème natal qui reçoit ce transit, il est possible que vous ressentiez des effets dans les domaines signifiés par cette maison : elle correspond au moi intérieur, aux épreuves, aux ennemis cachés, à la maladie parfois mais en tout cas avec une perspective d'évolution, à la solitude voulue ou imposée, à un certain isolement consenti ou exigé par la situation.

Copyright © 2002 - 2018 Astrotheme, tous droits réservés
Ce document a été téléchargé sur le site www.astrotheme.fr

Diplomatie et bien-être affectif

Sextile ☿ Mercure ♀ Vénus

★☆☆☆☆ **Période du mardi 15 mars 2022 au jeudi 17 mars 2022 (particulièrement actif le mercredi 16 mars 2022, la précision du transit étant de 0°24')**

Vous vous sentez actuellement libre de vos pensées et de vos propos, apte à tout comprendre, désireuse de tout entreprendre. Même si votre existence quotidienne vous empêche de larguer les amarres, vous saurez attirer à vous les rencontres les plus insolites, recevoir les confidences les plus inattendues, et ainsi enrichir votre connaissance psychologique de ceux qui vous entourent.

Vous trouverez beaucoup de joies dans la lecture, les sorties, les conférences, et saurez faire la synthèse de ce que vous avez appris.

Les explications avec votre partenaire sentimental sont également favorisées, vous vous exprimez avec aisance et ferez le point sur la situation avec à-propos et diplomatie.

La planète de votre thème natal touchée par ce transit se trouve dans la maison II, en relation directe avec votre façon de gagner votre vie, vos finances personnelles, votre revenu, l'argent que vous gagnez : il est donc probable que cette période coïncide avec une modification de cet aspect de votre vie matérielle.

Éloquence et démarches favorisées

Sextile ☿ Mercure ♃ Jupiter

★★★☆☆ **Période du mercredi 16 mars 2022 au vendredi 18 mars 2022 (particulièrement actif le jeudi 17 mars 2022, la précision du transit étant de 0°28')**

Dans votre thème natal, Jupiter est maître de votre Ascendant : pour cette raison, ce transit qu'il reçoit doit être regardé avec une attention particulière car son influence peut être plus importante, à configuration égale, que sur une autre planète.

Durant quelques jours, votre éloquence et votre aisance en société seront particulièrement développées. C'est le moment d'en profiter pour adresser des requêtes aux administrations, pour obtenir des crédits ou des soutiens financiers.

Intellectuellement, vous serez performante. Vos idées manqueront peut-être d'originalité, mais elles seront fiables et sauront mettre en confiance vos proches ou vos supérieurs. Si vous avez un examen à passer, vous avez actuellement toutes les chances de votre côté, à condition que vous ne cultiviez pas la provocation.

Vous ferez des rencontres sympathiques qui, par la suite, vous aideront à vous introduire dans des groupements amicaux et à élargir ainsi le champ de vos connaissances.

La planète de votre thème natal touchée par ce transit se trouve dans la maison II, en relation directe avec votre façon de gagner votre vie, vos finances personnelles, votre revenu, l'argent que vous gagnez : il est donc probable que cette période coïncide avec une modification de cet aspect de votre vie matérielle.

Copyright © 2002 - 2018 Astrotheme, tous droits réservés
Ce document a été téléchargé sur le site www.astrotheme.fr

R Imprudence et dangers de rupture

Carré ☿ Mercure ♅ Uranus (planète réceptrice lente : transit collectif)

★★☆☆☆ **Période du jeudi 17 mars 2022 au vendredi 18 mars 2022 (particulièrement actif le jeudi 17 mars 2022, la précision du transit étant de 0°39')**

Ces planètes sont liées dans votre thème natal par une conjonction : les effets négatifs de ce transit pourraient être atténués.

Durant quelques jours, vous devrez mettre un frein à votre nervosité et tempérer vos réactions quelque peu excessives et imprudentes.

Vos mouvements brusques peuvent vous occasionner de menus accidents, des entorses ou des foulures, mais cela peut être évité si vous prenez votre temps et n'essayez pas de faire front de tous les côtés à la fois.

La communication avec vos proches risque d'être difficile. Vous assisterez (à moins que vous ne soyez tentée d'y participer, ce qui ne vous est pas conseillé !) à des discussions houleuses, des débats contradictoires entre défenseurs des traditions et modernistes à tous crins, et l'ambiance qui en découlera sera propice aux ruptures amicales ou familiales.

Cette période est en relation avec votre vitalité, votre personnalité, votre désir d'affirmation, votre comportement ou même votre look : il s'agit donc d'une possibilité d'influence sur votre propre évolution personnelle, la planète natale touchée par ce transit se trouvant en première maison de votre thème.

Renouveau affectif et surprises agréables

Sextile ♀ Vénus ♅ Uranus (planète réceptrice lente : transit collectif)

★☆☆☆☆ **Période du vendredi 18 mars 2022 au lundi 21 mars 2022 (particulièrement actif le dimanche 20 mars 2022, la précision du transit étant de 0°23')**

Vous parvenez actuellement à concilier vie affective et indépendance, et vous tirerez beaucoup de satisfactions d'explications à cœur ouvert que vous aurez su susciter. La période est donc favorable à un nouveau départ sentimental, à des escapades solitaires vous permettant de retrouver votre autonomie.

Vous trouverez beaucoup de plaisir en fréquentant des personnes originales, anticonformistes, avec qui vous aurez des relations très libres.

Votre affectivité trouvera également à s'exprimer par le biais d'activités artistiques telles que la photographie, et de pratiques telles que le yoga ou la sophrologie.

Vous vous sentirez bien dans votre corps, car libéré d'inhibitions et de blocages vous venant du passé.

Cette période est en relation avec votre vitalité, votre personnalité, votre désir d'affirmation, votre comportement ou même votre look : il s'agit donc d'une possibilité d'influence sur votre propre

Copyright © 2002 - 2018 Astrotheme, tous droits réservés
Ce document a été téléchargé sur le site www.astrotheme.fr

évolution personnelle, la planète natale touchée par ce transit se trouvant en première maison de votre thème.

Danger de tromperie ou impressionnabilité

Carré ☉ Soleil ♆ Neptune (planète réceptrice lente : transit collectif)

★★☆☆☆ Période du vendredi 18 mars 2022 au mardi 22 mars 2022 (particulièrement actif le dimanche 20 mars 2022, la précision du transit étant de 0°05')

Ces planètes sont liées dans votre thème natal par un semi-sextile : les effets négatifs de ce transit pourraient être légèrement atténués.

Durant quelques jours, vous devriez éviter d'accorder votre confiance à des personnes dont la prestance et l'assurance pourraient vous impressionner. De même, face à des idéaux, opinions religieuses, philosophiques de tous ordres, vous serez bien inspirée en prenant du recul par rapport à ce qui vous est transmis.

Certains rêves, particulièrement étranges, vous sembleront receler un message prémonitoire, mais votre interprétation en sera faussée, aussi ne vous mettez pas martel en tête à ce sujet.

Sur le plan de la santé, vous serez sensible à la contagion et aux allergies.

Vous vous sentirez momentanément peu solidaire de votre partenaire sentimental, car désireuse d'imprévu et d'évasion.

Cette période est en relation avec votre vitalité, votre personnalité, votre désir d'affirmation, votre comportement ou même votre look : il s'agit donc d'une possibilité d'influence sur votre propre évolution personnelle, la planète natale touchée par ce transit se trouvant en première maison de votre thème.

Tonus et optimisme

Trigone ☉ Soleil ☉ Soleil

★☆☆☆☆ Période du vendredi 18 mars 2022 au mardi 22 mars 2022 (particulièrement actif le dimanche 20 mars 2022, la précision du transit étant de 0°26')

Vous bénéficiez actuellement de l'appui de vos proches et pouvez vous imposer dans un cadre associatif ou amical. Là aussi, vous parvenez à faire reconnaître des idéaux, ambitions ou projets collectifs. Vous avez de l'autorité, du brio, du panache, et l'on vous renverra de vous une image flatteuse. Votre audace sera payante, à condition que vous vous adressiez "à Dieu plutôt qu'à ses saints"...

Votre vie financière connaîtra une embellie et vous pouvez en profiter pour effectuer des placements à long terme.

Votre vitalité est puissante, des exercices sportifs vous permettront encore d'améliorer votre

Copyright © 2002 - 2018 Astrotheme, tous droits réservés
Ce document a été téléchargé sur le site www.astrotheme.fr

compétitivité.

Cette période est en relation avec votre vitalité, votre personnalité, votre désir d'affirmation, votre comportement ou même votre look : il s'agit donc d'une possibilité d'influence sur votre propre évolution personnelle, la planète natale touchée par ce transit se trouvant en première maison de votre thème.

Sens des responsabilités reconnu

Trigone ♃ Jupiter ♄ Saturne (planète réceptrice lente : transit collectif)

★★☆☆☆ Période du vendredi 18 mars 2022 au mercredi 6 avril 2022 (particulièrement actif le lundi 28 mars 2022, la précision du transit étant de 0°05')

La période est favorable à la mise en vedette de votre personnalité et à la valorisation de votre travail, de vos efforts passés. On songera à vous confier de nouvelles responsabilités, et vous n'hésiterez pas à les accepter : vous vous sentirez en effet au meilleur de votre forme tant physique que psychique.

Vous saurez trouver les attitudes et les paroles les mieux inspirées pour convaincre des collaborateurs potentiels de vous aider ou de contrecarrer les tentatives malveillantes de concurrents ou de rivaux éventuels.

Si vous possédez un bagage intellectuel appréciable et si vous cherchez un emploi, ce transit devrait vous permettre de trouver une situation correspondant à votre niveau d'étude ou à votre expérience.

Les placements financiers effectués dans le passé porteront leurs fruits, et vous pourrez envisager un achat important sous les meilleurs auspices.

Pendant cette période, du fait de la présence en maison XII de la planète de votre thème natal qui reçoit ce transit, il est possible que vous ressentiez des effets dans les domaines signifiés par cette maison : elle correspond au moi intérieur, aux épreuves, aux ennemis cachés, à la maladie parfois mais en tout cas avec une perspective d'évolution, à la solitude voulue ou imposée, à un certain isolement consenti ou exigé par la situation.

R Contacts familiaux en effervescence

Opposition ☿ Mercure MC Milieu du Ciel

★★☆☆☆ Période du samedi 19 mars 2022 au dimanche 20 mars 2022 (particulièrement actif le samedi 19 mars 2022, la précision du transit étant de 0°47')

Cette planète et l'axe Milieu-Fond du Ciel sont liés par un carré dans votre thème natal : les effets négatifs de ce transit pourraient être amplifiés.

La période est favorable aux déplacements effectués en famille ainsi qu'aux modifications concernant votre domicile. Mobilité sera votre mot d'ordre et, pour satisfaire ce besoin, vous n'hésiterez pas à faire régner dans l'organisation de votre vie quotidienne une atmosphère ludique, joyeuse et insouciante.

Copyright © 2002 - 2018 Astrotheme, tous droits réservés
Ce document a été téléchargé sur le site www.astrotheme.fr

Le dialogue sera excellent avec les enfants et avec les personnes âgées ; le désintéressement de vos attitudes parlera pour vous. Des amis ou des rencontres de passage viendront vous rendre visite, et cela contribuera à faire souffler un vent de folie sous votre toit.

Votre intelligence vous aidera à débrouiller les situations embrouillées et à percevoir ce qui est à l'origine de ces soucis éventuels.

R Volonté et tonicité

Trigone ☉ Soleil AS Ascendant

★★☆☆☆ Période du samedi 19 mars 2022 au mercredi 23 mars 2022 (particulièrement actif le lundi 21 mars 2022, la précision du transit étant de 0°12')

Cette planète et votre axe relationnel AS-DS sont liés par une conjonction dans votre thème natal : les effets bénéfiques de ce transit pourraient être amplifiés.

Votre volonté trouve enfin à s'exercer dans des activités, voire des prises de décision, qui sont parfaitement en accord avec votre moi véritable. D'ailleurs, les courants seront porteurs et, comme par hasard, vous tomberez nez à nez avec l'employeur, l'associé idéal, voire avec la perle rare si d'autres aspects affectifs convergent.

Dynamique, pleine de joie de vivre, vous vous traiterez avec indulgence, ce qui sera bénéfique à votre état général.

Initiatives originales efficaces

Sextile ♂ Mars ♅ Uranus (planète réceptrice lente : transit collectif)

★☆☆☆☆ Période du dimanche 20 mars 2022 au samedi 26 mars 2022 (particulièrement actif le mercredi 23 mars 2022, la précision du transit étant de 0°00')

Actuellement, votre énergie combattante et votre vitalité éblouissante vous permettent de vous imposer dans votre sphère d'activité, pourvu que celle-ci vous réserve un champ d'autonomie suffisant. Vos prises de position et vos décisions seront fermes, brutales et définitives, mais elles vous feront progresser à pas de géant en vous aidant à séparer l'essentiel de l'accessoire.

Les démarches sont favorisées, vous saisirez au vol les occasions les plus alléchantes, et trouverez le mot qu'il faut pour attirer l'attention sur vous.

De même, les activités sportives et les expéditions aventureuses vous sont propices ; vous pourrez y accomplir des exploits et y rehausser votre image de marque. Vous êtes également capable de prendre les décisions qui s'imposent au nom de l'intérêt du groupe ou de la famille, et ceux qui se reposeront sur vous seront pleinement satisfaits de vos prestations.

Cette période est en relation avec votre vitalité, votre personnalité, votre désir d'affirmation, votre

Copyright © 2002 - 2018 Astrotheme, tous droits réservés
Ce document a été téléchargé sur le site www.astrotheme.fr

comportement ou même votre look : il s'agit donc d'une possibilité d'influence sur votre propre évolution personnelle, la planète natale touchée par ce transit se trouvant en première maison de votre thème.

Sérieux et fertilité intellectuelle

Trigone ☿ Mercure ♄ Saturne (planète réceptrice lente : transit collectif)

★★☆☆☆ Période du lundi 21 mars 2022 au mardi 22 mars 2022 (particulièrement actif le mardi 22 mars 2022, la précision du transit étant de 0°44')

Ces planètes sont liées dans votre thème natal par un semi-sextile : les effets bénéfiques de ce transit pourraient être légèrement amplifiés.

La période est favorable pour présenter de la manière la plus sérieuse et la plus rigoureuse possible les résultats d'études, de travaux ou de démarches accomplis avant. Vous pouvez ainsi retrouver au fond de vos tiroirs une œuvre ou un texte que vous aviez rédigés il y a longtemps, et pouvoir vous en resservir pour défendre votre position actuelle.

Dans votre vie quotidienne, vous vous organiserez avec méthode et cela vous permettra de régler des détails matériels qui, jusqu'à maintenant, freinaient votre rythme de travail et nuisaient à votre efficacité mentale.

Vous pourrez aussi avoir des discussions sérieuses avec des proches qui partagent des intérêts communs avec vous, vous en apprendrez beaucoup et cela vous aidera à approfondir vos connaissances.

Pendant cette période, du fait de la présence en maison XII de la planète de votre thème natal qui reçoit ce transit, il est possible que vous ressentiez des effets dans les domaines signifiés par cette maison : elle correspond au moi intérieur, aux épreuves, aux ennemis cachés, à la maladie parfois mais en tout cas avec une perspective d'évolution, à la solitude voulue ou imposée, à un certain isolement consenti ou exigé par la situation.

Nervosité et maladresses

Carré ☿ Mercure ☿ Mercure

★☆☆☆☆ Période du mardi 22 mars 2022 au mercredi 23 mars 2022 (particulièrement actif le mardi 22 mars 2022, la précision du transit étant de 0°37')

Durant quelques jours, vous ne serez pas au meilleur de votre forme intellectuelle. Vous aurez l'impression que certaines données sur lesquelles doit s'étayer votre raisonnement vous échappent. Ne forcez pas la situation, attendez plutôt de vous sentir plus sûre de vous, sinon vous commettriez des oublis ou des étourderies qui nuiront à votre communication avec les autres.

De même, surveillez votre nervosité ; vous voudrez faire trop de choses à la fois et serez rapidement débordée. Dans vos propos, montrez-vous le plus clair possible et évitez momentanément d'aborder les sujets qui vous tiennent à cœur : cela ne passerait pas.

Copyright © 2002 - 2018 Astrotheme, tous droits réservés
Ce document a été téléchargé sur le site www.astrotheme.fr

Cette période est en relation avec votre vitalité, votre personnalité, votre désir d'affirmation, votre comportement ou même votre look : il s'agit donc d'une possibilité d'influence sur votre propre évolution personnelle, la planète natale touchée par ce transit se trouvant en première maison de votre thème.

Décontraction et contacts faciles

Trigone ☿ Mercure ☽ Lune

★☆☆☆☆ Période du mercredi 23 mars 2022 au jeudi 24 mars 2022 (particulièrement actif le jeudi 24 mars 2022, la précision du transit étant de 0°37')

Vous vous sentirez décontractée, curieuse de toutes nouveautés, désireuse d'introduire un courant d'air frais dans l'organisation de votre vie quotidienne. L'ouverture d'esprit dont vous ferez preuve vous permettra d'enregistrer de précieuses informations, d'engranger les conseils et les témoignages de personnes venant d'horizons variés.

Votre désintéressement et votre absence d'idées préconçues vous rendront très attirante : on recherchera votre compagnie, et vos rapports seront particulièrement faciles et sympathiques avec les enfants et les adolescents.

Si vous devez, durant cette période, vous exprimer par oral ou par écrit, vous trouverez d'instinct un langage simple, clair, persuasif. Vous pourrez par conséquent étendre votre auditoire et faire accepter vos conceptions.

Pendant cette période, du fait de la présence en maison XII de la planète de votre thème natal qui reçoit ce transit, il est possible que vous ressentiez des effets dans les domaines signifiés par cette maison : elle correspond au moi intérieur, aux épreuves, aux ennemis cachés, à la maladie parfois mais en tout cas avec une perspective d'évolution, à la solitude voulue ou imposée, à un certain isolement consenti ou exigé par la situation.

R Esprit d'initiative et bonne vitalité

Sextile ☉ Soleil ♂ Mars

★★☆☆☆ Période du mercredi 23 mars 2022 au dimanche 27 mars 2022 (particulièrement actif le vendredi 25 mars 2022, la précision du transit étant de 0°10')

Ces planètes sont liées dans votre thème natal par un sextile : les effets bénéfiques de ce transit pourraient être amplifiés.

Vos initiatives se révéleront payantes. Vous déborderez d'énergie, serez sûre de vous et utiliserez des arguments convaincants pour faire aller vos proches là où vous le souhaitez. Votre appréhension de la réalité sera juste, directe, et vous agirez promptement pour dénouer d'éventuels conflits qui se présenteront autour de vous.

Votre vitalité, à la hausse, vous rendra infatigable. Vous pourrez en profiter pour abattre sans difficulté

Copyright © 2002 - 2018 Astrotheme, tous droits réservés
Ce document a été téléchargé sur le site www.astrotheme.fr

des besognes physiques pénibles que vous remettiez toujours au lendemain.

Vos rapports avec votre partenaire sentimental et les hommes en général seront francs, sincères, empreints d'une saine émulation.

La planète de votre thème natal touchée par ce transit se trouve dans la maison II, en relation directe avec votre façon de gagner votre vie, vos finances personnelles, votre revenu, l'argent que vous gagnez : il est donc probable que cette période coïncide avec une modification de cet aspect de votre vie matérielle.

Communication en berne et échecs dans les négociations

Carré ♃ Jupiter ☿ Mercure

★★★★☆ Période du jeudi 24 mars 2022 au mardi 12 avril 2022 (particulièrement actif le samedi 2 avril 2022, la précision du transit étant de 0°06')

Il vous semblera qu'un mauvais sort s'acharne sur vous, ou plutôt que des personnes dotées d'une autorité quelconque, ou d'une prééminence hiérarchique, s'ingénient à contrecarrer vos plans et à vous empêcher de vous exprimer.

Rassurez-vous, ce transit néfaste ne durera pas longtemps, et vous retrouverez bientôt votre liberté d'esprit et de parole. Pour l'instant, vous seriez plus inspirée en demeurant coi.

De même, patientez avant de rédiger un courrier administratif ou de passer un coup de fil important, car vous risqueriez de commettre quelques maladresses verbales. Vos prestations intellectuelles, ou vos résultats scolaires si vous êtes encore étudiante, pourront connaître une défaillance momentanée, car vous aurez du mal à vous concentrer.

En outre, vous risquez de choquer les esprits par vos opinions frondeuses.

Lors de déplacements, surveillez votre véhicule et votre argent, car votre négligence pourrait attirer les regards de personnes mal intentionnées.

Cette période est en relation avec votre vitalité, votre personnalité, votre désir d'affirmation, votre comportement ou même votre look : il s'agit donc d'une possibilité d'influence sur votre propre évolution personnelle, la planète natale touchée par ce transit se trouvant en première maison de votre thème.

Amertume et contrariétés

Carré ♀ Vénus ♄ Saturne (planète réceptrice lente : transit collectif)

★☆☆☆☆ Période du vendredi 25 mars 2022 au mardi 29 mars 2022 (particulièrement actif le dimanche 27 mars 2022, la précision du transit étant de 0°03')

Vos élans et besoins affectifs se heurtent actuellement au poids des habitudes, à la sévérité ou au manque d'entrain de vos proches.

Copyright © 2002 - 2018 Astrotheme, tous droits réservés
Ce document a été téléchargé sur le site www.astrotheme.fr

Vous vous donnez beaucoup de mal pour apporter votre contribution d'attention et de tendresse à ceux que vous aimez, mais vous ne parvenez pas à établir le contact. Le résultat en est que votre humeur s'assombrit et que vous vous sentez envahie par la tristesse et l'amertume.

Réagissez en vous offrant quelques joies égoïstes et en vous adonnant à vos hobbies préférés.

La communication avec les personnes âgées connaîtra quelques blocages, ainsi qu'avec les adolescents dont vous aurez du mal à comprendre les appréhensions.

Pendant cette période, du fait de la présence en maison XII de la planète de votre thème natal qui reçoit ce transit, il est possible que vous ressentiez des effets dans les domaines signifiés par cette maison : elle correspond au moi intérieur, aux épreuves, aux ennemis cachés, à la maladie parfois mais en tout cas avec une perspective d'évolution, à la solitude voulue ou imposée, à un certain isolement consenti ou exigé par la situation.

R Crédulité et bourdes au rendez-vous

Carré ☿ Mercure ♆ Neptune (planète réceptrice lente : transit collectif)

★★☆☆☆ Période du samedi 26 mars 2022 au dimanche 27 mars 2022 (particulièrement actif le dimanche 27 mars 2022, la précision du transit étant de 0°28')

Ces planètes sont liées dans votre thème natal par une conjonction : les effets négatifs de ce transit pourraient être atténués.

Durant quelques jours, vous devez vous tenir sur vos gardes. En effet, votre crédulité dans les relations humaines n'aura d'égale que votre étourderie dans le domaine matériel. Aussi, n'ajoutez pas foi à tout ce qui vous est dit. Assurez-vous au moins de la vraisemblance des propositions qui vous seront faites, sinon vous risquez de vous transformer en poire juteuse et succulente aux yeux d'individus peu scrupuleux.

De même, vous devrez mettre de l'ordre dans vos affaires, bien fermer la porte de votre logement ou de votre voiture et, si vous avez à contacter quelqu'un ou à effectuer une démarche, il vous faudra vérifier avant de partir l'heure et le lieu du rendez-vous.

Cette période est en relation avec votre vitalité, votre personnalité, votre désir d'affirmation, votre comportement ou même votre look : il s'agit donc d'une possibilité d'influence sur votre propre évolution personnelle, la planète natale touchée par ce transit se trouvant en première maison de votre thème.

Copyright © 2002 - 2018 Astrotheme, tous droits réservés
Ce document a été téléchargé sur le site www.astrotheme.fr

Esprit de répartie

Trigone ☿ Mercure ☉ Soleil

★☆☆☆☆ **Période du samedi 26 mars 2022 au lundi 28 mars 2022 (particulièrement actif le dimanche 27 mars 2022, la précision du transit étant de 0°07')**

Vos propos sont actuellement en accord avec vos visées prioritaires, et vous savez profiter de toutes les occasions pour placer la parole juste au moment le plus adéquat. Cette éloquence et ce bel esprit d'à-propos devraient vous servir à plaider votre cause auprès des personnes les mieux placées pour vous aider.

Vous parviendrez à intéresser les décideurs à vos projets, à présenter vos plans sous l'aspect le plus constructif possible. Dans vos études et recherches, vous bénéficierez d'une bonne faculté d'assimilation et saurez aller à l'essentiel. Si vous intervenez dans une discussion d'intérêts, vous allierez brio et autorité.

Cette période est en relation avec votre vitalité, votre personnalité, votre désir d'affirmation, votre comportement ou même votre look : il s'agit donc d'une possibilité d'influence sur votre propre évolution personnelle, la planète natale touchée par ce transit se trouvant en première maison de votre thème.

Sens du dialogue et compréhension mutuelle

Trigone ☿ Mercure AS Ascendant

★☆☆☆☆ **Période du dimanche 27 mars 2022 au lundi 28 mars 2022 (particulièrement actif le dimanche 27 mars 2022, la précision du transit étant de 0°38')**

Vous vous montrerez d'humeur bavarde, enjouée, et séduirez votre entourage par le récit de vos prouesses vraies ou enjolivées. Cette attitude contribuera à apporter de la joie de vivre autour de vous et à créer des liens plus étroits avec votre famille et vos amis.

Malgré tout, il est à craindre qu'une fois les réjouissances passées, beaucoup des projets que vous avez élaborés par la parole ne tombent à l'eau. Aussi efforcez-vous de trouver des soutiens parmi vos proches et de leur demander aide et suggestions dans les domaines où ils sont compétents.

Des lettres ou coups de fil adressés à des relations perdues de vue vous permettront de renouer le contact, alors évitez de pécher par timidité.

Copyright © 2002 - 2018 Astrotheme, tous droits réservés
Ce document a été téléchargé sur le site www.astrotheme.fr

Contacts chaleureux

Sextile ♀ Vénus ☿ Mercure

★☆☆☆☆ **Période du dimanche 27 mars 2022 au mercredi 30 mars 2022 (particulièrement actif le lundi 28 mars 2022, la précision du transit étant de 0°16')**

L'ambiance générale est propice aux échanges de vues, aux discussions et négociations dans un climat de sympathie et de tolérance réciproque. Vous devez en profiter pour présenter vos requêtes, effectuer des déplacements dans le but de vous rapprocher de proches ou d'amis perdus de vue.

Des lettres ou des coups de téléphone inattendus vous apporteront d'heureuses nouvelles et beaucoup de joie. Sentimentalement, vous garderez votre quant-à-soi, répugnant à vous laisser envahir par vos sentiments, et désireux avant tout de préserver votre autonomie et celle de votre partenaire : la période sera aux flirts, aux amours-amitiés, au marivaudage.

Dans vos communications, orales et écrites, vous ferez preuve d'habileté et vous donnerez de vous une image chaleureuse.

Cette période est en relation avec votre vitalité, votre personnalité, votre désir d'affirmation, votre comportement ou même votre look : il s'agit donc d'une possibilité d'influence sur votre propre évolution personnelle, la planète natale touchée par ce transit se trouvant en première maison de votre thème.

Plaisirs excessifs et manque de réalisme sur le plan affectif

Carré ☉ Soleil ♀ Vénus

★☆☆☆☆ **Période du lundi 28 mars 2022 au vendredi 1er avril 2022 (particulièrement actif le mercredi 30 mars 2022, la précision du transit étant de 0°22')**

Vous pécherez par excès de narcissisme et aurez facilement tendance à croire que tous les regards doivent converger vers vous. Dans cette vision déformée, vous négligerez ceux qui vous entourent et ferez preuve de sans-gêne.

Vous serez également avide de plaisirs, peu portée à résister à des engouements passagers, même s'ils font un gros trou dans votre budget. Vous commettrez des excès alimentaires, et cela pourra avoir des répercussions sur votre peau ou sur vos reins.

Vous prendrez facilement la mouche et interpréterez négativement le moindre propos adressé par votre partenaire sentimental.

La planète de votre thème natal touchée par ce transit se trouve dans la maison II, en relation directe avec votre façon de gagner votre vie, vos finances personnelles, votre revenu, l'argent que vous gagnez : il est donc probable que cette période coïncide avec une modification de cet aspect de votre vie matérielle.

Copyright © 2002 - 2018 Astrotheme, tous droits réservés
Ce document a été téléchargé sur le site www.astrotheme.fr

Efficacité intellectuelle

Sextile ☿ Mercure ♂ Mars

★☆☆☆☆ **Période du mardi 29 mars 2022 au mercredi 30 mars 2022 (particulièrement actif le mardi 29 mars 2022, la précision du transit étant de 0°40')**

Actuellement, vous vous montrez sûre de vous dans vos discussions et productions intellectuelles. Vous vous attachez surtout à concrétiser vos plans, vous brûlez les étapes et éliminez les détails et les fioritures. Cette attitude vous réussit, elle vous permet d'abattre beaucoup de travail en peu de temps, et vous aide à vous affirmer lors d'entretiens houleux.

Profitez-en pour réclamer votre dû, pour entreprendre des démarches difficiles. Si vous effectuez un stage, celui-ci se révélera très enrichissant pour vous, car vous saurez vous intégrer sans à-coup à une équipe et vous montrer performante sur le terrain.

La planète de votre thème natal touchée par ce transit se trouve dans la maison II, en relation directe avec votre façon de gagner votre vie, vos finances personnelles, votre revenu, l'argent que vous gagnez : il est donc probable que cette période coïncide avec une modification de cet aspect de votre vie matérielle.

R Insatisfaction et susceptibilité

Carré ♀ Vénus ☽ Lune

★★☆☆☆ **Période du mardi 29 mars 2022 au vendredi 1er avril 2022 (particulièrement actif le jeudi 31 mars 2022, la précision du transit étant de 0°26')**

Ces planètes sont liées dans votre thème natal par un semi-carré : les effets négatifs de ce transit pourraient être légèrement amplifiés.

De multiples sollicitations viendront vous détourner de vos tâches quotidiennes. Vous risquez de vous abandonner à la nonchalance, de manquer à vos promesses, de faire preuve de négligence dans l'organisation de votre vie domestique.

Cela ne serait rien si vous en tiriez davantage de liberté, mais, en réalité, l'insatisfaction qui vous mine ne peut vous faire apprécier les moments de détente à leur juste valeur.

Vous vous sentez délaissée, mal aimée, et avez tendance à prendre la mouche au moindre propos, en imaginant que l'on ne cherche qu'à blesser votre sensibilité. Montrez-vous plus lucide et plus mature. N'entretenez pas avec vos proches un rapport de dépendance en vous laissant aller à la facilité.

Pendant cette période, du fait de la présence en maison XII de la planète de votre thème natal qui reçoit ce transit, il est possible que vous ressentiez des effets dans les domaines signifiés par cette maison : elle correspond au moi intérieur, aux épreuves, aux ennemis cachés, à la maladie parfois mais en tout cas avec une perspective d'évolution, à la solitude voulue ou imposée, à un certain isolement consenti ou exigé par la situation.

Copyright © 2002 - 2018 Astrotheme, tous droits réservés
Ce document a été téléchargé sur le site www.astrotheme.fr

Sensibilité maladive et état dépressif

Carré ♄ Saturne ☽ Lune

★★★★★ **Période du mardi 29 mars 2022 au lundi 15 août 2022 (particulièrement actif le vendredi 29 avril 2022 et le lundi 11 juillet 2022, la précision du transit étant de 0.00')**

Ces planètes sont liées dans votre thème natal par une conjonction : les effets négatifs de ce transit pourraient être atténués.

Durant cette période, votre sensibilité sera mise à rude épreuve. Vous semblerez en effet n'être concernée et touchée que par les événements désagréables.

Vous montrerez, en outre, une sensibilité maladive envers tout ce qui viendra perturber votre univers intime. Vous rentrerez dans votre coquille et, cultivant la nostalgie, serez même tentée de régresser, de remettre vos acquis en cause, et de retourner vous blottir dans le cocon douillet de votre enfance.

Une certaine paresse s'emparera de vous. En fait, vous vous donnerez beaucoup de mal pour régler de menus problèmes quotidiens, mais serez, en revanche, complètement désarmée devant toute action vous confrontant au monde extérieur.

Vous pouvez aussi traverser une période de renoncement aux plaisirs, devenir anorexique, tristounette, voire même dépressive.

Vous douterez de vous en tant qu'épouse ou que mère, vous sentant coupable de ne pas apporter assez de joie à vos proches.

Pendant cette période, du fait de la présence en maison XII de la planète de votre thème natal qui reçoit ce transit, il est possible que vous ressentiez des effets dans les domaines signifiés par cette maison : elle correspond au moi intérieur, aux épreuves, aux ennemis cachés, à la maladie parfois mais en tout cas avec une perspective d'évolution, à la solitude voulue ou imposée, à un certain isolement consenti ou exigé par la situation.

Épreuves et perturbations

Carré ♂ Mars ♄ Saturne (planète réceptrice lente : transit collectif)

★★☆☆☆ **Période du mercredi 30 mars 2022 au lundi 4 avril 2022 (particulièrement actif le samedi 2 avril 2022, la précision du transit étant de 0°06')**

Vous traversez une période pendant laquelle votre vitalité et votre efficacité seront en baisse. Afin de ne pas sombrer dans la mélancolie et de préserver vos acquis, votre mouvement naturel consistera à vous replier sur vous-même, à établir une distinction sévère entre votre vie intime et le monde extérieur, à vous fermer à toute influence perturbatrice.

Vous risquez d'être traitée d'égoïste, d'avare ; vous devrez faire comprendre à vos proches que vous avez besoin d'isolement, de concentration et de calme, mais que vous ne les oubliez pas. Néanmoins, le climat général sera à l'insatisfaction, à la crainte de l'avenir. Aussi devrez-vous éviter de vous lancer dans

Copyright © 2002 - 2018 Astrotheme, tous droits réservés
Ce document a été téléchargé sur le site www.astrotheme.fr

des luttes ou de prendre des initiatives, car votre vision pessimiste de la situation ne sera guère en mesure de vous stimuler.

Physiquement, votre ossature ou vos dents seront fragilisées, de même que les oreilles, qui peuvent être le siège d'inflammations.

Pendant cette période, du fait de la présence en maison XII de la planète de votre thème natal qui reçoit ce transit, il est possible que vous ressentiez des effets dans les domaines signifiés par cette maison : elle correspond au moi intérieur, aux épreuves, aux ennemis cachés, à la maladie parfois mais en tout cas avec une perspective d'évolution, à la solitude voulue ou imposée, à un certain isolement consenti ou exigé par la situation.

Excès de confiance et dépenses inconsidérées

Carré ☉ Soleil ♃ Jupiter

★★★☆☆ Période du jeudi 31 mars 2022 au lundi 4 avril 2022 (particulièrement actif le samedi 2 avril 2022, la précision du transit étant de 0°00')

Dans votre thème natal, Jupiter est maître de votre Ascendant : pour cette raison, ce transit qu'il reçoit doit être regardé avec une attention particulière car son influence peut être plus importante, à configuration égale, que sur une autre planète.

Votre excès de confiance de vous ou votre insolence involontaire risquent de vous faire commettre quelques gaffes. De même, vous devez éviter de parler de vos projets avant qu'ils ne soient réellement mis sur pied, sinon les déceptions que vous causeriez, malgré vous, vous seront reprochées.

Financièrement, évitez toute dépense imprévue et n'achetez pas des cadeaux qui dépassent votre budget pour le simple plaisir de jeter de la poudre aux yeux de leur destinataire. De même, ne souscrivez pas de crédits pendant cette période.

Physiquement, surveillez votre foie ainsi que votre circulation artérielle.

La planète de votre thème natal touchée par ce transit se trouve dans la maison II, en relation directe avec votre façon de gagner votre vie, vos finances personnelles, votre revenu, l'argent que vous gagnez : il est donc probable que cette période coïncide avec une modification de cet aspect de votre vie matérielle.

Communication maladroite

Carré ☿ Mercure ♀ Vénus

★☆☆☆☆ Période du jeudi 31 mars 2022 au samedi 2 avril 2022 (particulièrement actif le vendredi 1er avril 2022, la précision du transit étant de 0°09')

Actuellement, vos préoccupations intellectuelles ou vos soucis vous empêchent de communiquer autant que vous le désireriez avec vos proches. Chacun reste cantonné dans son coin, remâche ses griefs ou peaufine ses plans d'action.

Copyright © 2002 - 2018 Astrotheme, tous droits réservés
Ce document a été téléchargé sur le site www.astrotheme.fr

Il vous faudra respecter ce désir, très provisoire, de silence. En effet, si vous tentez de forcer les autres à s'exprimer contre leur gré, ils risquent de vous répondre d'une manière acerbe.

Évitez d'aborder en petit comité les sujets qui vous tiennent à cœur ainsi que vos péripéties sentimentales, car des indiscrétions seront commises qui vous mettront par la suite en mauvaise posture.

La planète de votre thème natal touchée par ce transit se trouve dans la maison II, en relation directe avec votre façon de gagner votre vie, vos finances personnelles, votre revenu, l'argent que vous gagnez : il est donc probable que cette période coïncide avec une modification de cet aspect de votre vie matérielle.

Inventivité et surprises agréables

Trigone ☉ Soleil ♅ Uranus (planète réceptrice lente : transit collectif)

★☆☆☆☆ Période du jeudi 31 mars 2022 au lundi 4 avril 2022 (particulièrement actif le samedi 2 avril 2022, la précision du transit étant de 0°10')

Actuellement, vous avez le vent en poupe pour imposer à vos proches des changements que vous espériez depuis longtemps. On vous suivra et l'on reconnaîtra le bien-fondé de vos suggestions.

La période est également propice à la mise en avant de vos compétences professionnelles, de votre inventivité et de votre esprit novateur. Vous vous entendrez à merveille avec des amis à la personnalité peu conformiste.

De même, une rencontre sentimentale peut survenir dans des circonstances insolites.

Profitez de la maîtrise que vous avez sur votre corps pour entreprendre une remise en forme ou une cure de santé selon des méthodes peu traditionnelles.

Cette période est en relation avec votre vitalité, votre personnalité, votre désir d'affirmation, votre comportement ou même votre look : il s'agit donc d'une possibilité d'influence sur votre propre évolution personnelle, la planète natale touchée par ce transit se trouvant en première maison de votre thème.

Copyright © 2002 - 2018 Astrotheme, tous droits réservés
Ce document a été téléchargé sur le site www.astrotheme.fr

Vos prévisions du mois d'avril 2022

Esprit de répartie et multiplicité de contacts

Sextile ♂ Mars ☿ Mercure

★★☆☆☆ **Période du vendredi 1er avril 2022 au mercredi 6 avril 2022 (particulièrement actif le lundi 4 avril 2022, la précision du transit étant de 0°15')**

Vous serez pleine de vitalité, prompte à l'action, brillante dans la polémique, ferme et définitive dans vos décisions.

Vous serez amenée à effectuer de courts déplacements, à multiplier rencontres et discussions téléphoniques et, à chaque fois, vous ferez mouche.

Vous dissiperez allègrement de vieux malentendus, serez à l'origine de rapprochements, bousculerez les retardataires, et gagnerez ainsi un temps précieux pour la suite de vos projets.

Peu soucieuse de vous mettre à l'unisson de l'ambiance régnant autour de vous, vous ferez bouger les mentalités en posant les bonnes questions. De même, tous les travaux manuels seront favorisés.

Cette période est en relation avec votre vitalité, votre personnalité, votre désir d'affirmation, votre comportement ou même votre look : il s'agit donc d'une possibilité d'influence sur votre propre évolution personnelle, la planète natale touchée par ce transit se trouvant en première maison de votre thème.

Exagérations et sans-gêne

Carré ☿ Mercure ♃ Jupiter

★★★☆☆ **Période du samedi 2 avril 2022 au dimanche 3 avril 2022 (particulièrement actif le samedi 2 avril 2022, la précision du transit étant de 0°23')**

Dans votre thème natal, Jupiter est maître de votre Ascendant : pour cette raison, ce transit qu'il reçoit doit être regardé avec une attention particulière car son influence peut être plus importante, à configuration égale, que sur une autre planète.

Durant quelques jours, vous devrez surveiller vos propos, car vous ferez preuve de maladresses. Mise à l'aise par une ambiance assez euphorique régnant autour de vous, vous risquez d'exagérer, d'enjoliver la vérité ou de lancer des promesses que vous aurez par la suite beaucoup de mal à tenir.

Tenez-vous sur vos gardes et méfiez-vous de votre côté hâbleur. Ne vous laissez pas aller à commettre des indiscrétions, ne trahissez pas un secret, même s'il vous semble anodin.

Si vous effectuez des études, évitez de survoler un sujet et ne minimisez pas l'importance de certains détails.

Vos relations avec vos proches risquent d'être perturbées par le sans-gêne ou le relâchement qui régnera

Copyright © 2002 - 2018 Astrotheme, tous droits réservés
Ce document a été téléchargé sur le site www.astrotheme.fr

de part et d'autre : veillez à ce que la désorganisation n'envahisse pas votre existence quotidienne.

La planète de votre thème natal touchée par ce transit se trouve dans la maison II, en relation directe avec votre façon de gagner votre vie, vos finances personnelles, votre revenu, l'argent que vous gagnez : il est donc probable que cette période coïncide avec une modification de cet aspect de votre vie matérielle.

R Découvertes et échanges originaux

Trigone ☿ Mercure ♅ Uranus (planète réceptrice lente : transit collectif)

★★☆☆☆ Période du samedi 2 avril 2022 au dimanche 3 avril 2022 (particulièrement actif le samedi 2 avril 2022, la précision du transit étant de 0°34')

Ces planètes sont liées dans votre thème natal par une conjonction : les effets bénéfiques de ce transit pourraient être amplifiés.

La période est favorable aux échanges libres et tolérants, aux recherches intellectuelles concernant des sciences et des techniques de pointe. Votre esprit, particulièrement vif et intuitif, saura saisir l'essentiel des communications et des informations qui passeront à sa portée.

De même, si vous avez à parler de vous, à faire reconnaître vos qualités et vos compétences, vous vous présenterez sous le meilleur jour possible. Vous vous montrerez comme quelqu'un d'efficace, de dynamique et d'ouvert sur l'avenir. Aussi, ne péchez pas par timidité et ne laissez pas passer cette heureuse occasion.

Les déplacements effectués avec vos proches seront également la source de nombreuses joies et de découvertes qui exciteront votre esprit et exalteront votre imagination.

Cette période est en relation avec votre vitalité, votre personnalité, votre désir d'affirmation, votre comportement ou même votre look : il s'agit donc d'une possibilité d'influence sur votre propre évolution personnelle, la planète natale touchée par ce transit se trouvant en première maison de votre thème.

Popularité, bien-être et confort

Trigone ♃ Jupiter ☽ Lune

★★★★☆ Période du dimanche 3 avril 2022 au samedi 23 avril 2022 (particulièrement actif le mercredi 13 avril 2022, la précision du transit étant de 0°00')

La période est favorable au bien-être physique et au confort matériel. Vous vous sentirez d'humeur joyeuse, désireuse de faire la fête, de réunir votre famille et vos amis autour de vous, et de discourir ensemble dans la plus grande tolérance.

Vous aurez l'occasion de prouver votre affection à vos proches, et de renforcer ainsi les liens qui vous unissent.

Copyright © 2002 - 2018 Astrotheme, tous droits réservés
Ce document a été téléchargé sur le site www.astrotheme.fr

Dans votre profession, vous jouirez, de même, d'une grande popularité, et l'atmosphère qui vous entourera sera très chaleureuse.

Les achats concernant la maison seront bénéfiques, de même que les cadeaux que vous choisirez de manière judicieuse.

Vous vous sentirez bien dans votre peau, vous dégagerez un charme certain et ferez de nombreuses conquêtes.

Pendant cette période, du fait de la présence en maison XII de la planète de votre thème natal qui reçoit ce transit, il est possible que vous ressentiez des effets dans les domaines signifiés par cette maison : elle correspond au moi intérieur, aux épreuves, aux ennemis cachés, à la maladie parfois mais en tout cas avec une perspective d'évolution, à la solitude voulue ou imposée, à un certain isolement consenti ou exigé par la situation.

R Flair et inspiration

Sextile ♀ Vénus ♆ Neptune (planète réceptrice lente : transit collectif)

★★☆☆☆ Période du dimanche 3 avril 2022 au jeudi 7 avril 2022 (particulièrement actif le mardi 5 avril 2022, la précision du transit étant de 0°05')

Ces planètes sont liées dans votre thème natal par une conjonction : les effets bénéfiques de ce transit pourraient être amplifiés.

Votre vie sentimentale et amicale vous permet actuellement de confier, sans crainte d'être abusée, vos heureuses inspirations et votre altruisme. Vous serez disponible quand on vous cherche et, par l'heureux arrangement du hasard, disposerez sur-le-champ de ce dont vos proches auront le plus grand besoin.

Vos perceptions affinées et subtiles vous permettront de conseiller chacun de la manière la plus adaptée.

Vous pourrez également mettre vos élans affectifs à contribution, en prenant part à des projets collectifs à but humanitaire ou en assistant à des spectacles artistiques.

Vous vous intéresserez à la psychologie, aux médecines, à la diététique... et saurez faire bénéficier les autres des leçons que ces connaissances vous auront apportées.

Cette période est en relation avec votre vitalité, votre personnalité, votre désir d'affirmation, votre comportement ou même votre look : il s'agit donc d'une possibilité d'influence sur votre propre évolution personnelle, la planète natale touchée par ce transit se trouvant en première maison de votre thème.

Copyright © 2002 - 2018 Astrotheme, tous droits réservés
Ce document a été téléchargé sur le site www.astrotheme.fr

Susceptibilité et indolence

Carré ♀ Vénus ☉ Soleil

★☆☆☆☆ **Période du lundi 4 avril 2022 au jeudi 7 avril 2022 (particulièrement actif le mardi 5 avril 2022, la précision du transit étant de 0°25')**

Vos caprices, vos humeurs changeantes ou votre sensibilité exacerbée risquent de vous faire passer pour une girouette. Évitez de vous abandonner trop facilement à vos élans affectifs, cela ne parlera pas en votre faveur.

De même, une certaine légèreté, un manque de dynamisme dans votre travail pourront vous être reprochés. Tout actuellement vous invite à la paresse, soit, mais n'en négligez pas pour autant les tâches qui vous incombent.

Des blessures d'amour-propre sont possibles ; elles risquent de vous être infligées par votre père, votre époux ou un supérieur hiérarchique.

Cette période est en relation avec votre vitalité, votre personnalité, votre désir d'affirmation, votre comportement ou même votre look : il s'agit donc d'une possibilité d'influence sur votre propre évolution personnelle, la planète natale touchée par ce transit se trouvant en première maison de votre thème.

R Susceptibilité et conflits

Carré ♂ Mars ☽ Lune

★★★☆☆ **Période du lundi 4 avril 2022 au dimanche 10 avril 2022 (particulièrement actif le jeudi 7 avril 2022, la précision du transit étant de 0°05')**

Ces planètes sont liées dans votre thème natal par un quintile : les effets négatifs de ce transit pourraient être légèrement atténués.

Votre sensibilité risque d'être mise à rude épreuve durant ces quelques jours. Des stress ou des agressions psychiques viendront vous perturber jusque sous votre toit. Au lieu d'analyser la situation avec sang-froid, vous vous laisserez emporter par l'agitation ambiante et ajouterez votre affolement à celui de vos proches.

Ne laissez pas des inquiétudes infondées envahir votre esprit, et ménagez-vous quelques plages de repos.

Surveillez vos paroles lors d'éventuelles discussions familiales, car vous manquerez de tact et pourriez blesser certaines personnes de votre entourage. Vous-même serez sur la défensive et ressentirez de manière outrée le moindre propos qui vous sera adressé.

Faites attention à votre digestion, votre estomac est fragilisé.

Avec votre mère ou une parente proche, des mots entre vous pourraient être cinglants, prenez garde.

Copyright © 2002 - 2018 Astrotheme, tous droits réservés
Ce document a été téléchargé sur le site www.astrotheme.fr

Pendant cette période, du fait de la présence en maison XII de la planète de votre thème natal qui reçoit ce transit, il est possible que vous ressentiez des effets dans les domaines signifiés par cette maison : elle correspond au moi intérieur, aux épreuves, aux ennemis cachés, à la maladie parfois mais en tout cas avec une perspective d'évolution, à la solitude voulue ou imposée, à un certain isolement consenti ou exigé par la situation.

Humeurs et sentiments contrariés

Carré ♀ Vénus ASAscendant

★☆☆☆☆ Période du lundi 4 avril 2022 au vendredi 8 avril 2022 (particulièrement actif le mercredi 6 avril 2022, la précision du transit étant de 0°07')

Actuellement, vous ne vous sentez pas très à l'aise dans votre peau, et vous ressentez surtout les contacts avec autrui comme sources de désagréments, de contrariétés et de perturbations bénignes, mais répétitives. Si vous en avez la possibilité, vous seriez bien inspirée d'éviter autant que possible les rencontres et les discussions, car vous vous y montrerez grognonne, d'humeur insatisfaite et maussade.

De même, les échanges affectifs passeront mal avec votre partenaire sentimental, aussi devez-vous vous efforcer de minimiser les divergences de vues qui vous opposeront à lui, afin de ne pas vous laisser entraîner dans des récriminations acides et peu constructives.

Dans votre profession, vous manquerez également de diplomatie, aussi essayez d'éviter de vous immiscer dans les problèmes des autres.

Le mot juste

Trigone ☿ Mercure ☿ Mercure

★☆☆☆☆ Période du mercredi 6 avril 2022 au jeudi 7 avril 2022 (particulièrement actif le jeudi 7 avril 2022, la précision du transit étant de 0°57')

Durant quelques jours, votre forme intellectuelle, ainsi que vos capacités de communication verbale et écrite, seront à leur plus haut niveau. Vous devriez en profiter pour mettre sur le papier vos pensées, vos requêtes, et pour rédiger des courriers délicats.

Vous trouverez le mot juste, et vos arguments seront très logiques. Vous éprouverez le besoin de vous déplacer, d'entreprendre des sorties et des excursions avec vos proches. Ces délassements vous procureront beaucoup de joie et vous permettront de découvrir des lieux plaisants, de dénicher des adresses utiles.

La période est également favorable pour lire, vous documenter sur les domaines qui vous intéressent.

Cette période est en relation avec votre vitalité, votre personnalité, votre désir d'affirmation, votre comportement ou même votre look : il s'agit donc d'une possibilité d'influence sur votre propre évolution personnelle, la planète natale touchée par ce transit se trouvant en première maison de votre thème.

Copyright © 2002 - 2018 Astrotheme, tous droits réservés
Ce document a été téléchargé sur le site www.astrotheme.fr

Charme et magnétisme

Trigone ♀ Vénus ♇ Pluton (planète réceptrice lente : transit collectif)

★☆☆☆☆ **Période du mercredi 6 avril 2022 au dimanche 10 avril 2022 (particulièrement actif le vendredi 8 avril 2022, la précision du transit étant de 0°00')**

Actuellement, vous bénéficiez d'un surcroît de vitalité et d'optimisme dû au fait que votre comportement affectif et vos relations avec le monde extérieur sont en parfaite harmonie avec vos aspirations les plus profondes. Vous parvenez à vous exprimer sans à-coups, et pouvez profiter de cette période pour apaiser en vous et autour de vous des tensions, des doutes ou des malentendus.

Vous dégagez un magnétisme certain, et cela vous confère un charme singulier et prenant qui vous aide à obtenir ce que vous souhaitez.

Les changements amorcés seront bien perçus par votre entourage et, quelle que soit la "pilule" que vous aurez à faire avaler à vos proches, vous la leur présenterez sous l'apparence la plus alléchante.

Cette période, du fait de la présence en maison XI de la planète réceptrice natale de ce transit, peut signifier que votre vie amicale ou sociale peut être affectée et modifiée pendant cette période. Cela peut aussi concerner des appuis ou protections que vous connaissez.

Sens du dialogue et communication facile

Trigone ☉ Soleil ☿ Mercure

★☆☆☆☆ **Période du samedi 9 avril 2022 au mercredi 13 avril 2022 (particulièrement actif le lundi 11 avril 2022, la précision du transit étant de 0°06')**

Vous ferez preuve d'énergie et d'autorité, et cela vous vaudra de beaux succès, particulièrement chez les jeunes. Vous défendrez vos opinions avec courage et attirerez sur vous l'admiration de ceux que vous aimez.

Si vous avez une requête à formuler ou une démarche à accomplir, vous bénéficierez du soutien d'une personne bien placée.

Vous établirez un bon dialogue avec votre partenaire sentimental et aurez des relations empreintes d'humour et de complicité avec les hommes en général.

Cette période est en relation avec votre vitalité, votre personnalité, votre désir d'affirmation, votre comportement ou même votre look : il s'agit donc d'une possibilité d'influence sur votre propre évolution personnelle, la planète natale touchée par ce transit se trouvant en première maison de votre thème.

Copyright © 2002 - 2018 Astrotheme, tous droits réservés
Ce document a été téléchargé sur le site www.astrotheme.fr

R Inspiration et échanges chaleureux

Trigone ☿ Mercure ♆ Neptune (planète réceptrice lente : transit collectif)

★★☆☆☆ Période du dimanche 10 avril 2022 au lundi 11 avril 2022 (particulièrement actif le lundi 11 avril 2022, la précision du transit étant de 0°58')

Ces planètes sont liées dans votre thème natal par une conjonction : les effets bénéfiques de ce transit pourraient être amplifiés.

Vous êtes apte, actuellement, à exprimer vos pensées sur un mode suggestif, évocateur, poétique, voire surréaliste, mais qui malgré tout sera bien reçu par votre entourage.

Si, matériellement, ce transit ne peut guère faire progresser votre situation, en revanche, il vous encouragera à faire passer des messages affectifs, à faire comprendre à vos proches ce que vous désirez, projetez de faire et, mieux qu'aucune démonstration détaillée ou qu'une justification penaude, vous aider à obtenir d'eux soutien, conseils avisés et, parfois même, appui financier.

Amicalement, vous ferez des rencontres avec des personnes étrangères à votre milieu habituel, et cela vous permettra d'élargir votre manière de voir les êtres et d'enrichir votre tolérance de témoignages et d'échanges intéressants, captivants ou émouvants.

Cette période est en relation avec votre vitalité, votre personnalité, votre désir d'affirmation, votre comportement ou même votre look : il s'agit donc d'une possibilité d'influence sur votre propre évolution personnelle, la planète natale touchée par ce transit se trouvant en première maison de votre thème.

Désaccords et cachotteries

Opposition ☿ Mercure ♇ Pluton (planète réceptrice lente : transit collectif)

★☆☆☆☆ Période du lundi 11 avril 2022 au mercredi 13 avril 2022 (particulièrement actif le mardi 12 avril 2022, la précision du transit étant de 0°08')

Actuellement, vous vous sentez en désaccord avec vos proches, même si vous ne parvenez pas à le leur expliquer clairement. Un rien vous angoisse, tout vous semble receler une menace. En outre, vous avez l'impression que votre entourage vous fait des cachotteries et, parfois, cherche à vous nuire ou à vous tenir hors de course. Réagissez contre cet état d'esprit négatif.

Dans vos études, travaux ou recherches, vous devrez ne pas vous laisser décourager par des éléments que vous ne parvenez pas encore à comprendre. Évitez donc de tout abandonner et de détruire, plus ou moins ouvertement, le fruit de vos initiatives passées.

Ne vous laissez pas aller à la colère, à la jalousie, car vous vous montreriez inutilement agressive et amère.

Cette période, du fait de la présence en maison XI de la planète réceptrice natale de ce transit, peut signifier que votre vie amicale ou sociale peut être affectée et modifiée pendant cette période. Cela peut

Copyright © 2002 - 2018 Astrotheme, tous droits réservés
Ce document a été téléchargé sur le site www.astrotheme.fr

aussi concerner des appuis ou protections que vous connaissez.

Énergie bien inspirée

Sextile ♂ Mars ♆ Neptune (planète réceptrice lente : transit collectif)

★☆☆☆☆ Période du mardi 12 avril 2022 au dimanche 17 avril 2022 (particulièrement actif le vendredi 15 avril 2022, la précision du transit étant de 0°18')

Actuellement, vous êtes animée d'une ferveur fougueuse, d'une énergie militante qui vous pousse à défendre les intérêts du groupe social ou familial dans lequel vous êtes inséré. Votre générosité d'esprit et votre spontanéité vous permettront de faire passer le message sans rencontrer d'obstacles. Vous aurez l'impression excitante d'avoir mis votre énergie au service d'une cause qui vous dépasse, et cela vous donnera confiance en vous.

En contrepartie, vous pouvez obtenir au sein d'une association, d'un club ou d'une communauté, un poste d'autorité que vous assumerez avec conviction. La période est également favorable à l'inspiration artistique, aux intuitions et prémonitions aiguës et justes, de même qu'aux activités sportives nautiques, au yoga ou à la relaxation.

Cette période est en relation avec votre vitalité, votre personnalité, votre désir d'affirmation, votre comportement ou même votre look : il s'agit donc d'une possibilité d'influence sur votre propre évolution personnelle, la planète natale touchée par ce transit se trouvant en première maison de votre thème.

Impulsivité déplacée

Carré ☿ Mercure ♂ Mars

★☆☆☆☆ Période du mardi 12 avril 2022 au jeudi 14 avril 2022 (particulièrement actif le mercredi 13 avril 2022, la précision du transit étant de 0°00')

Durant quelques jours, vous risquez de remuer beaucoup de vent sans parvenir à aucun résultat. Ne vous laissez pas aller à vos impulsions, elles seront trop contradictoires pour vous indiquer la route à suivre.

Évitez de même de vous enflammer lors de discussions personnelles ; en effet, vous manquerez de nuances et grossirez le moindre propos qui vous sera adressé. Votre nervosité peut vous jouer des tours, et votre maladresse pourrait occasionner des chutes, des bris involontaires d'objets.

Apprenez à vous détendre et sachez laisser certaines situations arriver à maturité avant d'intervenir.

La planète de votre thème natal touchée par ce transit se trouve dans la maison II, en relation directe avec votre façon de gagner votre vie, vos finances personnelles, votre revenu, l'argent que vous gagnez : il est donc probable que cette période coïncide avec une modification de cet aspect de votre vie matérielle.

Copyright © 2002 - 2018 Astrotheme, tous droits réservés
Ce document a été téléchargé sur le site www.astrotheme.fr

Conflits en vue

Carré ♂ Mars ☉ Soleil

★★★★☆ **Période du mardi 12 avril 2022 au lundi 18 avril 2022 (particulièrement actif le vendredi 15 avril 2022, la précision du transit étant de 0°01')**

Ces planètes sont liées dans votre thème natal par un sextile : les effets négatifs de ce transit pourraient être atténués.

Votre fougue est actuellement quelque peu impétueuse, et cela peut vous conduire à commettre des imprudences, verbales ou physiques.

Votre esprit de revendication vous entraînera dans des polémiques dont il ne peut, pour le moment, rien sortir de bon. Aussi réfléchissez-y à deux fois avant de proférer des critiques maladroites contre un supérieur hiérarchique ou une personne occupant une position élevée.

Vous devez prendre davantage le temps de vivre, car vous avez tendance à vous surmener, et cela risque d'entraîner une fatigue nerveuse qui s'abattra soudainement sur vous. Des conflits peuvent vous opposer à votre père ou à votre époux.

Cette période est en relation avec votre vitalité, votre personnalité, votre désir d'affirmation, votre comportement ou même votre look : il s'agit donc d'une possibilité d'influence sur votre propre évolution personnelle, la planète natale touchée par ce transit se trouvant en première maison de votre thème.

Chaleur et générosité

Sextile ♀ Vénus ♀ Vénus

★☆☆☆☆ **Période du mercredi 13 avril 2022 au samedi 16 avril 2022 (particulièrement actif le jeudi 14 avril 2022, la précision du transit étant de 0°30')**

Votre affectivité est actuellement puissante, et vous éprouvez le besoin de la transmettre aux autres. Vos élans de générosité, votre chaleur et votre douceur peuvent aider vos proches à retrouver le moral. Ne ménagez pas vos efforts en ce sens, car l'harmonie que vous parviendrez à établir sera votre meilleure récompense.

La période est également propice à l'expression artistique ; des rencontres ou des sorties vous plongeront dans des sensations fortes que vous pourrez exorciser par la peinture, la musique, la danse ou le chant.

Vous vous rapprocherez de personnes sympathiques, joyeuses et épanouies, dont la proximité vous réjouira le cœur. De même, vos relations amicales et sentimentales seront empreintes d'insouciance, de tendresse et de sensualité.

La planète de votre thème natal touchée par ce transit se trouve dans la maison II, en relation directe avec votre façon de gagner votre vie, vos finances personnelles, votre revenu, l'argent que vous gagnez : il est donc probable que cette période coïncide avec une modification de cet aspect de votre vie matérielle.

Copyright © 2002 - 2018 Astrotheme, tous droits réservés
Ce document a été téléchargé sur le site www.astrotheme.fr

Critiques et imprudences

Carré ♂ Mars ASAscendant

Période du jeudi 14 avril 2022 au mardi 19 avril 2022 (particulièrement actif le samedi 16 avril 2022, la précision du transit étant de 0°02')

Cette planète et votre axe relationnel AS-DS sont liés par un sextile dans votre thème natal : les effets négatifs de ce transit pourraient être atténués.

L'atmosphère est actuellement à la tension, à la mauvaise humeur et à la revendication permanentes. Que ce soit avec vos partenaires professionnels ou avec votre conjoint, chacun campe sur ses positions et se montre prompt à critiquer les initiatives de l'autre.

Des querelles ou des paroles acerbes en découleront inévitablement, aussi serait-il souhaitable que vous preniez momentanément de la distance.

L'agressivité dont sont empreintes vos relations risque de vous perturber plus que vous ne le voudriez, donc ne décompensez pas en commettant des abus ou en vous lançant dans des activités physiques comportant certains risques ; vous ne seriez plus complètement maîtresse de vos réflexes.

Diplomatie et bien-être affectif

Trigone ☿ Mercure ♀ Vénus

Période du vendredi 15 avril 2022 au samedi 16 avril 2022 (particulièrement actif le samedi 16 avril 2022, la précision du transit étant de 0°38')

Vous vous sentez actuellement libre de vos pensées et de vos propos, apte à tout comprendre, désireuse de tout entreprendre. Même si votre existence quotidienne vous empêche de larguer les amarres, vous saurez attirer à vous les rencontres les plus insolites, recevoir les confidences les plus inattendues, et ainsi enrichir votre connaissance psychologique de ceux qui vous entourent.

Vous trouverez beaucoup de joies dans la lecture, les sorties, les conférences, et saurez faire la synthèse de ce que vous avez appris.

Les explications avec votre partenaire sentimental sont également favorisées, vous vous exprimez avec aisance et ferez le point sur la situation avec à-propos et diplomatie.

La planète de votre thème natal touchée par ce transit se trouve dans la maison II, en relation directe avec votre façon de gagner votre vie, vos finances personnelles, votre revenu, l'argent que vous gagnez : il est donc probable que cette période coïncide avec une modification de cet aspect de votre vie matérielle.

Copyright © 2002 - 2018 Astrotheme, tous droits réservés
Ce document a été téléchargé sur le site www.astrotheme.fr

R Optimisme et élans affectifs

Sextile ♀ Vénus ♃ Jupiter

★★★★☆ **Période du vendredi 15 avril 2022 au lundi 18 avril 2022 (particulièrement actif le dimanche 17 avril 2022, la précision du transit étant de 0°13')**

Dans votre thème natal, Jupiter est maître de votre Ascendant : pour cette raison, ce transit qu'il reçoit doit être regardé avec une attention particulière car son influence peut être plus importante, à configuration égale, que sur une autre planète. Par ailleurs, ces planètes sont liées dans votre thème natal par une conjonction : les effets bénéfiques de ce transit pourraient être amplifiés.

Actuellement, vous vous sentez bien dans votre peau, d'humeur joyeuse et optimiste. Vous savez modérer les élans affectifs qui risqueraient de vous porter préjudice et parvenez à vous maîtriser, tout en demeurant ouverte et chaleureuse.

Vous serez appréciée parmi vos proches et recevrez des preuves d'affection qui vous réchaufferont le cœur. Des sorties ou des voyages d'agrément vous permettront de même de vibrer à l'unisson de tout ce qui est beau, de ce qui parle à votre âme, vous donne de la vitalité et de la confiance en la vie.

Vous pouvez rencontrer des protections, des soutiens qui vous aideront à mieux vous situer professionnellement.

De même, les dépenses que vous pourrez faire sont actuellement judicieuses et constitueront d'excellents investissements pour le futur.

La planète de votre thème natal touchée par ce transit se trouve dans la maison II, en relation directe avec votre façon de gagner votre vie, vos finances personnelles, votre revenu, l'argent que vous gagnez : il est donc probable que cette période coïncide avec une modification de cet aspect de votre vie matérielle.

Sensibilité à fleur de peau

Carré ♀ Vénus ♅ Uranus (planète réceptrice lente : transit collectif)

★☆☆☆☆ **Période du vendredi 15 avril 2022 au mardi 19 avril 2022 (particulièrement actif le dimanche 17 avril 2022, la précision du transit étant de 0°02')**

Vos élans et besoins affectifs se heurteront à l'attitude tranchante, froide, autoritaire ou sectaire, de certains de vos proches. Loin de remettre les choses à leur place, vous prendrez tout à cœur, et cela vous fera passer par des émotions, des mouvements brusques, simultanés et exacerbés, de sympathie et d'antipathie.

Ménagez votre sensibilité, et ne concevez pas votre plaisir que dans la confrontation avec des situations déconcertantes, perturbantes et excessives.

De même, si vous appartenez à une association ou à un club quelconque, vous risquez d'éprouver de l'animosité à l'égard de certains participants. Abstenez-vous de le montrer, car ces impulsions ne seront ni profondes ni durables.

Copyright © 2002 - 2018 Astrotheme, tous droits réservés
Ce document a été téléchargé sur le site www.astrotheme.fr

Cette période est en relation avec votre vitalité, votre personnalité, votre désir d'affirmation, votre comportement ou même votre look : il s'agit donc d'une possibilité d'influence sur votre propre évolution personnelle, la planète natale touchée par ce transit se trouvant en première maison de votre thème.

Éloquence et démarches favorisées

Trigone ☿ Mercure ♃ Jupiter

★★★☆☆ Période du samedi 16 avril 2022 au lundi 18 avril 2022 (particulièrement actif le dimanche 17 avril 2022, la précision du transit étant de 0°05')

Dans votre thème natal, Jupiter est maître de votre Ascendant : pour cette raison, ce transit qu'il reçoit doit être regardé avec une attention particulière car son influence peut être plus importante, à configuration égale, que sur une autre planète.

Durant quelques jours, votre éloquence et votre aisance en société seront particulièrement développées. C'est le moment d'en profiter pour adresser des requêtes aux administrations, pour obtenir des crédits ou des soutiens financiers.

Intellectuellement, vous serez performante. Vos idées manqueront peut-être d'originalité, mais elles seront fiables et sauront mettre en confiance vos proches ou vos supérieurs. Si vous avez un examen à passer, vous avez actuellement toutes les chances de votre côté, à condition que vous ne cultiviez pas la provocation.

Vous ferez des rencontres sympathiques qui, par la suite, vous aideront à vous introduire dans des groupements amicaux et à élargir ainsi le champ de vos connaissances.

La planète de votre thème natal touchée par ce transit se trouve dans la maison II, en relation directe avec votre façon de gagner votre vie, vos finances personnelles, votre revenu, l'argent que vous gagnez : il est donc probable que cette période coïncide avec une modification de cet aspect de votre vie matérielle.

R Lucidité et prises de risque calculées

Trigone ♂ Mars ⚳ Pluton (planète réceptrice lente : transit collectif)

★★☆☆☆ Période du samedi 16 avril 2022 au jeudi 21 avril 2022 (particulièrement actif le mardi 19 avril 2022, la précision du transit étant de 0°11')

Ces planètes sont liées dans votre thème natal par un carré : les effets bénéfiques de ce transit pourraient être atténués.

Actuellement, vous bénéficiez d'une énergie fantastique, d'un grand pouvoir de résistance aux contraintes et aux influences, d'une obstination acharnée pour faire triompher vos ambitions. Vous éprouvez le besoin de vous exposer au danger, et ressentez une joie extrême lorsque vous prenez des risques.

Copyright © 2002 - 2018 Astrotheme, tous droits réservés
Ce document a été téléchargé sur le site www.astrotheme.fr

Heureusement pour vous, vous évaluez parfaitement la situation extérieure et ne surestimez pas vos forces. Vos initiatives, qui apparaîtront aventureuses aux yeux de certains, auront néanmoins toutes les chances de réussite.

Financièrement, la période est favorable aux coups de poker, aux bouleversements radicaux dans vos activités et dans votre budget. Vous n'en ferez qu'à votre tête et saurez parfaitement détecter ceux qui cherchent à vous nuire ; vous ne leur ferez pas de cadeau et vous éloignerez définitivement d'eux.

Cette période, du fait de la présence en maison XI de la planète réceptrice natale de ce transit, peut signifier que votre vie amicale ou sociale peut être affectée et modifiée pendant cette période. Cela peut aussi concerner des appuis ou protections que vous connaissez.

R Sensibilité et flair au rendez-vous

Trigone ☉ Soleil ♆ Neptune (planète réceptrice lente : transit collectif)

★★☆☆☆ Période du lundi 18 avril 2022 au vendredi 22 avril 2022 (particulièrement actif le mercredi 20 avril 2022, la précision du transit étant de 0°26')

Ces planètes sont liées dans votre thème natal par un semi-sextile : les effets bénéfiques de ce transit pourraient être légèrement amplifiés.

Actuellement, vous avez foi en ce que vous faites, et cela vous inspire d'heureuses initiatives. Vos prises de position, à la fois fermes et nuancées, constituent vos meilleurs atouts pour vous faire remarquer et accepter par ceux qui peuvent favoriser vos ambitions.

Vous pouvez également obtenir une promotion ou voir votre prestige s'accroître, surtout si vous travaillez dans une vaste communauté ou dans le milieu hospitalier.

Votre vitalité se régénérera, s'il y a lieu, au contact de la mer, de l'eau. Toutes les escapades, même de courte durée, contribueront à accroître et entretenir votre énergie.

Vos rapports avec votre partenaire sentimental et les hommes en général seront basés sur une bonne compréhension mutuelle.

Cette période est en relation avec votre vitalité, votre personnalité, votre désir d'affirmation, votre comportement ou même votre look : il s'agit donc d'une possibilité d'influence sur votre propre évolution personnelle, la planète natale touchée par ce transit se trouvant en première maison de votre thème.

Copyright © 2002 - 2018 Astrotheme, tous droits réservés
Ce document a été téléchargé sur le site www.astrotheme.fr

R Négociations et discussions fructueuses

Trigone ☿ Mercure MC Milieu du Ciel

★★☆☆☆ **Période du lundi 18 avril 2022 au mercredi 20 avril 2022 (particulièrement actif le mardi 19 avril 2022, la précision du transit étant de 0°21')**

Cette planète et l'axe Milieu-Fond du Ciel sont liés par un carré dans votre thème natal : les effets bénéfiques de ce transit pourraient être atténués.

Dans votre vie professionnelle, les échanges, les discussions et les déplacements seront nombreux et fructueux. Vous vous tournerez délibérément vers l'avenir et essayerez de nouvelles stratégies. Vous vous aguerrirez par de nouvelles méthodes de travail avec optimisme et dynamisme.

Il est probable que vos ambitions grignotent partiellement votre vie privée, et que vous preniez sur votre disponibilité familiale pour peaufiner votre travail. Malgré tout, vous serez bien secondée et maintiendrez ainsi l'équilibre.

R Épanouissement au foyer

Opposition ♀ Vénus MC Milieu du Ciel

★★☆☆☆ **Période du lundi 18 avril 2022 au vendredi 22 avril 2022 (particulièrement actif le mercredi 20 avril 2022, la précision du transit étant de 0°13')**

Cette planète et l'axe Milieu-Fond du Ciel sont liés par un trigone dans votre thème natal : les effets négatifs de ce transit pourraient être atténués.

C'est dans votre famille ou à votre domicile que vous vous sentez actuellement le plus à votre aise. Des joies vous y attendent et si, auparavant, il y régnait quelques discordes, vous devez profiter de cette période pour exposer les problèmes et les régler à l'amiable.

Des marques de tendresse qui vous toucheront beaucoup vous seront adressées par les vôtres.

En revanche, vous serez peu disponible pour vos activités professionnelles, et peu solidaire de vos collègues. "Pour vivre heureux, vivons cachés" sera votre devise.

Des fêtes familiales ou amicales en petit comité, des visites imprévues dans une ambiance intime, des confidences faites en toute spontanéité vous mettront du baume au cœur et contribueront à votre joie de vivre.

Copyright © 2002 - 2018 Astrotheme, tous droits réservés
Ce document a été téléchargé sur le site www.astrotheme.fr

R Freins et pensées négatives

Opposition ☿ Mercure ♄ Saturne (planète réceptrice lente : transit collectif)

★★☆☆☆ **Période du jeudi 21 avril 2022 au samedi 23 avril 2022 (particulièrement actif le vendredi 22 avril 2022, la précision du transit étant de 0°38')**

Ces planètes sont liées dans votre thème natal par un semi-sextile : les effets négatifs de ce transit pourraient être légèrement atténués.

Actuellement, le climat extérieur ne vous est guère propice. On vous demande de faire preuve de sociabilité, de vous impliquer dans des échanges qui vous paraissent futiles et contrarient votre besoin d'isolement.

De même, dans votre travail et vos études, vous éprouvez le désir d'œuvrer à votre propre cadence, et les événements se liguent contre vous pour vous forcer à vous dépêcher et vous faire ainsi commettre étourderies et négligences.

Essayez de conserver malgré tout une zone de solitude dans laquelle vous serez à l'abri des contretemps et des perturbations de tous ordres, sinon vous en deviendrez d'humeur chagrine et éprouveriez des difficultés à terminer ce que vous avez à faire dans les temps.

Pendant cette période, du fait de la présence en maison XII de la planète de votre thème natal qui reçoit ce transit, il est possible que vous ressentiez des effets dans les domaines signifiés par cette maison : elle correspond au moi intérieur, aux épreuves, aux ennemis cachés, à la maladie parfois mais en tout cas avec une perspective d'évolution, à la solitude voulue ou imposée, à un certain isolement consenti ou exigé par la situation.

Lucidité inquiétante

Opposition ☉ Soleil ♇ Pluton (planète réceptrice lente : transit collectif)

★☆☆☆☆ **Période du jeudi 21 avril 2022 au lundi 25 avril 2022 (particulièrement actif le samedi 23 avril 2022, la précision du transit étant de 0°13')**

Cet aspect, qui se reproduit une seule fois par an, peut vous aider à débrouiller l'écheveau créé par d'autres influx simultanés. D'une certaine manière, vous vous dédoublez et avez en face de vous vos désirs les plus secrets, parfois les plus inavouables.

Il ne s'agit nullement de folie, mais d'une prise de conscience de ce qui, dans votre comportement habituel, pèche et fait échouer, inconsciemment, certaines de vos entreprises. De là à corriger votre tir, il n'y a qu'un pas !

Cette période, du fait de la présence en maison XI de la planète réceptrice natale de ce transit, peut signifier que votre vie amicale ou sociale peut être affectée et modifiée pendant cette période. Cela peut aussi concerner des appuis ou protections que vous connaissez.

Copyright © 2002 - 2018 Astrotheme, tous droits réservés
Ce document a été téléchargé sur le site www.astrotheme.fr

Sentiments constructifs et responsables

Trigone ♀ Vénus ♄ Saturne (planète réceptrice lente : transit collectif)

★☆☆☆☆ **Période du vendredi 22 avril 2022 au lundi 25 avril 2022 (particulièrement actif le dimanche 24 avril 2022, la précision du transit étant de 0°25')**

Même si vous n'êtes guère expansive, vous connaîtrez durant ces quelques jours des joies sentimentales qui vaudront leur pesant d'or. Vos affections et vos amitiés de longue date s'approfondiront encore davantage, et vous serez de bon conseil avec ceux que vous aimez, prête à les soutenir et à leur rendre des services.

La communication passera bien avec les personnes âgées, comme avec ceux ou celles dont la nature renfermée ne vous permet pas toujours de vous mettre à leur portée. Vous vous méfierez de votre subjectivité, et ce recul que vous prendrez par rapport à votre sensibilité vous aidera à y voir plus clair en vous.

La période est également propice aux travaux minutieux de décoration ou de réfection de votre logis.

Pendant cette période, du fait de la présence en maison XII de la planète de votre thème natal qui reçoit ce transit, il est possible que vous ressentiez des effets dans les domaines signifiés par cette maison : elle correspond au moi intérieur, aux épreuves, aux ennemis cachés, à la maladie parfois mais en tout cas avec une perspective d'évolution, à la solitude voulue ou imposée, à un certain isolement consenti ou exigé par la situation.

Caprices et nervosité

Opposition ☿ Mercure ☽ Lune

★☆☆☆☆ **Période du samedi 23 avril 2022 au mardi 26 avril 2022 (particulièrement actif le dimanche 24 avril 2022, la précision du transit étant de 0°17')**

Vous éprouvez des difficultés à faire coïncider, dans votre vie quotidienne, réflexion, raisonnement et réactions émotionnelles épidermiques au monde extérieur. Vous aurez ainsi du mal à garder votre calme, à ne pas vous laisser emporter, sous le coup d'une surprise, par un torrent de paroles, de manifestations exubérantes plus ou moins bienvenues.

Des déplacements de dernière minute risquent de vous être imposés, qui déstabiliseront votre vie familiale ou l'organisation de vos tâches habituelles. Vous devrez néanmoins vous ouvrir à ces sollicitations et ne pas adopter une attitude capricieuse, revendicatrice, qui vous nuirait à plus long terme.

Avec les femmes de votre entourage, pendant quelques jours, la communication passera difficilement, tentez de minimiser ces désaccords provisoires.

Pendant cette période, du fait de la présence en maison XII de la planète de votre thème natal qui reçoit ce transit, il est possible que vous ressentiez des effets dans les domaines signifiés par cette maison : elle correspond au moi intérieur, aux épreuves, aux ennemis cachés, à la maladie parfois mais en tout cas

Copyright © 2002 - 2018 Astrotheme, tous droits réservés
Ce document a été téléchargé sur le site www.astrotheme.fr

avec une perspective d'évolution, à la solitude voulue ou imposée, à un certain isolement consenti ou exigé par la situation.

R Communication maladroite ou imprudence physique

Carré ☉ Soleil ♂ Mars

★★☆☆☆ Période du samedi 23 avril 2022 au mercredi 27 avril 2022 (particulièrement actif le lundi 25 avril 2022, la précision du transit étant de 0°16')

Ces planètes sont liées dans votre thème natal par un sextile : les effets négatifs de ce transit pourraient être atténués.

Vous devrez éviter durant quelques jours de vous mêler de querelles qui ne vous concernent pas. En effet, vous aurez la parole excessive et maladroite, le geste vif et la colère retentissante. Ne parvenant pas à vous maîtriser, vous irez un peu trop loin dans l'expression de votre révolte ou de votre amertume.

Les échanges de vues enflammés avec le père ou les frères aînés demeurent possibles, et doivent être évités : rien de bon n'en sortira.

De même, vous serez agressive avec votre partenaire sentimental et les hommes en général.

Physiquement, vous devez vous défier de la brusquerie de vos gestes, qui peut occasionner des blessures ou des chutes.

La planète de votre thème natal touchée par ce transit se trouve dans la maison II, en relation directe avec votre façon de gagner votre vie, vos finances personnelles, votre revenu, l'argent que vous gagnez : il est donc probable que cette période coïncide avec une modification de cet aspect de votre vie matérielle.

Insouciance et manque de tact

Carré ♀ Vénus ☿ Mercure

★☆☆☆☆ Période du samedi 23 avril 2022 au mardi 26 avril 2022 (particulièrement actif le lundi 25 avril 2022, la précision du transit étant de 0°11')

Des réactions affectives exagérées de votre part risquent d'altérer momentanément votre communication avec vos proches. Vous serez sujet à la distraction, à l'insouciance, et n'écouterez les informations que l'on vous transmettra que d'une oreille.

Vous-même, lorsque vous vous exprimerez, aurez du mal à résister à la tentation d'épancher vos sentiments auprès de personnes que vous connaissez fort peu.

Vous risquez de commettre des indiscrétions ou de dévoiler vos petits secrets par inadvertance. Par paresse, vous pourriez remettre à plus tard des démarches, des coups de fil ou la rédaction de courriers pourtant urgents, aussi devrez-vous vous fixer un emploi du temps précis pour vous servir de garde-fou.

Copyright © 2002 - 2018 Astrotheme, tous droits réservés
Ce document a été téléchargé sur le site www.astrotheme.fr

Vous serez prête à toutes les rencontres, mais la plupart demeureront assez superficielles.

Cette période est en relation avec votre vitalité, votre personnalité, votre désir d'affirmation, votre comportement ou même votre look : il s'agit donc d'une possibilité d'influence sur votre propre évolution personnelle, la planète natale touchée par ce transit se trouvant en première maison de votre thème.

Séduction et joie de vivre

Trigone ♀ Vénus ☽ Lune

★★☆☆☆ Période du lundi 25 avril 2022 au vendredi 29 avril 2022 (particulièrement actif le mercredi 27 avril 2022, la précision du transit étant de 0°01')

Ces planètes sont liées dans votre thème natal par un semi-carré : les effets bénéfiques de ce transit pourraient être légèrement atténués.

Votre affectivité, enrichie de multiples sensations, réjouit tous ceux que vous approchez. Vous êtes facilement émue, émerveillée, attendrie, vous éprouvez le besoin d'apporter la paix et l'harmonie à ceux qui ont su toucher votre corde sensible.

Les rapports familiaux sont au beau fixe ; d'un mot, vous savez détendre l'atmosphère, vous songez à faire plaisir en distribuant attentions et petits cadeaux.

Votre joie de vivre vous rend rayonnante, et votre douceur fait de vous quelqu'un à qui l'on a envie de se confier. Si vous exercez une activité artistique, la fréquentation de lieux pittoresques ou de personnes séduisantes excitera votre inspiration.

Vous vous sentirez bien dans votre peau, et concilierez parfaitement vie professionnelle et vie privée.

Pendant cette période, du fait de la présence en maison XII de la planète de votre thème natal qui reçoit ce transit, il est possible que vous ressentiez des effets dans les domaines signifiés par cette maison : elle correspond au moi intérieur, aux épreuves, aux ennemis cachés, à la maladie parfois mais en tout cas avec une perspective d'évolution, à la solitude voulue ou imposée, à un certain isolement consenti ou exigé par la situation.

Amours au beau fixe

Sextile ♂ Mars ♀ Vénus

★★☆☆☆ Période du mardi 26 avril 2022 au dimanche 1er mai 2022 (particulièrement actif le jeudi 28 avril 2022, la précision du transit étant de 0°02')

Votre vie sentimentale est actuellement au beau fixe, et cette atmosphère de joie, d'insouciance et de confiance réciproque rejaillit sur votre humeur.

Vous vous sentez en communion physique et affective avec votre environnement, et avez beaucoup de

Copyright © 2002 - 2018 Astrotheme, tous droits réservés
Ce document a été téléchargé sur le site www.astrotheme.fr

plaisir lors de réjouissances collectives, d'invitations amicales et de voyages d'agrément.

Si vous exercez une activité artistique ou ayant trait à l'esthétisme, vous aurez d'heureuses inspirations et votre main suivra à la lettre les désirs de votre esprit.

Si vous vous trouvez dans une situation requérant de la diplomatie, vous serez apte à vous en tirer avec avantage. Vous allierez amabilité et fermeté et sortirez de ce type d'entrevue particulièrement contente de vous et des résultats obtenus.

Des achats effectués durant cette courte période se révéleront judicieux tout en contribuant à votre plaisir et à celui des êtres qui vous tiennent à cœur.

La planète de votre thème natal touchée par ce transit se trouve dans la maison II, en relation directe avec votre façon de gagner votre vie, vos finances personnelles, votre revenu, l'argent que vous gagnez : il est donc probable que cette période coïncide avec une modification de cet aspect de votre vie matérielle.

Renouveau bénéfique dans le travail et le foyer

Trigone ♅ Uranus MC Milieu du Ciel

★★★★☆ Période du mardi 26 avril 2022 au dimanche 14 août 2022 (particulièrement actif le lundi 6 juin 2022, la précision du transit étant de 0°00')

Professionnellement, la période s'annonce riche en changements. Ceux-ci auront des répercussions favorables sur votre propre position.

Vous vous tournerez avec optimisme vers l'avenir et, apprenant de nouvelles techniques, vous impliquant davantage dans ce que vous faites, vous parviendrez très vite à faire reconnaître vos capacités.

Malgré tout, cela vous obligera à négliger un peu votre vie familiale, voire à déménager pour suivre le mouvement ascendant de votre situation sociale. Même si, dans les premiers temps, l'atmosphère régnant à votre foyer en sera "électrisée", chacun y trouvera rapidement son compte.

Erreurs d'appréciation

Opposition ☿ Mercure ☉ Soleil

★★☆☆☆ Période du jeudi 28 avril 2022 au mardi 3 mai 2022 (particulièrement actif le samedi 30 avril 2022, la précision du transit étant de 0°12')

Vous éprouverez quelques difficultés lorsqu'il sera question d'exposer vos plans et de faire état de vos compétences et de vos succès passés. Des personnalités occupant une position sociale supérieure à la vôtre risquent de vous impressionner de manière défavorable ; vous perdrez vos moyens et ne parviendrez pas à attirer l'attention sur vous d'une manière aussi valorisante que vous le désirez.

Des malentendus ou des retards de dernière minute vous empêcheront de vous consacrer à vos tâches

Copyright © 2002 - 2018 Astrotheme, tous droits réservés
Ce document a été téléchargé sur le site www.astrotheme.fr

prioritaires et, si vous perdez votre calme, vous risquez de vous embrouiller et de commettre des erreurs d'appréciation.

Cette période est en relation avec votre vitalité, votre personnalité, votre désir d'affirmation, votre comportement ou même votre look : il s'agit donc d'une possibilité d'influence sur votre propre évolution personnelle, la planète natale touchée par ce transit se trouvant en première maison de votre thème.

Plaisirs faciles et diplomatie

Trigone ☉ Soleil ♀ Vénus

★☆☆☆☆ Période du jeudi 28 avril 2022 au lundi 2 mai 2022 (particulièrement actif le samedi 30 avril 2022, la précision du transit étant de 0°00')

Actuellement, les feux des projecteurs sont braqués sur votre personne, et vous rivalisez de charme et de diplomatie pour correspondre à votre image de marque. Vous vous montrerez chaleureuse, disposée aux plaisirs de toutes sortes.

Vous vous affirmerez en allant au-devant des désirs des vôtres, en leur offrant des cadeaux et en organisant invitations et sorties.

Les rapports avec votre partenaire sentimental et les hommes en général seront faciles, empreints de générosité et de tendresse.

La planète de votre thème natal touchée par ce transit se trouve dans la maison II, en relation directe avec votre façon de gagner votre vie, vos finances personnelles, votre revenu, l'argent que vous gagnez : il est donc probable que cette période coïncide avec une modification de cet aspect de votre vie matérielle.

Échanges fructueux et animés

Opposition ☿ Mercure AS Ascendant

★★☆☆☆ Période du jeudi 28 avril 2022 au mercredi 4 mai 2022 (particulièrement actif le dimanche 1er mai 2022, la précision du transit étant de 0°15')

Vous serez très entourée : invitations, visites et sorties se succéderont durant ces quelques jours, et vous permettront de nouer ou de renouer le contact avec des personnes dont les paroles vous intéresseront, vous réjouiront et vous distrairont.

Le dialogue avec votre partenaire sentimental sera également facilité. Profitez-en pour provoquer des discussions nécessaires et pour établir entre vous deux un climat de compréhension et de complicité, une ambiance teintée d'humour.

Vous serez attirée par des personnalités jeunes, des modes nouvelles, des débats sans conséquence sur des sujets d'ordre général. En vous laissant aller à votre besoin de communiquer, vous améliorerez votre humeur et oublierez beaucoup de vos soucis.

Copyright © 2002 - 2018 Astrotheme, tous droits réservés
Ce document a été téléchargé sur le site www.astrotheme.fr

Le temps d'entreprendre

Sextile ♂ Mars ♃ Jupiter

★★★★☆ **Période du vendredi 29 avril 2022 au mercredi 4 mai 2022 (particulièrement actif le dimanche 1er mai 2022, la précision du transit étant de 0°21')**

Dans votre thème natal, Jupiter est maître de votre Ascendant : pour cette raison, ce transit qu'il reçoit doit être regardé avec une attention particulière car son influence peut être plus importante, à configuration égale, que sur une autre planète.

Le moment est venu de passer à l'action. En effet, vous bénéficiez d'une excellente confiance en vous et en vos possibilités, due essentiellement au fait que vous alliez parfaitement le désir de forcer les situations, l'énergie conquérante et la vision lucide du cadre social dans lequel vous avez l'intention de concrétiser vos initiatives.

Vos décisions sauront faire l'unanimité. Votre vitalité, de même, est excellente. Vous pouvez soutenir sans fatigue un rythme de travail très intense et, si vous souffriez de quelques maux, vous verrez votre santé regagner du terrain.

Les réclamations et demandes de tous ordres auprès des autorités seront favorisées, de même que les placements financiers, qui vous rapporteront rapidement des gains appréciables.

La planète de votre thème natal touchée par ce transit se trouve dans la maison II, en relation directe avec votre façon de gagner votre vie, vos finances personnelles, votre revenu, l'argent que vous gagnez : il est donc probable que cette période coïncide avec une modification de cet aspect de votre vie matérielle.

Irritabilité et impatience explosive

Carré ♂ Mars ♅ Uranus (planète réceptrice lente : transit collectif)

★☆☆☆☆ **Période du vendredi 29 avril 2022 au mercredi 4 mai 2022 (particulièrement actif le lundi 2 mai 2022, la précision du transit étant de 0°12')**

Durant ces quelques jours, vous devrez surveiller votre nervosité, qui vous conduira à faire preuve d'impatience, d'imprudence et de manque de souplesse, physique comme psychique. Vous avez tant tiré sur la corde par le passé que vous avez l'impression d'être au bout de vos forces, mais, dans un sursaut d'orgueil, vous vous acharnez encore à lutter contre des événements qui vous dépassent.

La meilleure solution à adopter serait de vous isoler momentanément et de vous accorder une salutaire plage de repos, mais il sera difficile de vous faire entendre raison.

Évitez également, sous le coup de l'exaspération, de grossir démesurément des griefs qui vous opposeront à ceux que vous aimez : vos propos dépasseraient votre pensée, et vous risqueriez d'envenimer la situation.

Cette période est en relation avec votre vitalité, votre personnalité, votre désir d'affirmation, votre comportement ou même votre look : il s'agit donc d'une possibilité d'influence sur votre propre

Copyright © 2002 - 2018 Astrotheme, tous droits réservés
Ce document a été téléchargé sur le site www.astrotheme.fr

évolution personnelle, la planète natale touchée par ce transit se trouvant en première maison de votre thème.

Relâchement et vulnérabilité aux tentations

Carré ♃ Jupiter ♆ Neptune (planète réceptrice lente : transit collectif)

★☆☆☆☆ Période du samedi 30 avril 2022 au dimanche 22 mai 2022 (particulièrement actif le mercredi 11 mai 2022, la précision du transit étant de 0°05')

Durant cette période, vous risquez de vous laisser aller au relâchement et à la négligence. Physiquement, vous aurez du mal à vous imposer une quelconque discipline. Aussi, si vous usez de tranquillisants, de tabac, d'alcool ou de drogues de toutes sortes, vous devrez prendre garde de ne pas tomber dans leur dépendance.

Socialement comme sentimentalement, vous jouerez avec les apparences, abuserez de votre séduction et de bonnes paroles. Prenez garde à ne pas lancer des promesses que vous n'avez pas l'intention de tenir, et méfiez-vous des enchantements dont vous pouvez être la principale instigatrice.

Cette tendance générale à la dispersion et au désordre se répercutera sur la gestion de vos finances, dans laquelle vous avez tout intérêt à faire preuve de la plus grande prudence.

Ne vous fiez pas aux paroles du premier venu, restez sur vos gardes, car vous risquez d'être victime d'abus de confiance plus ou moins sérieux.

Cette période est en relation avec votre vitalité, votre personnalité, votre désir d'affirmation, votre comportement ou même votre look : il s'agit donc d'une possibilité d'influence sur votre propre évolution personnelle, la planète natale touchée par ce transit se trouvant en première maison de votre thème.

Vos prévisions du mois de mai 2022

R Influençabilité et danger de tromperies

Carré ♀ Vénus ♆ Neptune (planète réceptrice lente : transit collectif)

★★☆☆☆ Période du dimanche 1er mai 2022 au mercredi 4 mai 2022 (particulièrement actif le lundi 2 mai 2022, la précision du transit étant de 0°08')

Ces planètes sont liées dans votre thème natal par une conjonction : les effets négatifs de ce transit pourraient être atténués.

Vous avez actuellement l'impression que votre vie sentimentale vous échappe et se joue à l'encontre de vos désirs. Vous risquez de voir certains de vos rendez-vous annulés, des invitations remises, et cela vous mettra dans une telle perplexité que vous vous mettrez à douter de l'affection et de l'amitié que l'on vous porte.

Copyright © 2002 - 2018 Astrotheme, tous droits réservés
Ce document a été téléchargé sur le site www.astrotheme.fr

Méfiez-vous de votre subjectivité, car elle est, durant quelques jours, à son comble. Ne remettez pas en question des liens affectifs solides sous l'impulsion de pressentiments erronés.

Montrez-vous prudente à l'égard de nouveaux venus : certains risquent de profiter de votre faiblesse et de votre candeur pour vous exploiter.

Efforcez-vous de mettre un frein à votre imagination, tentez plutôt de la canaliser en vous livrant à une activité artistique.

Cette période est en relation avec votre vitalité, votre personnalité, votre désir d'affirmation, votre comportement ou même votre look : il s'agit donc d'une possibilité d'influence sur votre propre évolution personnelle, la planète natale touchée par ce transit se trouvant en première maison de votre thème.

Harmonie et diplomatie

Trigone ♀ Vénus ☉ Soleil

★☆☆☆☆ Période du dimanche 1er mai 2022 au mercredi 4 mai 2022 (particulièrement actif le lundi 2 mai 2022, la précision du transit étant de 0°28')

Ces quelques jours vous apporteront du baume au cœur. L'harmonie régnera parmi votre entourage, les mésententes passées s'estomperont, de multiples marques d'amitié et d'attention vous rendront d'humeur joyeuse, ouverte et accueillante.

Votre tact et votre diplomatie feront merveille, et vous saurez influencer en votre faveur tous ceux que vous approcherez.

Songez à soigner votre "look" car, actuellement, les apparences revêtent une certaine importante. La période est favorable aux fêtes, sorties amicales, voyages d'agrément...

Cette période est en relation avec votre vitalité, votre personnalité, votre désir d'affirmation, votre comportement ou même votre look : il s'agit donc d'une possibilité d'influence sur votre propre évolution personnelle, la planète natale touchée par ce transit se trouvant en première maison de votre thème.

Satisfactions professionnelles ou financières

Trigone ☉ Soleil ♃ Jupiter

★★★☆☆ Période du dimanche 1er mai 2022 au jeudi 5 mai 2022 (particulièrement actif le mardi 3 mai 2022, la précision du transit étant de 0°19')

Dans votre thème natal, Jupiter est maître de votre Ascendant : pour cette raison, ce transit qu'il reçoit doit être regardé avec une attention particulière car son influence peut être plus importante, à configuration égale, que sur une autre planète.

Copyright © 2002 - 2018 Astrotheme, tous droits réservés
Ce document a été téléchargé sur le site www.astrotheme.fr

Votre vitalité extériorisée et votre aisance dans n'importe quel milieu vous assurent de beaux succès et vous permettent de vous faire ouvrir bien des portes. Vous pourrez ainsi obtenir satisfaction, voir vos droits reconnus dans une situation litigieuse, ou bien écarter, poliment mais fermement, de votre sphère quotidienne quiconque vous fait de l'ombre.

Vos initiatives financières seront payantes, votre détermination vous permettra de vous faire rembourser ce qu'on vous doit.

La période est favorable aux soins médicaux et au commencement de toute thérapie traditionnelle.

La planète de votre thème natal touchée par ce transit se trouve dans la maison II, en relation directe avec votre façon de gagner votre vie, vos finances personnelles, votre revenu, l'argent que vous gagnez : il est donc probable que cette période coïncide avec une modification de cet aspect de votre vie matérielle.

Réussite personnelle favorisée

Trigone ♃ Jupiter ☉ Soleil

★★★★☆ Période du dimanche 1er mai 2022 au mercredi 25 mai 2022 (particulièrement actif le jeudi 12 mai 2022, la précision du transit étant de 0°03')

Les circonstances extérieures favorisent toutes vos initiatives personnelles, qui trouveront aussitôt le crédit et l'acquiescement des personnes que vous vouliez impressionner. Votre attitude franche, loyale et optimisme, y sera pour beaucoup.

Si vous évoluez dans un groupe de travail soudé et fortement hiérarchisé, vous pouvez vous mettre en valeur et accéder ainsi à une position plus élevée.

De même, vous vous ferez le porte-parole de vos proches, et vos explications ou vos demandes ne tomberont pas dans l'oreille d'un sourd.

Financièrement, vous pouvez espérer des rentrées inespérées qui vous permettront de vous faire plaisir et, pourquoi pas, de vous offrir un voyage.

Si vous devez passer un examen ou un concours, vos chances de réussite sont importantes.

Vous vous sentirez aimée, soutenue et appréciée par votre partenaire sentimental. Une légalisation de vos amours est possible pendant cette période. Si vous avez déjà convolé, vous pouvez revivre une seconde lune de miel.

Cette période est en relation avec votre vitalité, votre personnalité, votre désir d'affirmation, votre comportement ou même votre look : il s'agit donc d'une possibilité d'influence sur votre propre évolution personnelle, la planète natale touchée par ce transit se trouvant en première maison de votre thème.

Copyright © 2002 - 2018 Astrotheme, tous droits réservés
Ce document a été téléchargé sur le site www.astrotheme.fr

Plaisirs, charme et séduction

Trigone ♀ Vénus ASAscendant

★☆☆☆☆ **Période du lundi 2 mai 2022 au jeudi 5 mai 2022 (particulièrement actif le mardi 3 mai 2022, la précision du transit étant de 0°06')**

Le charme qui émane actuellement de vous, et la facilité que vous avez à établir des contacts, contribuent à élargir votre cercle amical.

Vous songez avant tout à séduire, à communiquer aux autres votre conception du plaisir et, à ce titre, vous pouvez briller en organisant des fêtes et des invitations qui resserreront les liens affectifs qui vous unissent à vos proches, et qui vous permettront aussi de faire de nouvelles connaissances.

Vous vous montrez accueillante et de bon conseil avec votre partenaire sentimental, mais pouvez malgré tout, vous laissant glisser sur votre mauvaise pente, l'accabler de vos caprices ou l'effrayer à cause de votre comportement changeant et quelquefois superficiel.

Dans les négociations que vous avez à effectuer, c'est vous qui avez la parole et, le moins que l'on puisse dire, est que vous vous en servirez abondamment pour éblouir et captiver tous ceux qui vous approcheront.

Efficacité intellectuelle

Trigone ☿ Mercure ♂ Mars

★★★★☆ **Période du mardi 3 mai 2022 au mardi 17 mai 2022 (particulièrement actif le mardi 10 mai 2022, la précision du transit étant de 0°12')**

Actuellement, vous vous montrez sûre de vous dans vos discussions et productions intellectuelles. Vous vous attachez surtout à concrétiser vos plans, vous brûlez les étapes et éliminez les détails et les fioritures. Cette attitude vous réussit, elle vous permet d'abattre beaucoup de travail en peu de temps, et vous aide à vous affirmer lors d'entretiens houleux.

Profitez-en pour réclamer votre dû, pour entreprendre des démarches difficiles. Si vous effectuez un stage, celui-ci se révélera très enrichissant pour vous, car vous saurez vous intégrer sans à-coup à une équipe et vous montrer performante sur le terrain.

La planète de votre thème natal touchée par ce transit se trouve dans la maison II, en relation directe avec votre façon de gagner votre vie, vos finances personnelles, votre revenu, l'argent que vous gagnez : il est donc probable que cette période coïncide avec une modification de cet aspect de votre vie matérielle.

Copyright © 2002 - 2018 Astrotheme, tous droits réservés
Ce document a été téléchargé sur le site www.astrotheme.fr

Vitalité débordante à la maison

Opposition ♂ Mars MC Milieu du Ciel

★★☆☆☆ Période du mercredi 4 mai 2022 au lundi 9 mai 2022 (particulièrement actif le vendredi 6 mai 2022 et le samedi 7 mai 2022, la précision du transit étant de 0.22')

Vous débordez de vitalité et déployez votre dynamisme dans le cadre de votre domicile, où vous introduisez des changements radicaux. Tout doit bouger autour de vous, et ceux qui vivent sous votre toit risquent de faire les frais de votre dirigisme.

Vous pouvez aussi mettre votre énergie à contribution en effectuant des travaux domestiques durs et fatigants : cela ne sera pas pour vous arrêter.

Vous avez également la possibilité de saisir au vol l'occasion de louer ou d'acquérir une nouvelle habitation.

Malgré tout, ne précipitez pas votre décision et mesurez bien les frais que cela vous occasionnera.

La même attitude franche et rude sera la vôtre à l'égard du passé et de ses représentants : vous manquerez de patience à l'égard de vos parents ou grands-parents, vous ne supporterez pas que l'on revienne sur ce qui a été fait et dit.

Petit coup de pouce socioprofessionnel

Trigone ☉ Soleil MC Milieu du Ciel

★☆☆☆☆ Période du jeudi 5 mai 2022 au lundi 9 mai 2022 (particulièrement actif le samedi 7 mai 2022, la précision du transit étant de 0°25')

Cet aspect, qui se produit deux fois par an, n'est nullement négligeable, surtout si d'autres influx vous propulsent en avant. En effet, vous vous mettez sur votre trente-et-un, châtiez votre langage et cherchez à rencontrer des personnes influentes. Il est certain que vous produirez l'effet recherché, mais il faudra tenir vos promesses par la suite.

Plus généralement, vous pourrez sortir du lot socialement, trouver un emploi selon vos goûts, ou obtenir une promotion.

Sensualité et initiatives amoureuses

Sextile ♀ Vénus ♂ Mars

★☆☆☆☆ Période du jeudi 5 mai 2022 au dimanche 8 mai 2022 (particulièrement actif le samedi 7 mai 2022, la précision du transit étant de 0°32')

Actuellement, la vie vous sourit, car vous êtes capable en toutes circonstances d'allier séduction et fermeté, amabilité et autorité. Dans ces conditions, comment pourrait-on vous résister ?

Copyright © 2002 - 2018 Astrotheme, tous droits réservés
Ce document a été téléchargé sur le site www.astrotheme.fr

Profitez-en pour vous rapprocher de personnes avec qui vous étiez à couteaux tirés, faites le premier pas. Si vous avez une requête à présenter auprès de quelqu'un réputé pour son agressivité ou sa rudesse, allez-y : votre attitude franche et chaleureuse saura avoir raison de ses résistances.

Dans votre vie sentimentale, de grandes joies vous sont promises. Abandonnez-vous à vos élans sensuels et à votre désir d'insouciance.

La planète de votre thème natal touchée par ce transit se trouve dans la maison II, en relation directe avec votre façon de gagner votre vie, vos finances personnelles, votre revenu, l'argent que vous gagnez : il est donc probable que cette période coïncide avec une modification de cet aspect de votre vie matérielle.

Générosité et bienveillance

Trigone ♃ Jupiter ASAscendant

★★★★☆ Période du jeudi 5 mai 2022 au dimanche 29 mai 2022 (particulièrement actif le lundi 16 mai 2022, la précision du transit étant de 0°04')

Actuellement, vous bénéficierez d'un bon courant de chance qui devrait vous permettre de faire la preuve de vos talents et de vous intégrer harmonieusement à une structure sociale ou familiale. Dans tous les cas, vous saurez ne pas faire preuve d'égoïsme et ferez bénéficier vos proches des opportunités favorables qui vous échoient.

Vous pouvez profiter de cette période pour signer des contrats avantageux pour les deux parties, trouver un collaborateur qui vous soutiendra efficacement, ou dénicher des marchés qui prendront de plus en plus d'expansion dans l'avenir.

Si vous êtes liée sentimentalement, vous vous sentirez en bon accord avec votre partenaire, vous vous montrerez attentionnée à l'égard de l'autre, et celui-ci saura vous rendre la pareille.

Morosité et isolement

Opposition ☉ Soleil ♄ Saturne (planète réceptrice lente : transit collectif)

★★☆☆☆ Période du dimanche 8 mai 2022 au vendredi 13 mai 2022 (particulièrement actif le mercredi 11 mai 2022, la précision du transit étant de 0°27')

Ces planètes sont liées dans votre thème natal par une conjonction : les effets négatifs de ce transit pourraient être atténués.

Actuellement, vous n'avez guère envie de vous mettre en valeur. Vous préférez rester dans votre coin même si, au fond de vous, vous savez parfaitement que cet état d'esprit n'a rien de constructif. Que vous recherchiez l'isolement, soit, mais n'entraînez pas vos proches avec vous dans un climat de morosité.

Professionnellement, le climat actuel n'est pas propice à la reconnaissance de vos mérites : on recherche du tape-à-l'œil, vous proposez du solide. Patientez calmement, car bientôt le vent va tourner.

Copyright © 2002 - 2018 Astrotheme, tous droits réservés
Ce document a été téléchargé sur le site www.astrotheme.fr

Physiquement, vous vous sentez fatiguée, un apport vitaminique supplémentaire vous fera le plus grand bien.

Pendant cette période, du fait de la présence en maison XII de la planète de votre thème natal qui reçoit ce transit, il est possible que vous ressentiez des effets dans les domaines signifiés par cette maison : elle correspond au moi intérieur, aux épreuves, aux ennemis cachés, à la maladie parfois mais en tout cas avec une perspective d'évolution, à la solitude voulue ou imposée, à un certain isolement consenti ou exigé par la situation.

Sang-froid et esprit de responsabilité

Trigone ♂ Mars ♄ Saturne (planète réceptrice lente : transit collectif)

★★☆☆☆ Période du lundi 9 mai 2022 au samedi 14 mai 2022 (particulièrement actif le jeudi 12 mai 2022, la précision du transit étant de 0°18')

Actuellement, vous avez le dynamisme agissant, la promptitude des réflexes avec un sang-froid fantastique, et une expérience solide de la situation. Aussi, le moment est-il favorable aux décisions fermes et définitives, aux remises en question de votre mode de vie et de vos méthodes de travail.

Vous irez droit à l'essentiel, et saurez déceler la faille de chaque système. Même si certains s'opposent à ces mutations que vous estimez indispensables, vous ne vous laisserez pas impressionner et continuerez votre chemin avec obstination et courage.

Le moment est également favorable aux règlements de litiges anciens, à la récupération de prêts, à l'achèvement de procédures.

Pendant cette période, du fait de la présence en maison XII de la planète de votre thème natal qui reçoit ce transit, il est possible que vous ressentiez des effets dans les domaines signifiés par cette maison : elle correspond au moi intérieur, aux épreuves, aux ennemis cachés, à la maladie parfois mais en tout cas avec une perspective d'évolution, à la solitude voulue ou imposée, à un certain isolement consenti ou exigé par la situation.

Déplaisirs et malentendus affectifs

Carré ♀ Vénus ♀ Vénus

★☆☆☆☆ Période du mardi 10 mai 2022 au vendredi 13 mai 2022 (particulièrement actif le mercredi 11 mai 2022, la précision du transit étant de 0°00')

Vous êtes pour le moment d'humeur grognon. Rien ne trouve grâce à vos yeux et, parmi les sensations provenant du monde extérieur, vous ne retenez que celles qui vous causent déplaisir, tristesse ou dégoût.

Cuirassez votre cœur pendant ces quelques jours, sinon vous risquez de passer à côté d'excellentes occasions de rapprochements amicaux ou sentimentaux, uniquement parce que vous n'aurez pas su, ou pas voulu, vous mettre à l'unisson des autres.

Copyright © 2002 - 2018 Astrotheme, tous droits réservés
Ce document a été téléchargé sur le site www.astrotheme.fr

Si vous vous sentez déprimée, vous pouvez rehausser l'image que vous avez de vous en vous offrant un cadeau, en allant chez le coiffeur ou l'esthéticienne, cela vous aidera à reprendre confiance dans votre charme.

La planète de votre thème natal touchée par ce transit se trouve dans la maison II, en relation directe avec votre façon de gagner votre vie, vos finances personnelles, votre revenu, l'argent que vous gagnez : il est donc probable que cette période coïncide avec une modification de cet aspect de votre vie matérielle.

Impatience et exaspération

Carré ♂ Mars ☿ Mercure

★★☆☆☆ Période du mercredi 11 mai 2022 au lundi 16 mai 2022 (particulièrement actif le vendredi 13 mai 2022, la précision du transit étant de 0°17')

Faites taire, pour le moment, vos revendications, car vous serez animée d'une telle véhémence que vous risquez de commettre des impairs et de vous trouver entraînée dans des conflits verbaux ou écrits à n'en plus finir.

Vérifiez vos sources et essayez de considérer la situation sous des angles plus variés, sinon vous n'aurez de la réalité qu'une vision tronquée, extrêmement subjective.

Votre énergie nerveuse en perte momentanée de vitesse vous obligera à faire front de tout côté, et cela ne pourra qu'aggraver votre exaspération et votre impatience.

Les querelles surgiront plus particulièrement lors de déplacements ; aussi, si vous ne vous sentez pas maîtresse de vous-même, évitez d'emprunter des moyens de transport surpeuplés.

Cette période est en relation avec votre vitalité, votre personnalité, votre désir d'affirmation, votre comportement ou même votre look : il s'agit donc d'une possibilité d'influence sur votre propre évolution personnelle, la planète natale touchée par ce transit se trouvant en première maison de votre thème.

R Exubérance coupable

Carré ♀ Vénus ♃ Jupiter

★★★★☆ Période du jeudi 12 mai 2022 au dimanche 15 mai 2022 (particulièrement actif le vendredi 13 mai 2022, la précision du transit étant de 0°16')

Dans votre thème natal, Jupiter est maître de votre Ascendant : pour cette raison, ce transit qu'il reçoit doit être regardé avec une attention particulière car son influence peut être plus importante, à configuration égale, que sur une autre planète. Par ailleurs, ces planètes sont liées dans votre thème natal par une conjonction : les effets négatifs de ce transit pourraient être atténués.

Vous devrez vous méfier de vos sentiments et des réactions qu'ils vous souffleront. En effet, vous vous montrez actuellement très subjective et inapte à trouver vos limites en toutes choses. Vous n'aurez,

Copyright © 2002 - 2018 Astrotheme, tous droits réservés
Ce document a été téléchargé sur le site www.astrotheme.fr

certes, que de bonnes intentions et désirerez faire partager vos plaisirs, vos joies, mais vous mettrez les pieds dans le plat et risquez d'être sans-gêne et exubérant.

Ne vous mêlez pas de tout ce qui arrive à vos proches, et tournez sept fois votre langue avant de commettre des indiscrétions par étourderie.

Sentimentalement, les codes sociaux ou la "bienséance" vous étoufferont, mais rassurez-vous : cela n'est que passager. Efforcez-vous d'écouter ce que l'autre désire vous dire au lieu de lui couper la parole et de parler en son nom.

La planète de votre thème natal touchée par ce transit se trouve dans la maison II, en relation directe avec votre façon de gagner votre vie, vos finances personnelles, votre revenu, l'argent que vous gagnez : il est donc probable que cette période coïncide avec une modification de cet aspect de votre vie matérielle.

Renouveau affectif et surprises agréables

Trigone ♀ Vénus ♅ Uranus (planète réceptrice lente : transit collectif)

★☆☆☆☆ Période du jeudi 12 mai 2022 au dimanche 15 mai 2022 (particulièrement actif le vendredi 13 mai 2022, la précision du transit étant de 0°28')

Vous parvenez actuellement à concilier vie affective et indépendance, et vous tirerez beaucoup de satisfactions d'explications à cœur ouvert que vous aurez su susciter. La période est donc favorable à un nouveau départ sentimental, à des escapades solitaires vous permettant de retrouver votre autonomie.

Vous trouverez beaucoup de plaisir en fréquentant des personnes originales, anticonformistes, avec qui vous aurez des relations très libres.

Votre affectivité trouvera également à s'exprimer par le biais d'activités artistiques telles que la photographie, et de pratiques telles que le yoga ou la sophrologie.

Vous vous sentirez bien dans votre corps, car libérée d'inhibitions et de blocages vous venant du passé.

Cette période est en relation avec votre vitalité, votre personnalité, votre désir d'affirmation, votre comportement ou même votre look : il s'agit donc d'une possibilité d'influence sur votre propre évolution personnelle, la planète natale touchée par ce transit se trouvant en première maison de votre thème.

R Nonchalance et flou dans votre attitude

Opposition ☉ Soleil ☽ Lune

★★★☆☆ Période du jeudi 12 mai 2022 au mardi 17 mai 2022 (particulièrement actif le samedi 14 mai 2022, la précision du transit étant de 0°26')

Ces planètes sont liées dans votre thème natal par une conjonction : les effets négatifs de ce transit pourraient être atténués.

Copyright © 2002 - 2018 Astrotheme, tous droits réservés
Ce document a été téléchargé sur le site www.astrotheme.fr

Vous n'êtes pas claire actuellement avec vos propres désirs, et l'incoordination qui s'ensuit dans vos actions et initiatives nuit à leur efficacité. De même, face à la réalité extérieure, vous faites preuve de nonchalance ; vous vous désimpliquez et adoptez la politique de l'autruche.

Évitez de promettre par passivité ce que vous ne pouvez tenir, et si un étranger intervient dans votre vie domestique, remettez-le à sa place avant de vous retrouver soumise à ses directives et à ses caprices.

Ne vous montrez pas soumise à l'autorité abusive d'un homme de votre entourage, et affirmez davantage vos propres désirs.

Pendant cette période, du fait de la présence en maison XII de la planète de votre thème natal qui reçoit ce transit, il est possible que vous ressentiez des effets dans les domaines signifiés par cette maison : elle correspond au moi intérieur, aux épreuves, aux ennemis cachés, à la maladie parfois mais en tout cas avec une perspective d'évolution, à la solitude voulue ou imposée, à un certain isolement consenti ou exigé par la situation.

R Dynamisme et imagination

Trigone ♂ Mars ☽ Lune

★★★☆☆ Période du samedi 14 mai 2022 au jeudi 19 mai 2022 (particulièrement actif le mardi 17 mai 2022, la précision du transit étant de 0°16')

Ces planètes sont liées dans votre thème natal par un quintile : les effets bénéfiques de ce transit pourraient être légèrement amplifiés.

La période est excellente pour régler rapidement et avec énergie les problèmes subsistant avec les membres de votre famille ou concernant votre lieu d'habitation.

Vous aurez l'esprit vif, des réactions instantanées, et trouverez des réparties colorées qui mettront les rieurs de votre côté.

Si vous êtes commerçant, vous aurez fort à faire, mais ce surcroît de travail vous satisfera pleinement.

Votre imagination vivifiée vous aidera à vous situer de plain-pied avec la réalité des faits quotidiens. Au diable les rêveries stériles, vous saurez mettre vos désirs en accord avec vos réelles possibilités.

On parlera de vous comme d'une personne dynamique, et cela incitera certains de vos proches à faire appel à vos services. Vous ne vous déroberez pas et serez d'une grande sollicitude à l'égard de plus vulnérables que vous.

Pendant cette période, du fait de la présence en maison XII de la planète de votre thème natal qui reçoit ce transit, il est possible que vous ressentiez des effets dans les domaines signifiés par cette maison : elle correspond au moi intérieur, aux épreuves, aux ennemis cachés, à la maladie parfois mais en tout cas avec une perspective d'évolution, à la solitude voulue ou imposée, à un certain isolement consenti ou exigé par la situation.

Copyright © 2002 - 2018 Astrotheme, tous droits réservés
Ce document a été téléchargé sur le site www.astrotheme.fr

Échanges fructueux et animés

Opposition ☿ Mercure ASAscendant

★★☆☆☆ **Période du lundi 16 mai 2022 au mardi 24 mai 2022, retour et répétition du transit du 28 avril 2022 au 4 mai 2022 (particulièrement actif le vendredi 20 mai 2022, la précision du transit étant de 0°16')**

Vous serez très entourée : invitations, visites et sorties se succéderont durant ces quelques jours, et vous permettront de nouer ou de renouer le contact avec des personnes dont les paroles vous intéresseront, vous réjouiront et vous distrairont.

Le dialogue avec votre partenaire sentimental sera également facilité. Profitez-en pour provoquer des discussions nécessaires et pour établir entre vous deux un climat de compréhension et de complicité, une ambiance teintée d'humour.

Vous serez attirée par des personnalités jeunes, des modes nouvelles, des débats sans conséquence sur des sujets d'ordre général. En vous laissant aller à votre besoin de communiquer, vous améliorerez votre humeur et oublierez beaucoup de vos soucis.

Erreurs d'appréciation

Opposition ☿ Mercure ☉ Soleil

★★☆☆☆ **Période du mercredi 18 mai 2022 au jeudi 26 mai 2022, retour et répétition du transit du 28 avril 2022 au 3 mai 2022 (particulièrement actif le dimanche 22 mai 2022, la précision du transit étant de 0°06')**

Vous éprouverez quelques difficultés lorsqu'il sera question d'exposer vos plans et de faire état de vos compétences et de vos succès passés. Des personnalités occupant une position sociale supérieure à la vôtre risquent de vous impressionner de manière défavorable ; vous perdrez vos moyens et ne parviendrez pas à attirer l'attention sur vous d'une manière aussi valorisante que vous le désirez.

Des malentendus ou des retards de dernière minute vous empêcheront de vous consacrer à vos tâches prioritaires et, si vous perdez votre calme, vous risquez de vous embrouiller et de commettre des erreurs d'appréciation.

Cette période est en relation avec votre vitalité, votre personnalité, votre désir d'affirmation, votre comportement ou même votre look : il s'agit donc d'une possibilité d'influence sur votre propre évolution personnelle, la planète natale touchée par ce transit se trouvant en première maison de votre thème.

Copyright © 2002 - 2018 Astrotheme, tous droits réservés
Ce document a été téléchargé sur le site www.astrotheme.fr

Petite baisse de forme

Opposition ☉ Soleil ☉ Soleil

★☆☆☆☆ **Période du jeudi 19 mai 2022 au lundi 23 mai 2022 (particulièrement actif le samedi 21 mai 2022, la précision du transit étant de 0°08')**

Actuellement, vous connaissez une baisse de tonus. Votre régime de vie y est pour beaucoup et vous devez écouter plus attentivement les signaux de votre organisme. Vous avez l'impression pénible de prêcher dans le désert, d'être mal comprise ou mal considérée par vos supérieurs hiérarchiques et par ceux dont dépend l'évolution de votre situation professionnelle.

Même si ce transit n'est pas durable, il est clair que vous n'avez pas le vent en poupe et que vos attitudes ne correspondent pas à ce que l'on attend de vous. Évitez de monter ces blessures d'amour-propre en épingle, et ne vous épuisez pas dans des revendications qui, pour le moment, resteraient stériles.

Cette période est en relation avec votre vitalité, votre personnalité, votre désir d'affirmation, votre comportement ou même votre look : il s'agit donc d'une possibilité d'influence sur votre propre évolution personnelle, la planète natale touchée par ce transit se trouvant en première maison de votre thème.

R Influençabilité ou hésitation

Opposition ☉ Soleil AS Ascendant

★★★☆☆ **Période du jeudi 19 mai 2022 au mardi 24 mai 2022 (particulièrement actif le dimanche 22 mai 2022, la précision du transit étant de 0°19')**

Cette planète et votre axe relationnel AS-DS sont liés par une conjonction dans votre thème natal : les effets négatifs de ce transit pourraient être atténués.

En ce moment, c'est l'Autre : collègue, associé ou partenaire, qui mène le bal. Les aspects vous indiqueront si cette danse vous grise ou vous exaspère. Reconnaissez tout de même que votre valse-hésitation a laissé tout loisir à autrui de donner le ton.

Dans un contexte favorable, vous pourrez nouer une alliance intéressante qui vous permettra de briller par personne interposée. Si le contexte est plutôt difficile, vous vous mettrez dans une position d'allégeance qui pourra s'avérer pénible par la suite.

Contacts chaleureux

Trigone ♀ Vénus ☿ Mercure

★☆☆☆☆ **Période du vendredi 20 mai 2022 au dimanche 22 mai 2022 (particulièrement actif le samedi 21 mai 2022, la précision du transit étant de 0°01')**

L'ambiance générale est propice aux échanges de vues, aux discussions et négociations dans un climat de sympathie et de tolérance réciproque. Vous devez en profiter pour présenter vos requêtes, effectuer

Copyright © 2002 - 2018 Astrotheme, tous droits réservés
Ce document a été téléchargé sur le site www.astrotheme.fr

des déplacements dans le but de vous rapprocher de proches ou d'amis perdus de vue.

Des lettres ou des coups de téléphone inattendus vous apporteront d'heureuses nouvelles et beaucoup de joie. Sentimentalement, vous garderez votre quant-à-soi, répugnant à vous laisser envahir par vos sentiments, et désireux avant tout de préserver votre autonomie et celle de votre partenaire : la période sera aux flirts, aux amours-amitiés, au marivaudage.

Dans vos communications, orales et écrites, vous ferez preuve d'habileté et vous donnerez de vous une image chaleureuse.

Cette période est en relation avec votre vitalité, votre personnalité, votre désir d'affirmation, votre comportement ou même votre look : il s'agit donc d'une possibilité d'influence sur votre propre évolution personnelle, la planète natale touchée par ce transit se trouvant en première maison de votre thème.

Mirages et tromperies

Carré ♂ Mars ♆ Neptune (planète réceptrice lente : transit collectif)

★☆☆☆☆ Période du dimanche 22 mai 2022 au vendredi 27 mai 2022 (particulièrement actif le mardi 24 mai 2022, la précision du transit étant de 0°19')

Pour l'instant, vous seriez avisée en remettant à plus tard toutes les décisions que vous avez à prendre, et en vous abstenant de prendre des initiatives. En effet, le moins que l'on puisse dire est que vous ne possédez pas de la situation une vision claire et logique. L'illusion est à l'ordre du jour et, non contente de vous absorber dans la contemplation d'hypothétiques mirages, vous vous montrez excessivement perméable aux ragots, aux suggestions mal inspirées, aux boniments de toutes sortes.

Méfiez-vous des situations troubles, des rapports de force un tantinet pervers, des plans sur la comète et, plus généralement, de tout ce qui est trop beau pour être vrai. De même, vos intuitions sont actuellement faussées, et vous ne devez pas vous complaire dans l'inquiétude de malheurs qui n'arriveront jamais.

Physiquement, vous pouvez développer des malaises psychosomatiques telles qu'allergies ou éruptions cutanées.

Cette période est en relation avec votre vitalité, votre personnalité, votre désir d'affirmation, votre comportement ou même votre look : il s'agit donc d'une possibilité d'influence sur votre propre évolution personnelle, la planète natale touchée par ce transit se trouvant en première maison de votre thème.

Copyright © 2002 - 2018 Astrotheme, tous droits réservés
Ce document a été téléchargé sur le site www.astrotheme.fr

Franchise et initiatives favorisées

Trigone ♂ Mars ☉ Soleil

★★★★☆ Période du dimanche 22 mai 2022 au samedi 28 mai 2022 (particulièrement actif le mercredi 25 mai 2022, la précision du transit étant de 0°05')

Ces planètes sont liées dans votre thème natal par un sextile : les effets bénéfiques de ce transit pourraient être amplifiés.

Actuellement, vous êtes en possession d'une dose d'énergie inaltérable. Profitez-en pour régler les problèmes en suspens. Vous n'irez pas par quatre chemins pour provoquer des explications salutaires, et aurez suffisamment de confiance en vous pour imposer vos désirs.

Des décisions concernant vos buts principaux, principalement professionnels, doivent être prises sans attendre : une fois le premier pas effectué, vous réaliserez que vous avez écarté de votre route des obstacles qui, il y a encore quelques jours, vous paraissaient insurmontables.

Vous parviendrez à vous imposer avec fermeté parmi un entourage masculin.

Cette période est en relation avec votre vitalité, votre personnalité, votre désir d'affirmation, votre comportement ou même votre look : il s'agit donc d'une possibilité d'influence sur votre propre évolution personnelle, la planète natale touchée par ce transit se trouvant en première maison de votre thème.

Dynamisme et prises d'initiative

Trigone ♂ Mars AS Ascendant

★★★☆☆ Période du lundi 23 mai 2022 au dimanche 29 mai 2022 (particulièrement actif le jeudi 26 mai 2022, la précision du transit étant de 0°03')

Cette planète et votre axe relationnel AS-DS sont liés par un sextile dans votre thème natal : les effets bénéfiques de ce transit pourraient être amplifiés.

Vous avez besoin de mettre l'énergie qui est la vôtre actuellement au service de projets collectifs. Faisant fi de toute timidité, vous allez directement vers les autres et leur communiquez votre fougue, votre ferveur et votre passion.

La période est favorable aux projets de groupe, à la découverte de collaborateurs ou d'associés dynamiques et efficaces.

Les sports collectifs constituent également une activité épanouissante, tant sur le plan physique que psychique.

Vous pouvez prendre l'initiative d'explications, d'éclaircissements de conflits encore larvés ou de vieilles rancunes : même si les prémisses sont mouvementées, chacun y mettra du sien et vous parviendrez à un accord.

Copyright © 2002 - 2018 Astrotheme, tous droits réservés
Ce document a été téléchargé sur le site www.astrotheme.fr

R Esprit d'initiative et bonne vitalité

Trigone ☉ Soleil ♂ Mars

★★☆☆☆ **Période du mardi 24 mai 2022 au samedi 28 mai 2022 (particulièrement actif le jeudi 26 mai 2022, la précision du transit étant de 0°14')**

Ces planètes sont liées dans votre thème natal par un sextile : les effets bénéfiques de ce transit pourraient être amplifiés.

Vos initiatives se révéleront payantes. Vous déborderez d'énergie, serez sûre de vous et utiliserez des arguments convaincants pour faire aller vos proches là où vous le souhaitez. Votre appréhension de la réalité sera juste, directe, et vous agirez promptement pour dénouer d'éventuels conflits qui se présenteront autour de vous.

Votre vitalité, à la hausse, vous rendra infatigable. Vous pourrez en profiter pour abattre sans difficulté des besognes physiques pénibles que vous remettiez toujours au lendemain.

Vos rapports avec votre partenaire sentimental et les hommes en général seront francs, sincères, empreints d'une saine émulation.

La planète de votre thème natal touchée par ce transit se trouve dans la maison II, en relation directe avec votre façon de gagner votre vie, vos finances personnelles, votre revenu, l'argent que vous gagnez : il est donc probable que cette période coïncide avec une modification de cet aspect de votre vie matérielle.

Soif d'entreprendre et réussites en vue

Sextile ♃ Jupiter ♂ Mars

★★★★☆ **Période du jeudi 26 mai 2022 au mercredi 29 juin 2022 (particulièrement actif le jeudi 9 juin 2022, la précision du transit étant de 0°02')**

Votre énergie et votre esprit d'initiative atteindront leur plus haut niveau d'intensité et d'efficacité. Vous prendrez des décisions fermes qui iront dans le sens de vos intérêts.

Vous n'avez pas à craindre de vous tromper, car votre appréciation de la réalité extérieure sera parfaitement juste. Vous saurez vous mettre en avant et pourrez être propulsée socialement à un niveau supérieur à celui que vous occupiez antérieurement.

De même, la période est favorable pour les activités concernant le sport, le combat, les véhicules, les travaux de force en général.

Si vous avez une réclamation à faire auprès des administrations ou si vous devez engager une procédure juridique, vous avez toutes les chances d'obtenir gain de cause.

Vous brûlerez beaucoup de vos énergies, mais en tirerez une grande satisfaction ; ce sera dans l'action que vous vous sentirez le plus à l'aise et que vous rechargerez vos batteries.

Copyright © 2002 - 2018 Astrotheme, tous droits réservés
Ce document a été téléchargé sur le site www.astrotheme.fr

La planète de votre thème natal touchée par ce transit se trouve dans la maison II, en relation directe avec votre façon de gagner votre vie, vos finances personnelles, votre revenu, l'argent que vous gagnez : il est donc probable que cette période coïncide avec une modification de cet aspect de votre vie matérielle.

R Flair et inspiration

Trigone ♀ Vénus ♆ Neptune (planète réceptrice lente : transit collectif)

★★☆☆☆ Période du vendredi 27 mai 2022 au lundi 30 mai 2022 (particulièrement actif le samedi 28 mai 2022, la précision du transit étant de 0°04')

Ces planètes sont liées dans votre thème natal par une conjonction : les effets bénéfiques de ce transit pourraient être amplifiés.

Votre vie sentimentale et amicale vous permet actuellement de confier, sans crainte d'être abusée, vos heureuses inspirations et votre altruisme. Vous serez disponible quand on vous cherche et, par l'heureux arrangement du hasard, disposerez sur-le-champ de ce dont vos proches auront le plus grand besoin.

Vos perceptions affinées et subtiles vous permettront de conseiller chacun de la manière la plus adaptée.

Vous pourrez également mettre vos élans affectifs à contribution, en prenant part à des projets collectifs à but humanitaire ou en assistant à des spectacles artistiques.

Vous vous intéresserez à la psychologie, aux médecines, à la diététique... et saurez faire bénéficier les autres des leçons que ces connaissances vous auront apportées.

Cette période est en relation avec votre vitalité, votre personnalité, votre désir d'affirmation, votre comportement ou même votre look : il s'agit donc d'une possibilité d'influence sur votre propre évolution personnelle, la planète natale touchée par ce transit se trouvant en première maison de votre thème.

Tensions et blessures affectives

Opposition ♀ Vénus ⚷ Pluton (planète réceptrice lente : transit collectif)

★☆☆☆☆ Période du dimanche 29 mai 2022 au mercredi 1er juin 2022 (particulièrement actif le mardi 31 mai 2022, la précision du transit étant de 0°18')

Actuellement, vous êtes taraudée par la curiosité et éprouvez le besoin d'en savoir toujours plus long sur ceux que vous aimez, sur leurs pensées secrètes, leurs sentiments, voire leurs "vices" les plus inavoués...

Cet appétit de sensations légèrement sulfureuses risque d'occasionner des tensions ; vous aurez tendance à vous laisser aller à des commérages futiles, à des interrogations stériles. Si vous prenez un certain plaisir à tourmenter ainsi les consciences, sachez vous arrêter avant de déranger les autres, de les mettre mal à l'aise, de les tyranniser.

Votre sensualité est forte et vous éprouverez quelques difficultés à la canaliser, mais ce n'est pas une

Copyright © 2002 - 2018 Astrotheme, tous droits réservés
Ce document a été téléchargé sur le site www.astrotheme.fr

raison pour pratiquer le sadomasochisme mental.

Cette période, du fait de la présence en maison XI de la planète réceptrice natale de ce transit, peut signifier que votre vie amicale ou sociale peut être affectée et modifiée pendant cette période. Cela peut aussi concerner des appuis ou protections que vous connaissez.

Réflexes et pouvoir d'action

Sextile ♂ Mars ♂ Mars

★★☆☆☆ Période du dimanche 29 mai 2022 au vendredi 3 juin 2022 (particulièrement actif le mardi 31 mai 2022, la précision du transit étant de 0°08')

Actuellement, votre pouvoir d'action est au summum de sa forme. Aussi devez-vous en profiter pour imposer vos initiatives d'une manière franche, directe, sans trop prendre le temps d'étudier la situation.

Votre connaissance instinctive des individus, du terrain dans lequel vous évoluez, vous permettra de marquer des points et d'avoir des réflexes très prompts.

Vous pourrez vous montrer autoritaire avec vos proches, les obliger à agir dans le sens de vos intérêts, mais, dans l'ensemble, votre courage, votre énergie, votre franc-parler seront très appréciés.

La période est favorable aux activités sportives, aux compétitions de toute nature.

La planète de votre thème natal touchée par ce transit se trouve dans la maison II, en relation directe avec votre façon de gagner votre vie, vos finances personnelles, votre revenu, l'argent que vous gagnez : il est donc probable que cette période coïncide avec une modification de cet aspect de votre vie matérielle.

Caprices et nervosité

Opposition ☿ Mercure ☽ Lune

★★☆☆☆ Période du lundi 30 mai 2022 au mardi 7 juin 2022, retour et répétition du transit du 23 avril 2022 au 26 avril 2022 (particulièrement actif le vendredi 3 juin 2022, la précision du transit étant de 1°53')

Vous éprouvez des difficultés à faire coïncider, dans votre vie quotidienne, réflexion, raisonnement et réactions émotionnelles épidermiques au monde extérieur. Vous aurez ainsi du mal à garder votre calme, à ne pas vous laisser emporter, sous le coup d'une surprise, par un torrent de paroles, de manifestations exubérantes plus ou moins bienvenues.

Des déplacements de dernière minute risquent de vous être imposés, qui déstabiliseront votre vie familiale ou l'organisation de vos tâches habituelles. Vous devrez néanmoins vous ouvrir à ces sollicitations et ne pas adopter une attitude capricieuse, revendicatrice, qui vous nuirait à plus long terme.

Avec les femmes de votre entourage, pendant quelques jours, la communication passera difficilement, tentez de minimiser ces désaccords provisoires.

Copyright © 2002 - 2018 Astrotheme, tous droits réservés
Ce document a été téléchargé sur le site www.astrotheme.fr

Pendant cette période, du fait de la présence en maison XII de la planète de votre thème natal qui reçoit ce transit, il est possible que vous ressentiez des effets dans les domaines signifiés par cette maison : elle correspond au moi intérieur, aux épreuves, aux ennemis cachés, à la maladie parfois mais en tout cas avec une perspective d'évolution, à la solitude voulue ou imposée, à un certain isolement consenti ou exigé par la situation.

Nervosité et sensiblerie affective

Carré ♀ Vénus ♂ Mars

★☆☆☆☆ Période du mardi 31 mai 2022 au vendredi 3 juin 2022 (particulièrement actif le mercredi 1er juin 2022, la précision du transit étant de 0°24')

Vous avez l'impression que vos efforts pour rendre service ou établir une harmonie ne sont pas bien perçus, et vous vous sentez ainsi en butte à une agressivité vague, à une mauvaise humeur générale qui contrarie vos tentatives pour amener un équilibre tant dans vos rapports professionnels que sentimentaux.

Votre sensibilité s'en trouve exacerbée, et vous passez de la bonne humeur à la morosité en un rien de temps. Modérez quelque peu vos réactions : sous l'effet de votre subjectivité, ne transfigurez pas en drames tout ce qui vous advient, tout ce qui vous est adressé.

De même, ne laissez pas des adversaires vous couper l'herbe sous le pied sans réagir. Un peu plus de nerf ne peut que vous aider à vous sentir mieux dans votre peau.

La planète de votre thème natal touchée par ce transit se trouve dans la maison II, en relation directe avec votre façon de gagner votre vie, vos finances personnelles, votre revenu, l'argent que vous gagnez : il est donc probable que cette période coïncide avec une modification de cet aspect de votre vie matérielle.

Vos prévisions du mois de juin 2022

Déconvenues et imprévus

Opposition ☉ Soleil ♅ Uranus (planète réceptrice lente : transit collectif)

★☆☆☆☆ Période du mercredi 1er juin 2022 au dimanche 5 juin 2022 (particulièrement actif le vendredi 3 juin 2022, la précision du transit étant de 0°00')

Le climat actuel n'est guère propice à l'expression de votre originalité. Il serait préférable de cultiver vos passions en secret, afin que des propos malveillants ne courent pas sur votre compte.

Néanmoins, un certain désir de choquer les esprits risque de vous pousser à enfreindre cette règle de prudence. Refrénez-le dans la mesure du possible, et souvenez-vous que tout le monde n'est pas prêt à se voir remis en question du jour au lendemain.

Votre nervosité qui vous maintient sur la brèche risque de vous pousser à vous surmener ; n'abusez pas

Copyright © 2002 - 2018 Astrotheme, tous droits réservés
Ce document a été téléchargé sur le site www.astrotheme.fr

d'excitants.

Vous aurez l'impression que votre partenaire sentimental limite votre besoin de liberté.

Cette période est en relation avec votre vitalité, votre personnalité, votre désir d'affirmation, votre comportement ou même votre look : il s'agit donc d'une possibilité d'influence sur votre propre évolution personnelle, la planète natale touchée par ce transit se trouvant en première maison de votre thème.

Chaleur et générosité

Trigone ♀ Vénus ♀ Vénus

★☆☆☆☆ Période du samedi 4 juin 2022 au mardi 7 juin 2022 (particulièrement actif le lundi 6 juin 2022, la précision du transit étant de 0°19')

Votre affectivité est actuellement puissante, et vous éprouvez le besoin de la transmettre aux autres. Vos élans de générosité, votre chaleur et votre douceur peuvent aider vos proches à retrouver le moral.

Ne ménagez pas vos efforts en ce sens, car l'harmonie que vous parviendrez à établir sera votre meilleure récompense.

La période est également propice à l'expression artistique ; des rencontres ou des sorties vous plongeront dans des sensations fortes que vous pourrez exorciser par la peinture, la musique, la danse ou le chant.

Vous vous rapprocherez de personnes sympathiques, joyeuses et épanouies, dont la proximité vous réjouira le cœur. De même, vos relations amicales et sentimentales seront empreintes d'insouciance, de tendresse et de sensualité.

La planète de votre thème natal touchée par ce transit se trouve dans la maison II, en relation directe avec votre façon de gagner votre vie, vos finances personnelles, votre revenu, l'argent que vous gagnez : il est donc probable que cette période coïncide avec une modification de cet aspect de votre vie matérielle.

Frustrations et blessures sentimentales

Carré ♂ Mars ♀ Vénus

★★☆☆☆ Période du dimanche 5 juin 2022 au vendredi 10 juin 2022 (particulièrement actif le mardi 7 juin 2022, la précision du transit étant de 0°08')

Durant cette courte période, vous devrez blinder quelque peu votre cœur et vous protéger avec vigilance des pièges de l'affectivité. Vous risquez en effet d'éprouver des déceptions venant de ceux que vous aimez, et aurez l'impression que l'on ne cherche qu'à vous faire du mal.

Il faut préciser, malgré tout, que ces attaques ne seront pas si venimeuses que cela et que, prenant tout à cœur, vous souffrirez excessivement de simples étourderies, d'oublis sans conséquence commis sans intention de vous nuire.

Copyright © 2002 - 2018 Astrotheme, tous droits réservés
Ce document a été téléchargé sur le site www.astrotheme.fr

Ne cherchez pas, pour le moment, à vous lancer dans une négociation délicate ou à provoquer une réconciliation : votre excès d'émotivité ne parlera pas en votre faveur.

Modérez votre goût des dépenses, car ce désir d'acquisition ne représentera en réalité qu'un défouloir à vos frustrations, et vous vous retrouverez possesseuse d'objets dont vous n'avez nulle envie.

La planète de votre thème natal touchée par ce transit se trouve dans la maison II, en relation directe avec votre façon de gagner votre vie, vos finances personnelles, votre revenu, l'argent que vous gagnez : il est donc probable que cette période coïncide avec une modification de cet aspect de votre vie matérielle.

Tensions ou contrariété professionnelle

Carré ☉ Soleil MC Milieu du Ciel

★☆☆☆☆ Période du dimanche 5 juin 2022 au jeudi 9 juin 2022 (particulièrement actif le mardi 7 juin 2022, la précision du transit étant de 0°14')

Cet aspect, qui se produit deux fois par an, peut indiquer un climat de tension dans le domaine professionnel, surtout si d'autres influx le confirment. Votre volonté, vos idées, votre désir d'affirmation, ou la façon dont vous vous mettez en avant, ne seront pas toujours très appréciés.

C'est certainement le moment de mettre de l'eau dans votre vin et de rechercher, dans votre monde professionnel, les complémentarités plutôt que les différences.

R Optimisme et élans affectifs

Trigone ♀ Vénus ♃ Jupiter

★★★★☆ Période du lundi 6 juin 2022 au jeudi 9 juin 2022 (particulièrement actif le mercredi 8 juin 2022, la précision du transit étant de 0°05')

Dans votre thème natal, Jupiter est maître de votre Ascendant : pour cette raison, ce transit qu'il reçoit doit être regardé avec une attention particulière car son influence peut être plus importante, à configuration égale, que sur une autre planète. Par ailleurs, ces planètes sont liées dans votre thème natal par une conjonction : les effets bénéfiques de ce transit pourraient être amplifiés.

Actuellement, vous vous sentez bien dans votre peau, d'humeur joyeuse et optimiste. Vous savez modérer les élans affectifs qui risqueraient de vous porter préjudice et parvenez à vous maîtriser, tout en demeurant ouverte et chaleureuse.

Vous serez appréciée parmi vos proches et recevrez des preuves d'affection qui vous réchaufferont le cœur. Des sorties ou des voyages d'agrément vous permettront de même de vibrer à l'unisson de tout ce qui est beau, de ce qui parle à votre âme, vous donne de la vitalité et de la confiance en la vie.

Vous pouvez rencontrer des protections, des soutiens qui vous aideront à mieux vous situer professionnellement.

Copyright © 2002 - 2018 Astrotheme, tous droits réservés
Ce document a été téléchargé sur le site www.astrotheme.fr

De même, les dépenses que vous pourrez faire sont actuellement judicieuses et constitueront d'excellents investissements pour le futur.

La planète de votre thème natal touchée par ce transit se trouve dans la maison II, en relation directe avec votre façon de gagner votre vie, vos finances personnelles, votre revenu, l'argent que vous gagnez : il est donc probable que cette période coïncide avec une modification de cet aspect de votre vie matérielle.

Exagérations et manque de réalisme

Carré ♂ Mars ♃ Jupiter

★★★★☆ Période du mercredi 8 juin 2022 au lundi 13 juin 2022 (particulièrement actif le samedi 11 juin 2022, la précision du transit étant de 0°13')

Dans votre thème natal, Jupiter est maître de votre Ascendant : pour cette raison, ce transit qu'il reçoit doit être regardé avec une attention particulière car son influence peut être plus importante, à configuration égale, que sur une autre planète.

Actuellement, vous avez tendance à méjuger de vos forces et de vos réelles possibilités, et à pécher ainsi par excès d'optimisme. Gardez-vous pour le moment de tout mouvement d'euphorie excessif, ne vendez pas la peau de l'ours avant de l'avoir tué.

Si une rencontre vous a ouvert d'heureuses perspectives concernant votre avenir professionnel, ne considérez pas la partie comme définitivement gagnée. Soutenez vos efforts et continuez à multiplier les initiatives pour que l'on vous accorde, pour de bon, les avantages que vous convoitez.

De même, méfiez-vous de votre agressivité verbale et évitez de la déployer à tout propos, surtout à l'encontre de personnes occupant un poste d'autorité.

Craignez les indiscrétions qui, pendant cette courte période, iront bon train.

Si vous vous adonnez à une activité sportive, n'outrepassez pas vos forces : claquages musculaires ou hernies peuvent vous attendre au tournant d'un couloir de stade.

De même, faites preuve de beaucoup de tendresse à l'égard de votre foie, il pourrait en avoir besoin.

La planète de votre thème natal touchée par ce transit se trouve dans la maison II, en relation directe avec votre façon de gagner votre vie, vos finances personnelles, votre revenu, l'argent que vous gagnez : il est donc probable que cette période coïncide avec une modification de cet aspect de votre vie matérielle.

Copyright © 2002 - 2018 Astrotheme, tous droits réservés
Ce document a été téléchargé sur le site www.astrotheme.fr

Initiatives originales efficaces

Trigone ♂ Mars ♅ Uranus (planète réceptrice lente : transit collectif)

★☆☆☆☆ **Période du mercredi 8 juin 2022 au mardi 14 juin 2022 (particulièrement actif le samedi 11 juin 2022, la précision du transit étant de 0°01')**

Actuellement, votre énergie combattante et votre vitalité éblouissante vous permettent de vous imposer dans votre sphère d'activité, pourvu que celle-ci vous réserve un champ d'autonomie suffisant. Vos prises de position et vos décisions seront fermes, brutales et définitives, mais elles vous feront progresser à pas de géant en vous aidant à séparer l'essentiel de l'accessoire.

Les démarches sont favorisées, vous saisirez au vol les occasions les plus alléchantes, et trouverez le mot qu'il faut pour attirer l'attention sur vous.

De même, les activités sportives et les expéditions aventureuses vous sont propices ; vous pourrez y accomplir des exploits et y rehausser votre image de marque.

Vous êtes également capable de prendre les décisions qui s'imposent au nom de l'intérêt du groupe ou de la famille, et ceux qui se reposeront sur vous seront pleinement satisfaits de vos prestations.

Cette période est en relation avec votre vitalité, votre personnalité, votre désir d'affirmation, votre comportement ou même votre look : il s'agit donc d'une possibilité d'influence sur votre propre évolution personnelle, la planète natale touchée par ce transit se trouvant en première maison de votre thème.

Erreurs d'appréciation

Opposition ☿ Mercure ☉ Soleil

★★☆☆☆ **Période du vendredi 10 juin 2022 au jeudi 16 juin 2022, retour et répétition du transit du 18 mai 2022 au 26 mai 2022 (particulièrement actif le mardi 14 juin 2022, la précision du transit étant de 0°21')**

Vous éprouverez quelques difficultés lorsqu'il sera question d'exposer vos plans et de faire état de vos compétences et de vos succès passés. Des personnalités occupant une position sociale supérieure à la vôtre risquent de vous impressionner de manière défavorable ; vous perdrez vos moyens et ne parviendrez pas à attirer l'attention sur vous d'une manière aussi valorisante que vous le désirez.

Des malentendus ou des retards de dernière minute vous empêcheront de vous consacrer à vos tâches prioritaires et, si vous perdez votre calme, vous risquez de vous embrouiller et de commettre des erreurs d'appréciation.

Cette période est en relation avec votre vitalité, votre personnalité, votre désir d'affirmation, votre comportement ou même votre look : il s'agit donc d'une possibilité d'influence sur votre propre évolution personnelle, la planète natale touchée par ce transit se trouvant en première maison de votre thème.

Copyright © 2002 - 2018 Astrotheme, tous droits réservés
Ce document a été téléchargé sur le site www.astrotheme.fr

R Gaieté et plaisirs dans les contacts

Trigone ♀ Vénus MC Milieu du Ciel

★★☆☆☆ **Période du vendredi 10 juin 2022 au lundi 13 juin 2022 (particulièrement actif le samedi 11 juin 2022, la précision du transit étant de 0°08')**

Cette planète et l'axe Milieu-Fond du Ciel sont liés par un trigone dans votre thème natal : les effets bénéfiques de ce transit pourraient être amplifiés.

Vous accordez actuellement beaucoup d'importance à votre vie sociale, et avez à cœur d'améliorer les relations qui vous unissent à vos collaborateurs et collègues de travail. Vous vous montrez entreprenante, décontractée, et vous savez aborder avec chaleur des personnes venant d'horizons très variés.

Mettant ainsi tout le monde en confiance, vous pouvez en profiter pour organiser des activités de loisirs collectifs, des fêtes, ou pour lancer des invitations. Votre famille vous suivra et l'atmosphère de gaieté qui régnera parmi vos proches sera contagieuse.

Les achats que vous effectuerez durant cette période seront judicieux et contribueront à rehausser votre image de marque.

Propos maladroits ou inadaptés

Opposition ☉ Soleil ☿ Mercure

★☆☆☆☆ **Période du vendredi 10 juin 2022 au mardi 14 juin 2022 (particulièrement actif le dimanche 12 juin 2022, la précision du transit étant de 0°10')**

Vous souffrirez durant quelques jours de restrictions dans votre désir de communiquer. L'autorité abusive dont feront preuve certains de vos proches vous enlèvera votre confiance en vous. Ne vous laissez pas détourner de vos projets et ne retournez pas votre veste uniquement par peur de déplaire ou d'être critiquée.

Il existera ainsi un fossé important entre vos buts prioritaires, vos initiatives et vos propos. Plus vous vous laisserez influencer par d'autres, plus il se creusera. Faites preuve de davantage de fermeté et de courage pour défendre vos opinions.

Vous éprouverez des difficultés d'expression avec votre partenaire sentimental. Là encore, évitez de vous enferrer dans le mensonge pour éviter le moindre heurt.

Cette période est en relation avec votre vitalité, votre personnalité, votre désir d'affirmation, votre comportement ou même votre look : il s'agit donc d'une possibilité d'influence sur votre propre évolution personnelle, la planète natale touchée par ce transit se trouvant en première maison de votre thème.

Copyright © 2002 - 2018 Astrotheme, tous droits réservés
Ce document a été téléchargé sur le site www.astrotheme.fr

Échanges fructueux et animés

Opposition ☿ Mercure ASAscendant

★★☆☆☆ **Période du dimanche 12 juin 2022 au vendredi 17 juin 2022, retour et répétition du transit du 16 mai 2022 au 24 mai 2022 (particulièrement actif le mardi 14 juin 2022, la précision du transit étant de 0°24')**

Vous serez très entourée : invitations, visites et sorties se succéderont durant ces quelques jours, et vous permettront de nouer ou de renouer le contact avec des personnes dont les paroles vous intéresseront, vous réjouiront et vous distrairont.

Le dialogue avec votre partenaire sentimental sera également facilité. Profitez-en pour provoquer des discussions nécessaires et pour établir entre vous deux un climat de compréhension et de complicité, une ambiance teintée d'humour.

Vous serez attirée par des personnalités jeunes, des modes nouvelles, des débats sans conséquence sur des sujets d'ordre général. En vous laissant aller à votre besoin de communiquer, vous améliorerez votre humeur et oublierez beaucoup de vos soucis.

Frustration sentimentale

Opposition ♀ Vénus ♄ Saturne (planète réceptrice lente : transit collectif)

★☆☆☆☆ **Période du lundi 13 juin 2022 au jeudi 16 juin 2022 (particulièrement actif le mardi 14 juin 2022, la précision du transit étant de 0°25')**

Vous vous sentez actuellement délaissée, frustrée ou négligée. Ne montez pas cette sensation en épingle, car elle sera, malgré tout, très éphémère. Aussi serez-vous bien inspirée en vous isolant, en évitant durant quelques jours les explications sentimentales dans lesquelles vous ne verrez que des occasions de manifester votre mauvaise humeur et votre rancœur.

De même, les rencontres amicales et les sorties vous laisseront une impression amère d'inachevé.

Vous pouvez, en revanche, profiter de ce transit pour vous livrer à des loisirs "sérieux", pour parfaire votre culture, pour embellir votre cadre de vie en vous livrant à des travaux de réfection ingrats, mais nécessaires.

Pendant cette période, du fait de la présence en maison XII de la planète de votre thème natal qui reçoit ce transit, il est possible que vous ressentiez des effets dans les domaines signifiés par cette maison : elle correspond au moi intérieur, aux épreuves, aux ennemis cachés, à la maladie parfois mais en tout cas avec une perspective d'évolution, à la solitude voulue ou imposée, à un certain isolement consenti ou exigé par la situation.

Copyright © 2002 - 2018 Astrotheme, tous droits réservés
Ce document a été téléchargé sur le site www.astrotheme.fr

R Mal-être et sensiblerie

Opposition ♀ Vénus ☽ Lune

★★☆☆☆ **Période du jeudi 16 juin 2022 au dimanche 19 juin 2022 (particulièrement actif le samedi 18 juin 2022, la précision du transit étant de 0°31')**

Ces planètes sont liées dans votre thème natal par un semi-carré : les effets négatifs de ce transit pourraient être légèrement amplifiés.

Actuellement, vous êtes d'humeur chagrine. Le moindre contretemps, le plus petit malentendu vous plongent dans la perplexité et vous vous mettez à douter des sentiments que l'on vous porte. Vos amours ne vous satisfont guère, et vous ne supportez que difficilement la routine et le poids de la vie quotidienne.

Dans votre travail, un rien vous distrait. Prenez garde à ne pas commettre d'étourderie ou d'erreurs d'appréciation dues à votre vision trop affective des situations.

Votre rôle d'épouse et de mère vous semblera trop lourd et vous ne songerez qu'à vous évader du cadre étroit de votre existence.

Pendant cette période, du fait de la présence en maison XII de la planète de votre thème natal qui reçoit ce transit, il est possible que vous ressentiez des effets dans les domaines signifiés par cette maison : elle correspond au moi intérieur, aux épreuves, aux ennemis cachés, à la maladie parfois mais en tout cas avec une perspective d'évolution, à la solitude voulue ou imposée, à un certain isolement consenti ou exigé par la situation.

Efficacité intellectuelle

Trigone ☿ Mercure ♂ Mars

★☆☆☆☆ **Période du vendredi 17 juin 2022 au lundi 20 juin 2022, retour et répétition du transit du 3 mai 2022 au 17 mai 2022 (particulièrement actif le dimanche 19 juin 2022, la précision du transit étant de 0°29')**

Actuellement, vous vous montrez sûre de vous dans vos discussions et productions intellectuelles. Vous vous attachez surtout à concrétiser vos plans, vous brûlez les étapes et éliminez les détails et les fioritures. Cette attitude vous réussit, elle vous permet d'abattre beaucoup de travail en peu de temps, et vous aide à vous affirmer lors d'entretiens houleux.

Profitez-en pour réclamer votre dû, pour entreprendre des démarches difficiles. Si vous effectuez un stage, celui-ci se révélera très enrichissant pour vous, car vous saurez vous intégrer sans à-coup à une équipe et vous montrer performante sur le terrain.

La planète de votre thème natal touchée par ce transit se trouve dans la maison II, en relation directe avec votre façon de gagner votre vie, vos finances personnelles, votre revenu, l'argent que vous gagnez : il est donc probable que cette période coïncide avec une modification de cet aspect de votre vie matérielle.

Copyright © 2002 - 2018 Astrotheme, tous droits réservés
Ce document a été téléchargé sur le site www.astrotheme.fr

Dispersion et désillusion possibles

Opposition ☉ Soleil ♆ Neptune (planète réceptrice lente : transit collectif)

★★☆☆☆ **Période du dimanche 19 juin 2022 au jeudi 23 juin 2022 (particulièrement actif le mardi 21 juin 2022, la précision du transit étant de 0°09')**

Ces planètes sont liées dans votre thème natal par un semi-sextile : les effets négatifs de ce transit pourraient être légèrement atténués.

La situation actuelle vous impose des devoirs qui limitent vos moyens d'action. Pour satisfaire vos supérieurs hiérarchiques ou pour faire progresser vos propres ambitions, vous vous devez d'adopter une ligne de conduite stable, mais ne parvenez pas pour le moment à vous y tenir fermement.

Ne vagabondez pas trop en chemin malgré tout, car votre dispersion risque de vous faire passer à côté de belles occasions. Osez affirmer clairement ce que vous voulez au lieu de vouloir à tout prix paraître désintéressée.

Ne trichez pas avec vos propres désirs. Le désordre et l'illusion sont les principaux ennemis de votre réussite. Physiquement, vous pourriez connaître des troubles allergiques momentanés.

Cette période est en relation avec votre vitalité, votre personnalité, votre désir d'affirmation, votre comportement ou même votre look : il s'agit donc d'une possibilité d'influence sur votre propre évolution personnelle, la planète natale touchée par ce transit se trouvant en première maison de votre thème.

Esprit de répartie et multiplicité de contacts

Trigone ♂ Mars ☿ Mercure

★★☆☆☆ **Période du lundi 20 juin 2022 au dimanche 26 juin 2022 (particulièrement actif le jeudi 23 juin 2022, la précision du transit étant de 0°03')**

Vous serez pleine de vitalité, prompte à l'action, brillante dans la polémique, ferme et définitive dans vos décisions.

Vous serez amenée à effectuer de courts déplacements, à multiplier rencontres et discussions téléphoniques et, à chaque fois, vous ferez mouche.

Vous dissiperez allègrement de vieux malentendus, serez à l'origine de rapprochements, bousculerez les retardataires, et gagnerez ainsi un temps précieux pour la suite de vos projets.

Peu soucieuse de vous mettre à l'unisson de l'ambiance régnant autour de vous, vous ferez bouger les mentalités en posant les bonnes questions. De même, tous les travaux manuels seront favorisés.

Cette période est en relation avec votre vitalité, votre personnalité, votre désir d'affirmation, votre comportement ou même votre look : il s'agit donc d'une possibilité d'influence sur votre propre évolution personnelle, la planète natale touchée par ce transit se trouvant en première maison de votre

Copyright © 2002 - 2018 Astrotheme, tous droits réservés
Ce document a été téléchargé sur le site www.astrotheme.fr

thème.

Paresse ou caprices

Opposition ♀ Vénus ☉ Soleil

★☆☆☆☆ Période du mardi 21 juin 2022 au vendredi 24 juin 2022 (particulièrement actif le jeudi 23 juin 2022, la précision du transit étant de 0°17')

Vous aurez tendance à vous abandonner à une douce paresse, mais, au dernier moment, paniquerez à la pensée d'avoir négligé vos buts essentiels. Votre rythme de vie en sera quelque peu perturbé, et vous serez encline à faire retomber la faute de vos retards sur les autres.

Une mésentente provisoire peut s'installer avec votre père, votre époux ou votre supérieur hiérarchique, mais il s'agira avant tout d'amour-propre froissé, et vous devrez minimiser les divergences qui vous opposent.

Évitez les attitudes capricieuses, les paroles inconsidérées, la légèreté et l'inconséquence.

Cette période est en relation avec votre vitalité, votre personnalité, votre désir d'affirmation, votre comportement ou même votre look : il s'agit donc d'une possibilité d'influence sur votre propre évolution personnelle, la planète natale touchée par ce transit se trouvant en première maison de votre thème.

Charme et confiance en autrui

Opposition ♀ Vénus ASAscendant

★☆☆☆☆ Période du mercredi 22 juin 2022 au samedi 25 juin 2022 (particulièrement actif le jeudi 23 juin 2022, la précision du transit étant de 0°28')

Actuellement, le monde extérieur vous apparaît sous son jour le plus souriant, et les personnes que vous êtes amenée à côtoyer sont à l'origine de joies et de plaisirs très divers. Votre sensibilité et votre confiance chaleureuse y sont malgré tout pour beaucoup : vous attirez les confidences, comprenez à demi-mot et communiquez à tous votre optimisme.

Une rencontre sentimentale n'est pas exclue, mais vous devrez par la suite approfondir les liens ainsi ébauchés.

De même, vous agrandirez votre cercle amical. Si vous avez un litige à régler, vous trouverez les mots qu'il faut et apaiserez ainsi bien des tensions.

En toutes circonstances, vous saurez mettre de l'eau dans votre vin et arrondir les angles.

Copyright © 2002 - 2018 Astrotheme, tous droits réservés
Ce document a été téléchargé sur le site www.astrotheme.fr

Force et lucidité

Trigone ☉ Soleil ⚷ Pluton (planète réceptrice lente : transit collectif)

★☆☆☆☆ **Période du mercredi 22 juin 2022 au dimanche 26 juin 2022 (particulièrement actif le vendredi 24 juin 2022, la précision du transit étant de 0°07')**

Cet aspect, qui se produit deux fois par an, n'est toutefois pas négligeable s'il arrive lors d'une période de turbulences. Grâce à lui, vous vous découvrirez des ressources vitales insoupçonnées et, faisant fi des convenances, tracerez votre sillon selon vos désirs et votre éthique véritable.

Vous parviendrez même à cerner vos zones d'ombre (qui n'en a pas !) et à transformer vos faiblesses en forces. Vous brillerez peut-être dans un étroit cénacle, mais votre prestige n'en sera que plus éclatant.

Cette période, du fait de la présence en maison XI de la planète réceptrice natale de ce transit, peut signifier que votre vie amicale ou sociale peut être affectée et modifiée pendant cette période. Cela peut aussi concerner des appuis ou protections que vous connaissez.

R Impulsivité et nervosité dans la communication

Opposition ☿ Mercure ♅ Uranus (planète réceptrice lente : transit collectif)

★★☆☆☆ **Période du jeudi 23 juin 2022 au dimanche 26 juin 2022 (particulièrement actif le samedi 25 juin 2022, la précision du transit étant de 0°20')**

Ces planètes sont liées dans votre thème natal par une conjonction : les effets négatifs de ce transit pourraient être atténués.

Actuellement, le climat extérieur ne vous permet pas d'agir à votre guise. Vous brûlez d'impatience et vous vous montrez nerveuse, impulsive, animée par un intense besoin de communication tous azimuts, et un désir de franchise sans détour. Malheureusement, vos proches restent sourds à vos suggestions et vous entraînent dans des débats oiseux qui vous laissent frustrée et révoltée.

Essayez malgré tout de faire taire votre agitation, car vous risquez de commettre des gaffes ou de lancer des sentences catégoriques et excessives qui seront mal interprétées.

Sous prétexte d'efficacité, vous devrez également éviter, dans vos études, recherches ou écrits, d'exagérer la portée de certains faits et de semer le trouble dans les esprits.

Cette période est en relation avec votre vitalité, votre personnalité, votre désir d'affirmation, votre comportement ou même votre look : il s'agit donc d'une possibilité d'influence sur votre propre évolution personnelle, la planète natale touchée par ce transit se trouvant en première maison de votre thème.

Copyright © 2002 - 2018 Astrotheme, tous droits réservés
Ce document a été téléchargé sur le site www.astrotheme.fr

Sensualité et initiatives amoureuses

Trigone ♀ Vénus ♂ Mars

★☆☆☆☆ **Période du samedi 25 juin 2022 au mardi 28 juin 2022 (particulièrement actif le lundi 27 juin 2022, la précision du transit étant de 0°22')**

Actuellement, la vie vous sourit, car vous êtes capable en toutes circonstances d'allier séduction et fermeté, amabilité et autorité. Dans ces conditions, comment pourrait-on vous résister ?

Profitez-en pour vous rapprocher de personnes avec qui vous étiez à couteaux tirés, faites le premier pas. Si vous avez une requête à présenter auprès de quelqu'un réputé pour son agressivité ou sa rudesse, allez-y : votre attitude franche et chaleureuse saura avoir raison de ses résistances.

Dans votre vie sentimentale, de grandes joies vous sont promises. Abandonnez-vous à vos élans sensuels et à votre désir d'insouciance.

La planète de votre thème natal touchée par ce transit se trouve dans la maison II, en relation directe avec votre façon de gagner votre vie, vos finances personnelles, votre revenu, l'argent que vous gagnez : il est donc probable que cette période coïncide avec une modification de cet aspect de votre vie matérielle.

R Maladresse et danger de gaffes

Carré ☿ Mercure MC Milieu du Ciel

★★☆☆☆ **Période du dimanche 26 juin 2022 au mardi 28 juin 2022 (particulièrement actif le lundi 27 juin 2022, la précision du transit étant de 0°12')**

Cette planète et l'axe Milieu-Fond du Ciel sont liés par un carré dans votre thème natal : les effets négatifs de ce transit pourraient être amplifiés.

Durant quelques jours, vous devrez éviter de prendre des décisions concernant votre vie professionnelle. En effet, vous ferez preuve de maladresse et, parlant trop facilement de sujets que vous ne maîtrisez que très partiellement, risquez de vous attirer les critiques de vos collègues ou de vos supérieurs.

Vous pouvez également passer pour une opportuniste en affichant naïvement vos plans et projets. Ces impairs risquent de vous obliger à tout reprendre à zéro, aussi montrez-vous plus discrète et moins gaffeuse.

Le climat à votre foyer souffrira d'un manque de communication : montrez-vous plus souple avec les membres de votre famille, et évitez de ressasser à tout propos vos déboires extérieurs.

Copyright © 2002 - 2018 Astrotheme, tous droits réservés
Ce document a été téléchargé sur le site www.astrotheme.fr

Maladresse et étourderies

Opposition ☿ Mercure ☿ Mercure

★☆☆☆☆ Période du mercredi 29 juin 2022 au vendredi 1er juillet 2022 (particulièrement actif le jeudi 30 juin 2022, la précision du transit étant de 0°26')

Les relations que vous entretenez avec vos proches sont actuellement perturbées par une relative incompréhension. Les propos que vous entendez autour de vous ne correspondent guère à vos exigences, et vous êtes déçue par leur banalité ou leur médiocrité.

Vous risquez, par réaction, de devenir excessivement critique et acerbe, et de tout juger sous un angle négatif. Modérez vos élans, qui vous feront proférer des paroles maladroites, et calmez votre nervosité.

Intellectuellement, vous allez traverser durant quelques jours une phase de dispersion et de déconcentration. Si néanmoins vous ne pouvez éviter de fournir un travail, de rédiger un rapport, méfiez-vous des fautes d'étourderie et des mots à double sens.

Cette période est en relation avec votre vitalité, votre personnalité, votre désir d'affirmation, votre comportement ou même votre look : il s'agit donc d'une possibilité d'influence sur votre propre évolution personnelle, la planète natale touchée par ce transit se trouvant en première maison de votre thème.

Blessures d'amour-propre

Opposition ☉ Soleil ♀ Vénus

★★☆☆☆ Période du mercredi 29 juin 2022 au lundi 4 juillet 2022 (particulièrement actif le samedi 2 juillet 2022, la précision du transit étant de 0°28')

Actuellement, le climat extérieur vous force à sortir de votre inertie et à vous affirmer, malgré votre désir de paix et d'harmonie. Vous aurez en effet fort à faire pour maintenir le calme autour de vous, car des personnes abusant de leur autorité viendront se mêler de ce qui ne les regarde pas. Des attaques pourront vous être adressées qui, bien que bénignes, froisseront votre amour-propre.

De même, la nécessité de faire progresser vos projets professionnels vous obligera à limiter vos dépenses d'agrément.

Votre vitalité sera momentanément affaiblie par un rythme de vie un peu décousu et par des excès, alimentaires ou autres, auxquels vous vous laisserez aller.

Votre partenaire sentimental vous semblera peu attentif à votre égard.

La planète de votre thème natal touchée par ce transit se trouve dans la maison II, en relation directe avec votre façon de gagner votre vie, vos finances personnelles, votre revenu, l'argent que vous gagnez : il est donc probable que cette période coïncide avec une modification de cet aspect de votre vie matérielle.

Copyright © 2002 - 2018 Astrotheme, tous droits réservés
Ce document a été téléchargé sur le site www.astrotheme.fr

Vos prévisions du mois de juillet 2022

Perturbations émotionnelles inattendues

Opposition ♀ Vénus ♅ Uranus (planète réceptrice lente : transit collectif)

★☆☆☆☆ **Période du samedi 2 juillet 2022 au mardi 5 juillet 2022 (particulièrement actif le dimanche 3 juillet 2022, la précision du transit étant de 0°22')**

Vous vous sentez actuellement tiraillée entre vos élans affectifs et une exigence de lucidité et de perfectionnement, qui vous conseille de ne pas vous abandonner à votre sensibilité afin de garder votre quant-à-soi. Cette alternative se présentera à vous avec acuité et risque, si vous n'y prenez garde, de perturber votre existence quotidienne et de provoquer des tensions avec vos proches.

Vous aurez tendance à critiquer vertement ceux que vous aimez, à leur faire partager votre exaspération.

Votre besoin d'indépendance sera fort, mais vous éprouverez quelques difficultés à le faire concilier avec les impératifs de la vie sociale : vous devrez mettre de l'eau dans votre vin lorsque vous vous exprimerez, afin de ne pas blesser inutilement les susceptibilités.

Cette période est en relation avec votre vitalité, votre personnalité, votre désir d'affirmation, votre comportement ou même votre look : il s'agit donc d'une possibilité d'influence sur votre propre évolution personnelle, la planète natale touchée par ce transit se trouvant en première maison de votre thème.

Énergie bien inspirée

Trigone ♂ Mars ♆ Neptune (planète réceptrice lente : transit collectif)

★☆☆☆☆ **Période du samedi 2 juillet 2022 au vendredi 8 juillet 2022 (particulièrement actif le mardi 5 juillet 2022, la précision du transit étant de 0°11')**

Actuellement, vous êtes animée d'une ferveur fougueuse, d'une énergie militante qui vous pousse à défendre les intérêts du groupe social ou familial dans lequel vous êtes insérée. Votre générosité d'esprit et votre spontanéité vous permettront de faire passer le message sans rencontrer d'obstacles. Vous aurez l'impression excitante d'avoir mis votre énergie au service d'une cause qui vous dépasse, et cela vous donnera confiance en vous.

En contrepartie, vous pouvez obtenir au sein d'une association, d'un club ou d'une communauté, un poste d'autorité que vous assumerez avec conviction.

La période est également favorable à l'inspiration artistique, aux intuitions et prémonitions aiguës et justes, de même qu'aux activités sportives nautiques, au yoga ou à la relaxation.

Cette période est en relation avec votre vitalité, votre personnalité, votre désir d'affirmation, votre comportement ou même votre look : il s'agit donc d'une possibilité d'influence sur votre propre évolution personnelle, la planète natale touchée par ce transit se trouvant en première maison de votre thème.

Copyright © 2002 - 2018 Astrotheme, tous droits réservés
Ce document a été téléchargé sur le site www.astrotheme.fr

Difficultés d'intégration et manque de tact

Opposition ☉ Soleil ♃ Jupiter

★★★☆☆ Période du samedi 2 juillet 2022 au mercredi 6 juillet 2022 (particulièrement actif le lundi 4 juillet 2022, la précision du transit étant de 0°12')

Dans votre thème natal, Jupiter est maître de votre Ascendant : pour cette raison, ce transit qu'il reçoit doit être regardé avec une attention particulière car son influence peut être plus importante, à configuration égale, que sur une autre planète.

Actuellement, vous vous sentez mal intégrée à votre entourage habituel, social ou professionnel. Vous avez l'impression que vos tentatives pour faire plaisir à autrui et pour maintenir l'harmonie sont mal perçues. Certains de vos projets peuvent même être carrément refusés.

Ne prenez pas ce rejet pour une remise en cause radicale de tout ce que vous êtes et avez fait par le passé. En réalité, ce que l'on vous reprochera sera un manque de tact et une tendance à vous exprimer sans tenir compte du moment ou du lieu. Surveillez cette tendance au relâchement qui, dans tous domaines, risque de vous faire passer la mesure.

Vous aurez l'impression que l'on ne vous soutient pas suffisamment.

La planète de votre thème natal touchée par ce transit se trouve dans la maison II, en relation directe avec votre façon de gagner votre vie, vos finances personnelles, votre revenu, l'argent que vous gagnez : il est donc probable que cette période coïncide avec une modification de cet aspect de votre vie matérielle.

R Communication confuse

Opposition ☿ Mercure ♆ Neptune (planète réceptrice lente : transit collectif)

★★☆☆☆ Période du lundi 4 juillet 2022 au mardi 5 juillet 2022 (particulièrement actif le mardi 5 juillet 2022, la précision du transit étant de 0°35')

Ces planètes sont liées dans votre thème natal par une conjonction : les effets négatifs de ce transit pourraient être atténués.

Actuellement, le climat extérieur n'est pas propice à l'expression de vos pensées, réflexions et inspirations. Vous êtes débordante de bonnes idées, mais faites l'impasse sur les éléments concrets, les opinions de vos proches qui constituent autant d'obstacles à leur réalisation.

Tenez compte des avis de prudence qui vous sont adressés. En effet, si vous vous obstinez à bâtir sur du sable, vous perdrez beaucoup de temps, voire d'argent.

La communication verbale avec votre entourage est également troublée, confuse, et constitue un terrain favorable à l'éclosion et à la floraison de malentendus et de quiproquos. Cela est dû, en partie, à votre manque de précision. Aussi, efforcez-vous de terminer vos phrases et de mettre les points sur les "i" si vous voulez que vos messages soient bien reçus.

Copyright © 2002 - 2018 Astrotheme, tous droits réservés
Ce document a été téléchargé sur le site www.astrotheme.fr

Cette période est en relation avec votre vitalité, votre personnalité, votre désir d'affirmation, votre comportement ou même votre look : il s'agit donc d'une possibilité d'influence sur votre propre évolution personnelle, la planète natale touchée par ce transit se trouvant en première maison de votre thème.

R Susceptibilité et désabusement

Carré ♀ Vénus MC Milieu du Ciel

★★☆☆☆ Période du mardi 5 juillet 2022 au vendredi 8 juillet 2022 (particulièrement actif le mercredi 6 juillet 2022, la précision du transit étant de 0°23')

Cette planète et l'axe Milieu-Fond du Ciel sont liés par un trigone dans votre thème natal : les effets négatifs de ce transit pourraient être atténués.

Actuellement, ni votre vie privée ni votre vie professionnelle ne vous satisfont pleinement. Vous vous montrez surtout sensible aux contrariétés venant d'événements impondérables, aux injustices dont vous êtes victime, aux propos déplaisants qui vous sont adressés, à vous ou à ceux que vous aimez.

Une certaine fatigue s'empare de vous et vous avez fort à faire pour lutter contre le désabusement. Malgré tout, vous ne devrez pas monter en épingle les discordances qui blesseront votre susceptibilité, car votre imagination tendra à en amplifier la véritable portée.

Évitez, durant ces quelques jours, de prendre des décisions engageant votre vie familiale et sociale, car vous sous-estimerez vos possibilités et vous vous cantonnerez ainsi dans un univers clos et monotone.

Changements radicaux à risque

Opposition ♅ Uranus ♄ Saturne (planète réceptrice lente : transit collectif)

★★☆☆☆ Période du mardi 5 juillet 2022 au vendredi 14 octobre 2022 (particulièrement actif le vendredi 19 août 2022, la précision du transit étant de 1°29')

Vous vous sentez actuellement peu motivée, voire dégoûtée, lassée par votre vie quotidienne. Professionnellement comme affectivement, vous vous sentez pris dans la routine et avez l'impression que vos possibilités d'affirmation de vous-même sont étouffées entre quatre murs. Aussi envisagerez-vous d'introduire dans ce cadre des changements radicaux.

Si cela s'avère possible à la longue, en revanche, il vous faudra vous armer de patience car vous vous heurterez à des résistances et à des blocages qui ralentiront votre avancée. Il est probable que cette expectative frustrante soit due en bonne partie à vos propres hésitations. En effet, vous vous sentez inquiète et, face à une nouveauté que vous avez vous-même provoquée, reculez au moment de franchir le pas.

Pendant cette période, du fait de la présence en maison XII de la planète de votre thème natal qui reçoit ce transit, il est possible que vous ressentiez des effets dans les domaines signifiés par cette maison : elle correspond au moi intérieur, aux épreuves, aux ennemis cachés, à la maladie parfois mais en tout cas

Copyright © 2002 - 2018 Astrotheme, tous droits réservés
Ce document a été téléchargé sur le site www.astrotheme.fr

avec une perspective d'évolution, à la solitude voulue ou imposée, à un certain isolement consenti ou exigé par la situation.

Efficacité et discernement

Trigone ☿ Mercure ♇ Pluton (planète réceptrice lente : transit collectif)

★☆☆☆☆ Période du mercredi 6 juillet 2022 au jeudi 7 juillet 2022, retour et répétition du transit du 11 mars 2022 au 12 mars 2022 (particulièrement actif le mercredi 6 juillet 2022, la précision du transit étant de 0°34')

Durant cette période, vous y verrez clair dans les situations les plus embrouillées, et profiterez ainsi de cette avance que vous avez sur vos proches pour assurer vos arrières.

Vos propos impérieux, fermes et passionnés, parleront en votre faveur, beaucoup y verront la marque d'une solidité intérieure et d'une intégrité qui forcera l'admiration. Aussi, si vous avez des démarches à effectuer ou des requêtes à présenter, laissez parler votre cœur, cette attitude directe vous étant favorable.

Vous pouvez également profiter de ce transit pour mettre de l'ordre dans vos affaires et pour réformer radicalement votre manière de travailler ou votre organisation quotidienne, en éliminant des tâches secondaires. Vous regagnerez ainsi beaucoup de votre efficacité.

Cette période, du fait de la présence en maison XI de la planète réceptrice natale de ce transit, peut signifier que votre vie amicale ou sociale peut être affectée et modifiée pendant cette période. Cela peut aussi concerner des appuis ou protections que vous connaissez.

R Pulsions agressives néfastes

Opposition ♂ Mars ♇ Pluton (planète réceptrice lente : transit collectif)

★★☆☆☆ Période du mercredi 6 juillet 2022 au mardi 12 juillet 2022 (particulièrement actif le samedi 9 juillet 2022, la précision du transit étant de 0°09')

Ces planètes sont liées dans votre thème natal par un carré : les effets négatifs de ce transit pourraient être amplifiés.

Actuellement, vous devez demeurer vigilante et prendre de la distance vis-à-vis de vos désirs, de vos pulsions agressives, de votre appétit de pouvoir. En effet, vous ne connaîtrez plus aucune limite et agirez avec fougue et violence, sans tenir compte des contingences matérielles. Vous ne supporterez aucune frustration et provoquerez des ruptures sur lesquelles vous ne reviendrez pas.

Vous vous complairez dans le tragique, parfois dans le morbide, et aborderez toutes les situations comme si elles constituaient une échéance ultime, ce qui ne contribuera pas à votre sérénité. Des rencontres ou des discussions pourront vous révéler des faits que vous ignoriez et qui vous troubleront outre mesure.

De même, vous vous montrez suspicieuse, jalouse, et échafauderez des plans tortueux destinés à vous protéger des agissements sournois que vous percevez chez tous ceux qui vous approchent.

Copyright © 2002 - 2018 Astrotheme, tous droits réservés
Ce document a été téléchargé sur le site www.astrotheme.fr

Cette période, du fait de la présence en maison XI de la planète réceptrice natale de ce transit, peut signifier que votre vie amicale ou sociale peut être affectée et modifiée pendant cette période. Cela peut aussi concerner des appuis ou protections que vous connaissez.

Petit coup de pouce socioprofessionnel

Sextile ☉ Soleil MC Milieu du Ciel

★☆☆☆☆ Période du mercredi 6 juillet 2022 au dimanche 10 juillet 2022 (particulièrement actif le vendredi 8 juillet 2022, la précision du transit étant de 0°10')

Même si cet aspect se produit plusieurs fois par an, il n'est nullement négligeable, surtout si d'autres influx vous propulsent en avant. En effet, vous vous mettez sur votre trente-et-un, châtiez votre langage et cherchez à rencontrer des personnes influentes. Il est certain que vous produirez l'effet recherché, mais il faudra tenir vos promesses par la suite.

Plus généralement, vous pourrez sortir du lot socialement, trouver un emploi selon vos goûts, ou obtenir une promotion.

R Manque de diplomatie et exubérance coupable

Carré ♃ Jupiter ♀ Vénus

★★★★★ Période du mercredi 6 juillet 2022 au vendredi 19 août 2022 (particulièrement actif le jeudi 28 juillet 2022, la précision du transit étant de 1°29')

Ces planètes sont liées dans votre thème natal par une conjonction : les effets négatifs de ce transit pourraient être atténués.

Votre besoin d'extérioriser votre joie de vivre et de dispenser votre affection se heurtera à des impératifs lourds tels que la bienséance, le qu'en-dira-t-on, le conformisme ou l'égoïsme. Sans doute y serez-vous un peu pour quelque chose, car vous ne serez pas très intuitive. Sentant mal à qui vous vous adressez, vous risquez de pécher par excès de spontanéité et de froisser quelques âmes chagrines par votre exubérance.

Sentimentalement, vous aurez l'âme à l'aventure, facilement appâtée par le plaisir de courtes aventures, mais là encore les circonstances extérieures risquent de vous obliger à modérer vos élans. Vous devrez donc en tout cas faire preuve de diplomatie, ne pas vous engager imprudemment auprès d'inconnus, ne pas dépenser toute votre vitalité auprès d'amis ou de membres de votre famille, avec qui vous aurez tout de même l'occasion d'organiser quelques réjouissances.

La planète de votre thème natal touchée par ce transit se trouve dans la maison II, en relation directe avec votre façon de gagner votre vie, vos finances personnelles, votre revenu, l'argent que vous gagnez : il est donc probable que cette période coïncide avec une modification de cet aspect de votre vie matérielle.

Copyright © 2002 - 2018 Astrotheme, tous droits réservés
Ce document a été téléchargé sur le site www.astrotheme.fr

Malentendus affectifs

Opposition ☿ Mercure ♀ Vénus

★☆☆☆☆ **Période du samedi 9 juillet 2022 au dimanche 10 juillet 2022 (particulièrement actif le dimanche 10 juillet 2022, la précision du transit étant de 0°39')**

Actuellement, le climat qui vous environne vous empêche d'agir selon vos désirs. Vos proches coupent les cheveux en quatre, pinaillent sur des détails, vous adressent parfois quelques menus reproches et, assaillie par cette agressivité latente, vous ne pouvez plus vous laisser aller à la confiance.

Évitez néanmoins d'attacher une importance excessive à ces malentendus, car ils n'auront rien de profond. Vos obligations professionnelles risquent d'empiéter sur votre vie sentimentale.

Essayez de faire la part des choses, sans vous sentir lésée en permanence par le moindre contretemps à la concrétisation de vos plaisirs.

La planète de votre thème natal touchée par ce transit se trouve dans la maison II, en relation directe avec votre façon de gagner votre vie, vos finances personnelles, votre revenu, l'argent que vous gagnez : il est donc probable que cette période coïncide avec une modification de cet aspect de votre vie matérielle.

Attitude ambivalente

Opposition ♀ Vénus ☿ Mercure

★☆☆☆☆ **Période du samedi 9 juillet 2022 au mardi 12 juillet 2022 (particulièrement actif le lundi 11 juillet 2022, la précision du transit étant de 0°25')**

Vous êtes actuellement tiraillée entre des élans affectifs puissants et une froide raison qui vous recommande de ne pas céder aux pièges de la sensibilité. Votre comportement en subira les contrecoups, et vous passerez de l'attention la plus tendre au cynisme le plus moqueur.

L'essentiel pour vous demeurera toujours de ne pas vous engager, et de sauvegarder votre liberté de cœur et d'esprit. On cherchera à vous séduire, à vous amadouer, à vous faire entrer dans des projets qui ne vous intéressent guère et auxquels, pour faire plaisir, vous risquez d'acquiescer, mais vous prendrez vos jambes à votre cou au dernier moment.

Essayez de vous montrer plus directe, d'affirmer plus fermement vos opinions si vous ne voulez pas qu'on vous fasse une réputation de girouette, voire d'hypocrite.

Cette période est en relation avec votre vitalité, votre personnalité, votre désir d'affirmation, votre comportement ou même votre look : il s'agit donc d'une possibilité d'influence sur votre propre évolution personnelle, la planète natale touchée par ce transit se trouvant en première maison de votre thème.

Copyright © 2002 - 2018 Astrotheme, tous droits réservés
Ce document a été téléchargé sur le site www.astrotheme.fr

Colère et impulsivité

Carré ♂ Mars ♂ Mars

★★☆☆☆ **Période du samedi 9 juillet 2022 au vendredi 15 juillet 2022 (particulièrement actif le mardi 12 juillet 2022, la précision du transit étant de 0°01')**

Actuellement, votre pouvoir d'action est affaibli, aussi serait-il prudent d'attendre la fin de ce transit pour prendre des initiatives, affirmer vos positions ou faire preuve d'autorité. Vous aurez l'impression pénible d'être contrecarrée dans vos désirs les plus élémentaires.

Les femmes les plus impulsives devront se défier d'un regain d'impétuosité qui, leur rendant insupportable la moindre frustration, le moindre obstacle sur leur route, risque de les inciter à provoquer ruptures précipitées, colères, querelles, revendications acharnées et maladroites.

Cette même agressivité mal employée risque de se retourner contre elles, et elles devront être prudentes dans leurs mouvements et leurs déplacements.

Les autres rongeront leur frein et se sentiront démunies face à des adversaires à la vitalité débordante qui leur couperont l'herbe sous le pied.

Si vous devez vous investir dans une compétition quelconque, essayez d'en reculer la date, car pour le moment vous n'êtes pas en mesure d'affronter ce type de situation.

La planète de votre thème natal touchée par ce transit se trouve dans la maison II, en relation directe avec votre façon de gagner votre vie, vos finances personnelles, votre revenu, l'argent que vous gagnez : il est donc probable que cette période coïncide avec une modification de cet aspect de votre vie matérielle.

R Prudence et prévoyance

Trigone ☉ Soleil ♄ Saturne (planète réceptrice lente : transit collectif)

★★☆☆☆ **Période du dimanche 10 juillet 2022 au jeudi 14 juillet 2022, retour et répétition du transit du 9 mars 2022 au 12 mars 2022 (particulièrement actif le mardi 12 juillet 2022, la précision du transit étant de 0°11')**

Ces planètes sont liées dans votre thème natal par une conjonction : les effets bénéfiques de ce transit pourraient être amplifiés.

Soutenue par des personnages masculins plus âgés que vous, vous êtes tout à fait capable de vous imposer pour vos qualités de sérieux, de prudence et de minutie. Préparez bien vos plans, peaufinez ce que vous avez à dire, et n'hésitez pas à faire allusion à vos succès passés.

La période est propice aux placements à long terme, à l'établissement d'un budget raisonnable, mais non restrictif. Le travail produit durant ces quelques jours sera solide, approfondi : profitez-en.

Physiquement, vous pouvez entreprendre avec bonheur des entraînements sportifs, des cours de gymnastique ou de yoga : ils contribueront pour longtemps à votre équilibre de vie.

Copyright © 2002 - 2018 Astrotheme, tous droits réservés
Ce document a été téléchargé sur le site www.astrotheme.fr

Pendant cette période, du fait de la présence en maison XII de la planète de votre thème natal qui reçoit ce transit, il est possible que vous ressentiez des effets dans les domaines signifiés par cette maison : elle correspond au moi intérieur, aux épreuves, aux ennemis cachés, à la maladie parfois mais en tout cas avec une perspective d'évolution, à la solitude voulue ou imposée, à un certain isolement consenti ou exigé par la situation.

Blessures d'amour-propre

Opposition ☿ Mercure ♃ Jupiter

★★★☆☆ Période du dimanche 10 juillet 2022 au mardi 12 juillet 2022 (particulièrement actif le lundi 11 juillet 2022, la précision du transit étant de 0°12')

Dans votre thème natal, Jupiter est maître de votre Ascendant : pour cette raison, ce transit qu'il reçoit doit être regardé avec une attention particulière car son influence peut être plus importante, à configuration égale, que sur une autre planète.

Certains propos qui vous seront adressés risquent de froisser votre susceptibilité. On vous remettra en question, on se moquera plus ou moins gentiment de vous.

Évitez de céder à la colère, car vos adversaires en profiteront aussitôt. Essayez plutôt de faire le point sur votre travail, de réviser votre argumentation, et de tenir compte davantage de ce qu'on vous demande.

Vous serez facilement tentée par les mensonges diplomatiques, les excuses toutes faites ; malheureusement, vous aurez tendance à les bâcler, à négliger leur vraisemblance, et vous n'atteindrez pas ainsi le résultat escompté.

Dans vos études ou vos recherches, vous pouvez soigner la forme à l'extrême, mais faire complètement l'impasse sur des questions de fond, songez-y.

La planète de votre thème natal touchée par ce transit se trouve dans la maison II, en relation directe avec votre façon de gagner votre vie, vos finances personnelles, votre revenu, l'argent que vous gagnez : il est donc probable que cette période coïncide avec une modification de cet aspect de votre vie matérielle.

R Audace et efficacité intellectuelle

Sextile ☿ Mercure MC Milieu du Ciel

★★☆☆☆ Période du mardi 12 juillet 2022 au mercredi 13 juillet 2022 (particulièrement actif le mercredi 13 juillet 2022, la précision du transit étant de 0°43')

Cette planète et l'axe Milieu-Fond du Ciel sont liés par un carré dans votre thème natal : les effets bénéfiques de ce transit pourraient être atténués.

La bonne humeur qui règne actuellement à votre foyer vous donnera des ailes. Aidée et encouragée par les suggestions de vos proches, vous serez prête à toutes les audaces.

Copyright © 2002 - 2018 Astrotheme, tous droits réservés
Ce document a été téléchargé sur le site www.astrotheme.fr

Intellectuellement, votre connaissance approfondie des tenants et aboutissants des situations ou des dossiers que vous avez à traiter vous permettra de prendre vos adversaires au dépourvu.

Vous vous montrerez également brillante dans vos propos, et utiliserez habilement vos expériences passées pour aborder ceux dont vous attendez beaucoup sur le plan social, mais qui vous impressionnent quelque peu.

Études approfondies et contacts fructueux

Sextile ♄ Saturne ☿ Mercure

★★★★★ Période du jeudi 14 juillet 2022 au lundi 19 septembre 2022, retour et répétition du transit du 7 mars 2022 au 26 avril 2022 (particulièrement actif le mardi 16 août 2022, la précision du transit étant de 0°00')

Ces planètes sont liées dans votre thème natal par un semi-sextile : les effets bénéfiques de ce transit pourraient être légèrement amplifiés.

La période s'annonce favorable aux étudiants et, plus largement, à tous ceux qui, depuis plusieurs mois, planchent sur un sujet unique et l'approfondissent. Dans ce cas, les résultats ne se feront pas attendre, et ils seront particulièrement probants.

La communication avec l'entourage sera précise, mesurée, dénuée de fantaisie, mais profonde. Vous devez en profiter pour régler les malentendus existants ; vous serez assurée que chaque interlocuteur gardera son calme et se montrera d'une grande honnêteté intellectuelle.

Les déplacements sont favorisés, de même que les voyages d'étude qui s'avéreront fructueux.

Vos capacités d'adaptation seront limitées face à toute situation un peu déconcertante, mais vous pallierez à cette défaillance en faisant preuve de stratégie pour entraîner vos proches dans les domaines qui vous sont les plus connus.

Cette période est en relation avec votre vitalité, votre personnalité, votre désir d'affirmation, votre comportement ou même votre look : il s'agit donc d'une possibilité d'influence sur votre propre évolution personnelle, la planète natale touchée par ce transit se trouvant en première maison de votre thème.

Empathie et compréhension de vos proches

Trigone ☉ Soleil ☽ Lune

★★☆☆☆ Période du jeudi 14 juillet 2022 au lundi 18 juillet 2022, retour et répétition du transit du 12 mars 2022 au 16 mars 2022 (particulièrement actif le samedi 16 juillet 2022, la précision du transit étant de 0°09')

Ces planètes sont liées dans votre thème natal par une conjonction : les effets bénéfiques de ce transit pourraient être amplifiés.

Vous allez vous sentir au mieux de votre forme durant quelques jours. Vous vous montrerez solidaire de

Copyright © 2002 - 2018 Astrotheme, tous droits réservés
Ce document a été téléchargé sur le site www.astrotheme.fr

votre famille, déterminée et énergique si certains de ses membres sollicitent votre aide.

Les décisions que vous prendrez dans l'organisation de votre quotidien seront bien inspirées, elles vous permettront de gagner du temps et de l'efficacité. Sûre de vous, vous vous ferez ouvrir toutes les portes et serez capable de faire votre propre publicité avec brio et chaleur.

Vous vous sentirez entourée d'affection et cela vous donnera de l'entrain pour vous lancer dans des activités destinées à vous mettre en valeur.

Pendant cette période, du fait de la présence en maison XII de la planète de votre thème natal qui reçoit ce transit, il est possible que vous ressentiez des effets dans les domaines signifiés par cette maison : elle correspond au moi intérieur, aux épreuves, aux ennemis cachés, à la maladie parfois mais en tout cas avec une perspective d'évolution, à la solitude voulue ou imposée, à un certain isolement consenti ou exigé par la situation.

R Sérieux et fertilité intellectuelle

Trigone ☿ Mercure ♄ Saturne (planète réceptrice lente : transit collectif)

★★☆☆☆ Période du jeudi 14 juillet 2022 au vendredi 15 juillet 2022, retour et répétition du transit du 21 mars 2022 au 22 mars 2022 (particulièrement actif le jeudi 14 juillet 2022, la précision du transit étant de 0°57')

Ces planètes sont liées dans votre thème natal par un semi-sextile : les effets bénéfiques de ce transit pourraient être légèrement amplifiés.

La période est favorable pour présenter de la manière la plus sérieuse et la plus rigoureuse possible les résultats d'études, de travaux ou de démarches accomplis avant. Vous pouvez ainsi retrouver au fond de vos tiroirs une œuvre ou un texte que vous aviez rédigés il y a longtemps, et pouvoir vous en resservir pour défendre votre position actuelle.

Dans votre vie quotidienne, vous vous organiserez avec méthode et cela vous permettra de régler des détails matériels qui, jusqu'à maintenant, freinaient votre rythme de travail et nuisaient à votre efficacité mentale.

Vous pourrez aussi avoir des discussions sérieuses avec des proches qui partagent des intérêts communs avec vous, vous en apprendrez beaucoup et cela vous aidera à approfondir vos connaissances.

Pendant cette période, du fait de la présence en maison XII de la planète de votre thème natal qui reçoit ce transit, il est possible que vous ressentiez des effets dans les domaines signifiés par cette maison : elle correspond au moi intérieur, aux épreuves, aux ennemis cachés, à la maladie parfois mais en tout cas avec une perspective d'évolution, à la solitude voulue ou imposée, à un certain isolement consenti ou exigé par la situation.

Copyright © 2002 - 2018 Astrotheme, tous droits réservés
Ce document a été téléchargé sur le site www.astrotheme.fr

Décontraction et contacts faciles

Trigone ☿ Mercure ☽ Lune

★☆☆☆☆ **Période du samedi 16 juillet 2022 au dimanche 17 juillet 2022, retour et répétition du transit du 23 mars 2022 au 24 mars 2022 (particulièrement actif le samedi 16 juillet 2022, la précision du transit étant de 0°26')**

Vous vous sentirez décontractée, curieuse de toutes nouveautés, désireuse d'introduire un courant d'air frais dans l'organisation de votre vie quotidienne. L'ouverture d'esprit dont vous ferez preuve vous permettra d'enregistrer de précieuses informations, d'engranger les conseils et les témoignages de personnes venant d'horizons variés.

Votre désintéressement et votre absence d'idées préconçues vous rendront très attirante : on recherchera votre compagnie, et vos rapports seront particulièrement faciles et sympathiques avec les enfants et les adolescents.

Si vous devez, durant cette période, vous exprimer par oral ou par écrit, vous trouverez d'instinct un langage simple, clair, persuasif. Vous pourrez par conséquent étendre votre auditoire et faire accepter vos conceptions.

Pendant cette période, du fait de la présence en maison XII de la planète de votre thème natal qui reçoit ce transit, il est possible que vous ressentiez des effets dans les domaines signifiés par cette maison : elle correspond au moi intérieur, aux épreuves, aux ennemis cachés, à la maladie parfois mais en tout cas avec une perspective d'évolution, à la solitude voulue ou imposée, à un certain isolement consenti ou exigé par la situation.

R Mirages et manque de discernement

Opposition ♀ Vénus ♆ Neptune (planète réceptrice lente : transit collectif)

★★☆☆☆ **Période du samedi 16 juillet 2022 au mardi 19 juillet 2022 (particulièrement actif le lundi 18 juillet 2022, la précision du transit étant de 0°35')**

Ces planètes sont liées dans votre thème natal par une conjonction : les effets négatifs de ce transit pourraient être atténués.

Vous avez actuellement du mal à y voir clair dans vos sentiments et sensations. Vous ne savez plus très bien de ce que vous voulez, ne ressentez ni sympathie ni antipathie tranchée. Vous pouvez donc, par lassitude ou désabusement, vous prêter à toutes les rencontres, vous dissiper dans toutes sortes d'activités de plaisir sans être capable de savoir ce qui vous fera du bien.

Tout vous est occasion de vous perdre aux confins du fantastique, de perdre pied, de vous laisser subjuguer par les mirages les plus ambigus.

A l'égard de vos proches, vous avez tendance à vous montrer faible, excessivement conciliante.

Surveillez ce penchant, car les bénéficiaires de vos bontés pourraient vous le reprocher plus tard. Ne cédez pas à vos impulsions d'achats, sachez faire la part de l'utile et du superflu.

Copyright © 2002 - 2018 Astrotheme, tous droits réservés
Ce document a été téléchargé sur le site www.astrotheme.fr

Cette période est en relation avec votre vitalité, votre personnalité, votre désir d'affirmation, votre comportement ou même votre look : il s'agit donc d'une possibilité d'influence sur votre propre évolution personnelle, la planète natale touchée par ce transit se trouvant en première maison de votre thème.

Amours au beau fixe

Trigone ♂ Mars ♀ Vénus

★★☆☆☆ Période du dimanche 17 juillet 2022 au vendredi 22 juillet 2022 (particulièrement actif le mercredi 20 juillet 2022, la précision du transit étant de 0°19')

Votre vie sentimentale est actuellement au beau fixe, et cette atmosphère de joie, d'insouciance et de confiance réciproque rejaillit sur votre humeur.

Vous vous sentez en communion physique et affective avec votre environnement, et avez beaucoup de plaisir lors de réjouissances collectives, d'invitations amicales et de voyages d'agrément.

Si vous exercez une activité artistique ou ayant trait à l'esthétisme, vous aurez d'heureuses inspirations et votre main suivra à la lettre les désirs de votre esprit.

Si vous vous trouvez dans une situation requérant de la diplomatie, vous serez apte à vous en tirer avec avantage. Vous allierez amabilité et fermeté et sortirez de ce type d'entrevue particulièrement contente de vous et des résultats obtenus.

Des achats effectués durant cette courte période se révéleront judicieux tout en contribuant à votre plaisir et à celui des êtres qui vous tiennent à cœur.

La planète de votre thème natal touchée par ce transit se trouve dans la maison II, en relation directe avec votre façon de gagner votre vie, vos finances personnelles, votre revenu, l'argent que vous gagnez : il est donc probable que cette période coïncide avec une modification de cet aspect de votre vie matérielle.

Esprit de répartie

Trigone ☿ Mercure ☉ Soleil

★☆☆☆☆ Période du lundi 18 juillet 2022 au mercredi 20 juillet 2022, retour et répétition du transit du 26 mars 2022 au 28 mars 2022 (particulièrement actif le mardi 19 juillet 2022, la précision du transit étant de 0°14')

Vos propos sont actuellement en accord avec vos visées prioritaires, et vous savez profiter de toutes les occasions pour placer la parole juste au moment le plus adéquat. Cette éloquence et ce bel esprit d'à-propos devraient vous servir à plaider votre cause auprès des personnes les mieux placées pour vous aider.

Vous parviendrez à intéresser les décideurs à vos projets, à présenter vos plans sous l'aspect le plus constructif possible. Dans vos études et recherches, vous bénéficierez d'une bonne faculté d'assimilation et saurez aller à l'essentiel. Si vous intervenez dans une discussion d'intérêts, vous allierez brio et

Copyright © 2002 - 2018 Astrotheme, tous droits réservés
Ce document a été téléchargé sur le site www.astrotheme.fr

autorité.

Cette période est en relation avec votre vitalité, votre personnalité, votre désir d'affirmation, votre comportement ou même votre look : il s'agit donc d'une possibilité d'influence sur votre propre évolution personnelle, la planète natale touchée par ce transit se trouvant en première maison de votre thème.

Sens du dialogue et compréhension mutuelle

Trigone ☿ Mercure ASAscendant

★☆☆☆☆ Période du mardi 19 juillet 2022 au mercredi 20 juillet 2022, retour et répétition du transit du 27 mars 2022 au 28 mars 2022 (particulièrement actif le mardi 19 juillet 2022, la précision du transit étant de 1°00')

Vous vous montrerez d'humeur bavarde, enjouée, et séduirez votre entourage par le récit de vos prouesses vraies ou enjolivées. Cette attitude contribuera à apporter de la joie de vivre autour de vous et à créer des liens plus étroits avec votre famille et vos amis.

Malgré tout, il est à craindre qu'une fois les réjouissances passées, beaucoup des projets que vous avez élaborés par la parole ne tombent à l'eau. Aussi efforcez-vous de trouver des soutiens parmi vos proches et de leur demander aide et suggestions dans les domaines où ils sont compétents.

Des lettres ou coups de fil adressés à des relations perdues de vue vous permettront de renouer le contact, alors évitez de pécher par timidité.

Charme et magnétisme

Trigone ♀ Vénus ♇ Pluton (planète réceptrice lente : transit collectif)

★☆☆☆☆ Période du mardi 19 juillet 2022 au vendredi 22 juillet 2022, retour et répétition du transit du 6 avril 2022 au 10 avril 2022 (particulièrement actif le mercredi 20 juillet 2022, la précision du transit étant de 0°08')

Actuellement, vous bénéficiez d'un surcroît de vitalité et d'optimisme dû au fait que votre comportement affectif et vos relations avec le monde extérieur sont en parfaite harmonie avec vos aspirations les plus profondes. Vous parvenez à vous exprimer sans à-coups, et pouvez profiter de cette période pour apaiser en vous et autour de vous des tensions, des doutes ou des malentendus.

Vous dégagez un magnétisme certain, et cela vous confère un charme singulier et prenant qui vous aide à obtenir ce que vous souhaitez.

Les changements amorcés seront bien perçus par votre entourage et, quelle que soit la "pilule" que vous aurez à faire avaler à vos proches, vous la leur présenterez sous l'apparence la plus alléchante.

Cette période, du fait de la présence en maison XI de la planète réceptrice natale de ce transit, peut signifier que votre vie amicale ou sociale peut être affectée et modifiée pendant cette période. Cela peut aussi concerner des appuis ou protections que vous connaissez.

Copyright © 2002 - 2018 Astrotheme, tous droits réservés
Ce document a été téléchargé sur le site www.astrotheme.fr

Amertume et danger de litiges

Carré ☿ Mercure ♇ Pluton (planète réceptrice lente : transit collectif)

★☆☆☆☆ **Période du mercredi 20 juillet 2022 au jeudi 21 juillet 2022 (particulièrement actif le mercredi 20 juillet 2022, la précision du transit étant de 0°57')**

Évitez durant quelques jours de laisser parler votre colère, votre rancune ou votre amertume. De même, toute discussion ayant trait à des querelles passées serait malvenue, elle ne ferait que retourner le couteau dans la plaie et lâcher la bonde à de nouvelles revendications.

Lors de démarches ou de déplacements, ou encore au cours de la rédaction d'un courrier ou d'une conversation téléphonique, surveillez bien votre inconscient : il risque de parler plus fort que votre raison et de vous faire exprimer des désirs qu'il vaudrait mieux taire.

Ne vous occupez pas des litiges des autres, cela vous serait reproché et, au lieu d'éclaircir la situation, vous l'envenimeriez à cause de votre appréhension déformée des êtres et de leurs réelles motivations.

Cette période, du fait de la présence en maison XI de la planète réceptrice natale de ce transit, peut signifier que votre vie amicale ou sociale peut être affectée et modifiée pendant cette période. Cela peut aussi concerner des appuis ou protections que vous connaissez.

Le temps d'entreprendre

Trigone ♂ Mars ♃ Jupiter

★★★★☆ **Période du mercredi 20 juillet 2022 au mardi 26 juillet 2022 (particulièrement actif le samedi 23 juillet 2022, la précision du transit étant de 0°15')**

Dans votre thème natal, Jupiter est maître de votre Ascendant : pour cette raison, ce transit qu'il reçoit doit être regardé avec une attention particulière car son influence peut être plus importante, à configuration égale, que sur une autre planète.

Le moment est venu de passer à l'action. En effet, vous bénéficiez d'une excellente confiance en vous et en vos possibilités, due essentiellement au fait que vous alliez parfaitement le désir de forcer les situations, l'énergie conquérante et la vision lucide du cadre social dans lequel vous avez l'intention de concrétiser vos initiatives.

Vos décisions sauront faire l'unanimité. Votre vitalité, de même, est excellente. Vous pouvez soutenir sans fatigue un rythme de travail très intense et, si vous souffriez de quelques maux, vous verrez votre santé regagner du terrain.

Les réclamations et demandes de tous ordres auprès des autorités seront favorisées, de même que les placements financiers, qui vous rapporteront rapidement des gains appréciables.

La planète de votre thème natal touchée par ce transit se trouve dans la maison II, en relation directe avec votre façon de gagner votre vie, vos finances personnelles, votre revenu, l'argent que vous gagnez : il est donc probable que cette période coïncide avec une modification de cet aspect de votre vie matérielle.

Copyright © 2002 - 2018 Astrotheme, tous droits réservés
Ce document a été téléchargé sur le site www.astrotheme.fr

Tonus et optimisme

Trigone ☉Soleil ☉Soleil

★☆☆☆☆ **Période du jeudi 21 juillet 2022 au lundi 25 juillet 2022, retour et répétition du transit du 18 mars 2022 au 22 mars 2022 (particulièrement actif le samedi 23 juillet 2022, la précision du transit étant de 0°20')**

Vous bénéficiez actuellement de l'appui de vos proches et pouvez vous imposer dans un cadre associatif ou amical. Là aussi, vous parvenez à faire reconnaître des idéaux, ambitions ou projets collectifs. Vous avez de l'autorité, du brio, du panache, et l'on vous renverra de vous une image flatteuse. Votre audace sera payante, à condition que vous vous adressiez "à Dieu plutôt qu'à ses saints"...

Votre vie financière connaîtra une embellie et vous pouvez en profiter pour effectuer des placements à long terme.

Votre vitalité est puissante, des exercices sportifs vous permettront encore d'améliorer votre compétitivité.

Cette période est en relation avec votre vitalité, votre personnalité, votre désir d'affirmation, votre comportement ou même votre look : il s'agit donc d'une possibilité d'influence sur votre propre évolution personnelle, la planète natale touchée par ce transit se trouvant en première maison de votre thème.

R Volonté et tonicité

Trigone ☉Soleil ASAscendant

★★☆☆☆ **Période du jeudi 21 juillet 2022 au lundi 25 juillet 2022, retour et répétition du transit du 19 mars 2022 au 23 mars 2022 (particulièrement actif le samedi 23 juillet 2022, la précision du transit étant de 0°25')**

Cette planète et votre axe relationnel AS-DS sont liés par une conjonction dans votre thème natal : les effets bénéfiques de ce transit pourraient être amplifiés.

Votre volonté trouve enfin à s'exercer dans des activités, voire des prises de décision, qui sont parfaitement en accord avec votre moi véritable. D'ailleurs, les courants seront porteurs et, comme par hasard, vous tomberez nez à nez avec l'employeur, l'associé idéal, voire avec la perle rare si d'autres aspects affectifs convergent.

Dynamique, pleine de joie de vivre, vous vous traiterez avec indulgence, ce qui sera bénéfique à votre état général.

Copyright © 2002 - 2018 Astrotheme, tous droits réservés
Ce document a été téléchargé sur le site www.astrotheme.fr

Risque d'agressivité

Opposition ☿ Mercure ♂ Mars

★☆☆☆☆ **Période du jeudi 21 juillet 2022 au vendredi 22 juillet 2022 (particulièrement actif le jeudi 21 juillet 2022, la précision du transit étant de 0°46')**

La conjoncture actuelle ne vous permet guère d'agir selon vos désirs. Des explications tatillonnes ou des changements de dernière minute risquent de freiner vos élans, et cela se répercutera sur votre humeur qui deviendra facilement agressive, revendicatrice et critique à l'excès.

Ne vous laissez pas entraîner à la colère, car on vous attendra au tournant ; montrez-vous prudente dans vos propos. En effet, même sans intention belliqueuse de votre part, on pourra trouver que vous manquez de nuances, que vous vous exprimez avec trop de crudité.

Souvenez-vous que toute vérité n'est pas bonne à dire, et ne tombez pas dans le piège de céder à la provocation.

La planète de votre thème natal touchée par ce transit se trouve dans la maison II, en relation directe avec votre façon de gagner votre vie, vos finances personnelles, votre revenu, l'argent que vous gagnez : il est donc probable que cette période coïncide avec une modification de cet aspect de votre vie matérielle.

Lucidité inquiétante

Carré ☉ Soleil ♇ Pluton (planète réceptrice lente : transit collectif)

★☆☆☆☆ **Période du dimanche 24 juillet 2022 au jeudi 28 juillet 2022 (particulièrement actif le mardi 26 juillet 2022, la précision du transit étant de 0°24')**

Cet aspect, qui se reproduit deux fois par an, peut vous aider à débrouiller l'écheveau créé par d'autres influx simultanés. D'une certaine manière, vous vous dédoublez et avez en face de vous vos désirs les plus secrets, parfois les plus inavouables.

Il ne s'agit nullement de folie, mais d'une prise de conscience de ce qui, dans votre comportement habituel, pèche et fait échouer, inconsciemment, certaines de vos entreprises. De là à corriger votre tir, il n'y a qu'un pas !

Cette période, du fait de la présence en maison XI de la planète réceptrice natale de ce transit, peut signifier que votre vie amicale ou sociale peut être affectée et modifiée pendant cette période. Cela peut aussi concerner des appuis ou protections que vous connaissez.

Copyright © 2002 - 2018 Astrotheme, tous droits réservés
Ce document a été téléchargé sur le site www.astrotheme.fr

Contrariétés et embarras

Opposition ♀ Vénus ♀ Vénus

★☆☆☆☆ **Période du dimanche 24 juillet 2022 au mercredi 27 juillet 2022 (particulièrement actif le mardi 26 juillet 2022, la précision du transit étant de 0°05')**

Actuellement, vous n'êtes guère à votre aise, car le climat qui règne autour de vous va à l'encontre de vos désirs et de vos besoins affectifs. On peut vous demander de négocier ou d'établir des accords qui ne vous tentent pas.

De même, votre activité risque de vous contraindre à fréquenter des personnes avec qui vous aurez peu de points communs. Ne montrez pas trop ouvertement vos répulsions, car elles demeurent somme toute très superficielles, et ne perdez pas les bénéfices d'efforts passés pour un mouvement d'humeur passager.

En ce qui concerne votre apparence physique, ne vous laissez pas déprimer par les images parfaites transmises par la publicité ou les magazines. Restez vous-même, vous vous en sentirez beaucoup mieux.

La planète de votre thème natal touchée par ce transit se trouve dans la maison II, en relation directe avec votre façon de gagner votre vie, vos finances personnelles, votre revenu, l'argent que vous gagnez : il est donc probable que cette période coïncide avec une modification de cet aspect de votre vie matérielle.

R Découvertes et échanges originaux

Trigone ☿ Mercure ♅ Uranus (planète réceptrice lente : transit collectif)

★★☆☆☆ **Période du lundi 25 juillet 2022 au mardi 26 juillet 2022, retour et répétition du transit du 2 avril 2022 au 3 avril 2022 (particulièrement actif le lundi 25 juillet 2022, la précision du transit étant de 0°40')**

Ces planètes sont liées dans votre thème natal par une conjonction : les effets bénéfiques de ce transit pourraient être amplifiés.

La période est favorable aux échanges libres et tolérants, aux recherches intellectuelles concernant des sciences et des techniques de pointe. Votre esprit, particulièrement vif et intuitif, saura saisir l'essentiel des communications et des informations qui passeront à sa portée.

De même, si vous avez à parler de vous, à faire reconnaître vos qualités et vos compétences, vous vous présenterez sous le meilleur jour possible. Vous vous montrerez comme quelqu'un d'efficace, de dynamique et d'ouvert sur l'avenir. Aussi, ne péchez pas par timidité et ne laissez pas passer cette heureuse occasion.

Les déplacements effectués avec vos proches seront également la source de nombreuses joies et de découvertes qui exciteront votre esprit et exalteront votre imagination.

Cette période est en relation avec votre vitalité, votre personnalité, votre désir d'affirmation, votre comportement ou même votre look : il s'agit donc d'une possibilité d'influence sur votre propre évolution personnelle, la planète natale touchée par ce transit se trouvant en première maison de votre

Copyright © 2002 - 2018 Astrotheme, tous droits réservés
Ce document a été téléchargé sur le site www.astrotheme.fr

thème.

Rudesses ou discussions houleuses

Opposition ☉ Soleil ♂ Mars

★★★☆☆ Période du lundi 25 juillet 2022 au samedi 30 juillet 2022 (particulièrement actif le jeudi 28 juillet 2022, la précision du transit étant de 0°25')

Ces planètes sont liées dans votre thème natal par un sextile : les effets négatifs de ce transit pourraient être atténués.

Actuellement, les circonstances extérieures ne vous permettent guère d'agir selon vos désirs ni de vous affirmer. Des règlements rigides ou des considérations d'ordre moral imposées par certains de vos proches, ou par vos supérieurs hiérarchiques, entraveront vos initiatives.

Freinée dans vos élans, vous rongerez votre frein et ferez preuve de brusquerie et de rudesse. Essayez d'extérioriser cette énergie inemployée d'une manière positive, afin qu'elle ne se libère pas à l'encontre de vos intérêts.

De même, évitez les discussions avec des personnes que vous connaissez peu : elles pourraient dégénérer rapidement.

Des divergences d'opinion avec votre partenaire sentimental peuvent surgir et électriser momentanément l'atmosphère.

La planète de votre thème natal touchée par ce transit se trouve dans la maison II, en relation directe avec votre façon de gagner votre vie, vos finances personnelles, votre revenu, l'argent que vous gagnez : il est donc probable que cette période coïncide avec une modification de cet aspect de votre vie matérielle.

Efficacité tous azimuts

Trigone ♂ Mars MC Milieu du Ciel

★★☆☆☆ Période du mardi 26 juillet 2022 au lundi 1er août 2022 (particulièrement actif le vendredi 29 juillet 2022, la précision du transit étant de 0°04')

Ce transit marsien vous permet d'extérioriser votre vitalité et de disposer de toute votre énergie pour faire progresser votre vie professionnelle. Vous prendrez l'initiative de rencontres payantes dans l'avenir, et saurez vous présenter sous votre meilleur jour. N'hésitez pas à parler de vos succès passés ; ils joueront considérablement en votre faveur.

Votre vie domestique en sera probablement chamboulée, mais les vôtres ne viendront pas vous le reprocher. Vous serez efficace pour les aider à défendre leurs intérêts, et leur donnerez d'excellents conseils pour les inciter à s'affirmer davantage.

Des déplacements de dernière minute pour rendre visite à des parents éloignés peuvent survenir.

Copyright © 2002 - 2018 Astrotheme, tous droits réservés
Ce document a été téléchargé sur le site www.astrotheme.fr

R Caprices et sentiments excessifs

Opposition ♀ Vénus ♃ Jupiter

★★★★☆ **Période du mardi 26 juillet 2022 au samedi 30 juillet 2022 (particulièrement actif le jeudi 28 juillet 2022, la précision du transit étant de 0°04')**

Dans votre thème natal, Jupiter est maître de votre Ascendant : pour cette raison, ce transit qu'il reçoit doit être regardé avec une attention particulière car son influence peut être plus importante, à configuration égale, que sur une autre planète. Par ailleurs, ces planètes sont liées dans votre thème natal par une conjonction : les effets négatifs de ce transit pourraient être atténués.

Actuellement, vous vous sentez tiraillée entre le désir de vous abandonner à vos élans affectifs et la crainte d'être mal jugée. Si vous commencez à vous épancher, vous ne parviendrez plus à trouver la mesure et commettriez des impairs, des indiscrétions qui pourraient par contrecoup blesser votre amour-propre ou vous faire perdre du crédit auprès de vos proches.

Compte tenu de ce risque, il serait souhaitable que vous vous teniez à distance de vos propres émotions, et que vous gardiez la tête froide lorsque vous êtes en société.

De même, sentimentalement, vous aurez envie de dire ou de faire n'importe quoi, sous peine d'étouffer votre partenaire. Là encore, surveillez votre tendance capricieuse.

La planète de votre thème natal touchée par ce transit se trouve dans la maison II, en relation directe avec votre façon de gagner votre vie, vos finances personnelles, votre revenu, l'argent que vous gagnez : il est donc probable que cette période coïncide avec une modification de cet aspect de votre vie matérielle.

R Malentendus et communication en berne

Carré ☿ Mercure ♄ Saturne (planète réceptrice lente : transit collectif)

★★☆☆☆ **Période du vendredi 29 juillet 2022 au samedi 30 juillet 2022, retour et répétition du transit du 2 mars 2022 au 4 mars 2022 (particulièrement actif le vendredi 29 juillet 2022, la précision du transit étant de 0°29')**

Ces planètes sont liées dans votre thème natal par un semi-sextile : les effets négatifs de ce transit pourraient être légèrement atténués.

Durant quelques jours, vous éprouverez de sérieux problèmes de communication. Vous vous sentirez mal à l'aise, gauche lorsqu'il s'agira d'exposer vos pensées, et votre entourage, préoccupé par ses propres soucis, ne vous aidera guère à entretenir un dialogue ouvert et constructif.

De même, des défauts d'organisation au niveau des tâches quotidiennes, des retards amassés, risquent de revenir sur la sellette et de vous jouer de mauvais tours. Profitez-en pour les régler définitivement, car sinon la situation ne fera qu'empirer.

Dans vos déplacements, votre correspondance, vos entretiens téléphoniques, des malentendus s'interposeront et vous empêcheront d'agir comme vous l'escomptiez. Prenez votre mal en patience et, surtout, ne forcez pas les choses.

Copyright © 2002 - 2018 Astrotheme, tous droits réservés
Ce document a été téléchargé sur le site www.astrotheme.fr

Pendant cette période, du fait de la présence en maison XII de la planète de votre thème natal qui reçoit ce transit, il est possible que vous ressentiez des effets dans les domaines signifiés par cette maison : elle correspond au moi intérieur, aux épreuves, aux ennemis cachés, à la maladie parfois mais en tout cas avec une perspective d'évolution, à la solitude voulue ou imposée, à un certain isolement consenti ou exigé par la situation.

Le mot juste

Trigone ☿ Mercure ☿ Mercure

★☆☆☆☆ Période du vendredi 29 juillet 2022 au dimanche 31 juillet 2022, retour et répétition du transit du 6 avril 2022 au 7 avril 2022 (particulièrement actif le samedi 30 juillet 2022, la précision du transit étant de 0°01')

Durant quelques jours, votre forme intellectuelle, ainsi que vos capacités de communication verbale et écrite, seront à leur plus haut niveau. Vous devriez en profiter pour mettre sur le papier vos pensées, vos requêtes, et pour rédiger des courriers délicats.

Vous trouverez le mot juste, et vos arguments seront très logiques. Vous éprouverez le besoin de vous déplacer, d'entreprendre des sorties et des excursions avec vos proches. Ces délassements vous procureront beaucoup de joie et vous permettront de découvrir des lieux plaisants, de dénicher des adresses utiles.

La période est également favorable pour lire, vous documenter sur les domaines qui vous intéressent.

Cette période est en relation avec votre vitalité, votre personnalité, votre désir d'affirmation, votre comportement ou même votre look : il s'agit donc d'une possibilité d'influence sur votre propre évolution personnelle, la planète natale touchée par ce transit se trouvant en première maison de votre thème.

R Détente agréable au travail et à la maison

Sextile ♀ Vénus MC Milieu du Ciel

★★☆☆☆ Période du samedi 30 juillet 2022 au mardi 2 août 2022 (particulièrement actif le dimanche 31 juillet 2022, la précision du transit étant de 0°12')

Cette planète et l'axe Milieu-Fond du Ciel sont liés par un trigone dans votre thème natal : les effets bénéfiques de ce transit pourraient être amplifiés.

Vous récoltez actuellement les fruits succulents de vos actions passées. Les efforts que vous devez accomplir dans votre vie professionnelle vous semblent faciles, car vous avez acquis une expérience appréciable et une bonne maîtrise de votre sujet.

Vous pouvez profiter de cette période de détente pour vous consacrer à votre famille, et pour inviter quelques vieux amis perdus de vue.

Évoquer le passé vous sera agréable, vous vivrez ainsi de bons moments dans une atmosphère intime et

Copyright © 2002 - 2018 Astrotheme, tous droits réservés
Ce document a été téléchargé sur le site www.astrotheme.fr

ouatée.

Des marques d'affection vous seront adressées par des personnes que vous fréquentez depuis longtemps, et ces propos vous aideront à renforcer encore les liens qui vous unissent.

Lapsus et malentendus

Carré ☿ Mercure ☽ Lune

★☆☆☆☆ Période du dimanche 31 juillet 2022 au lundi 1er août 2022, retour et répétition du transit du 5 mars 2022 au 7 mars 2022 (particulièrement actif le dimanche 31 juillet 2022, la précision du transit étant de 0°38')

De la nervosité et de l'incompréhension seront à l'origine des malentendus qui vous opposeront, durant ces quelques jours, à votre famille et, plus particulièrement, aux enfants qui vous sont proches.

Vous ressentirez des émotions fortes, mais vous ne trouverez pas les mots qu'il faut pour les extérioriser. Elles resteront donc coincées dans votre gorge, et cela vous mettra d'humeur chagrine. Dans les tâches quotidiennes, vous aurez tendance à sous-estimer le temps qu'il vous faut pour mener à bien votre travail ; tenez-en compte afin de ne pas vous retrouver débordée.

Vous devrez vous montrer plus adaptable, plus ouverte aux suggestions venant de vos proches, cela vous sera d'un grand secours. Des oublis ou des lapsus risquent de ponctuer votre communication, essayez de faire preuve de davantage de maîtrise de vous.

Pendant cette période, du fait de la présence en maison XII de la planète de votre thème natal qui reçoit ce transit, il est possible que vous ressentiez des effets dans les domaines signifiés par cette maison : elle correspond au moi intérieur, aux épreuves, aux ennemis cachés, à la maladie parfois mais en tout cas avec une perspective d'évolution, à la solitude voulue ou imposée, à un certain isolement consenti ou exigé par la situation.

Vos prévisions du mois d'août 2022

Rudesse des évènements

Opposition ♂ Mars ♄ Saturne (planète réceptrice lente : transit collectif)

★★☆☆☆ Période du lundi 1er août 2022 au lundi 8 août 2022 (particulièrement actif le jeudi 4 août 2022, la précision du transit étant de 0°02')

Actuellement, la situation extérieure vient perturber vos plans à longue échéance. Le rythme se précipite et vous ne pouvez plus agir selon vos prévisions. Essayez tout de même de résister à l'énervement ambiant, sinon vos actions ou vos prises de décision seront stériles, et vous serez obligé par la suite de revenir dessus en ayant accumulé un retard important.

Faites le vide en vous ; certes, le climat extérieur n'est guère favorable à ce genre d'exercice, mais c'est le seul moyen de préserver vos acquis.

Copyright © 2002 - 2018 Astrotheme, tous droits réservés
Ce document a été téléchargé sur le site www.astrotheme.fr

Dans votre entourage, des conflits peuvent vous opposer à des personnes âgées. Sur le plan de la santé, vous pouvez être sujet aux maux d'oreilles ainsi qu'aux fractures.

Pendant cette période, du fait de la présence en maison XII de la planète de votre thème natal qui reçoit ce transit, il est possible que vous ressentiez des effets dans les domaines signifiés par cette maison : elle correspond au moi intérieur, aux épreuves, aux ennemis cachés, à la maladie parfois mais en tout cas avec une perspective d'évolution, à la solitude voulue ou imposée, à un certain isolement consenti ou exigé par la situation.

Sentiments constructifs et responsables

Trigone ♀ Vénus ♄ Saturne (planète réceptrice lente : transit collectif)

★☆☆☆☆ Période du mardi 2 août 2022 au vendredi 5 août 2022, retour et répétition du transit du 22 avril 2022 au 25 avril 2022 (particulièrement actif le mercredi 3 août 2022, la précision du transit étant de 0°23')

Même si vous n'êtes guère expansive, vous connaîtrez durant ces quelques jours des joies sentimentales qui vaudront leur pesant d'or. Vos affections et vos amitiés de longue date s'approfondiront encore davantage, et vous serez de bon conseil avec ceux que vous aimez, prête à les soutenir et à leur rendre des services.

La communication passera bien avec les personnes âgées, comme avec ceux ou celles dont la nature renfermée ne vous permet pas toujours de vous mettre à leur portée. Vous vous méfierez de votre subjectivité, et ce recul que vous prendrez par rapport à votre sensibilité vous aidera à y voir plus clair en vous.

La période est également propice aux travaux minutieux de décoration ou de réfection de votre logis.

Pendant cette période, du fait de la présence en maison XII de la planète de votre thème natal qui reçoit ce transit, il est possible que vous ressentiez des effets dans les domaines signifiés par cette maison : elle correspond au moi intérieur, aux épreuves, aux ennemis cachés, à la maladie parfois mais en tout cas avec une perspective d'évolution, à la solitude voulue ou imposée, à un certain isolement consenti ou exigé par la situation.

Malentendus et cafouillages

Carré ☿ Mercure ☉ Soleil

★☆☆☆☆ Période du mercredi 3 août 2022 au vendredi 5 août 2022, retour et répétition du transit du 9 mars 2022 au 11 mars 2022 (particulièrement actif le jeudi 4 août 2022, la précision du transit étant de 0°07')

Vous ferez preuve de maladresse dans vos propos et dans vos gestes, et risquez ainsi de blesser des susceptibilités et de heurter des personnes occupant une position supérieure à la vôtre.

Modérez vos jugements trop catégoriques, surveillez votre nervosité et, si des impondérables surviennent qui dérangent vos plans les plus structurés, prenez votre mal en patience, car précipiter les choses ne

Copyright © 2002 - 2018 Astrotheme, tous droits réservés
Ce document a été téléchargé sur le site www.astrotheme.fr

servirait qu'à introduire de nouveaux malentendus.

Durant quelques jours, vous éprouverez des difficultés de concentration, vous vous disperserez et enragerez à l'idée de perdre ainsi un temps précieux.

Cette période est en relation avec votre vitalité, votre personnalité, votre désir d'affirmation, votre comportement ou même votre look : il s'agit donc d'une possibilité d'influence sur votre propre évolution personnelle, la planète natale touchée par ce transit se trouvant en première maison de votre thème.

Inventivité et surprises agréables

Trigone ☉ Soleil ♅ Uranus (planète réceptrice lente : transit collectif)

★☆☆☆☆ Période du mercredi 3 août 2022 au dimanche 7 août 2022, retour et répétition du transit du 31 mars 2022 au 4 avril 2022 (particulièrement actif le vendredi 5 août 2022, la précision du transit étant de 0°09')

Actuellement, vous avez le vent en poupe pour imposer à vos proches des changements que vous espériez depuis longtemps. On vous suivra et l'on reconnaîtra le bien-fondé de vos suggestions.

La période est également propice à la mise en avant de vos compétences professionnelles, de votre inventivité et de votre esprit novateur. Vous vous entendrez à merveille avec des amis à la personnalité peu conformiste.

De même, une rencontre sentimentale peut survenir dans des circonstances insolites.

Profitez de la maîtrise que vous avez sur votre corps pour entreprendre une remise en forme ou une cure de santé selon des méthodes peu traditionnelles.

Cette période est en relation avec votre vitalité, votre personnalité, votre désir d'affirmation, votre comportement ou même votre look : il s'agit donc d'une possibilité d'influence sur votre propre évolution personnelle, la planète natale touchée par ce transit se trouvant en première maison de votre thème.

R Inspiration et échanges chaleureux

Trigone ☿ Mercure ♆ Neptune (planète réceptrice lente : transit collectif)

★★☆☆☆ Période du mercredi 3 août 2022 au vendredi 5 août 2022, retour et répétition du transit du 10 avril 2022 au 11 avril 2022 (particulièrement actif le jeudi 4 août 2022, la précision du transit étant de 0°27')

Ces planètes sont liées dans votre thème natal par une conjonction : les effets bénéfiques de ce transit pourraient être amplifiés.

Vous êtes apte, actuellement, à exprimer vos pensées sur un mode suggestif, évocateur, poétique, voire surréaliste, mais qui malgré tout sera bien reçu par votre entourage.

Copyright © 2002 - 2018 Astrotheme, tous droits réservés
Ce document a été téléchargé sur le site www.astrotheme.fr

Si, matériellement, ce transit ne peut guère faire progresser votre situation, en revanche, il vous encouragera à faire passer des messages affectifs, à faire comprendre à vos proches ce que vous désirez, projetez de faire et, mieux qu'aucune démonstration détaillée ou qu'une justification penaude, vous aider à obtenir d'eux soutien, conseils avisés et, parfois même, appui financier.

Amicalement, vous ferez des rencontres avec des personnes étrangères à votre milieu habituel, et cela vous permettra d'élargir votre manière de voir les êtres et d'enrichir votre tolérance de témoignages et d'échanges intéressants, captivants ou émouvants.

Cette période est en relation avec votre vitalité, votre personnalité, votre désir d'affirmation, votre comportement ou même votre look : il s'agit donc d'une possibilité d'influence sur votre propre évolution personnelle, la planète natale touchée par ce transit se trouvant en première maison de votre thème.

Ralentissements et baisse de forme

Carré ♄ Saturne ♄ Saturne (planète réceptrice lente : transit collectif)

★★☆☆☆ Période du jeudi 4 août 2022 au mardi 3 janvier 2023, retour et répétition du transit du 1er mars 2022 au 8 avril 2022 (particulièrement actif le dimanche 4 septembre 2022, la précision du transit étant de 0°00')

Actuellement, vous traversez une période de ralentissement. Des contrariétés ou changements de programme de dernière minute viendront bloquer vos initiatives, mettre une barrière à vos actions déjà engagées.

Vous vous trouverez confrontée à des choix difficiles, exigeant de vous sacrifice et travail, et aurez tendance, face à ces dilemmes, à vous retrancher dans une position d'atermoiement peu féconde.

Profitez de ce temps mort, socialement parlant, pour faire le point sur vos méthodes de travail et, si vous trouvez que vous vous êtes fourvoyée dans une voie de garage, n'hésitez pas à le reconnaître et à faire machine arrière tant qu'il en est encore temps.

Sur le plan physique, vous vous sentez fatiguée, sans ressort. Vous pouvez souffrir d'une déficience minérale, une cure thermale vous aidera par exemple à retrouver votre tonus.

Pendant cette période, du fait de la présence en maison XII de la planète de votre thème natal qui reçoit ce transit, il est possible que vous ressentiez des effets dans les domaines signifiés par cette maison : elle correspond au moi intérieur, aux épreuves, aux ennemis cachés, à la maladie parfois mais en tout cas avec une perspective d'évolution, à la solitude voulue ou imposée, à un certain isolement consenti ou exigé par la situation.

Copyright © 2002 - 2018 Astrotheme, tous droits réservés
Ce document a été téléchargé sur le site www.astrotheme.fr

Obstacles ou désaccords

Carré ☿ Mercure ASAscendant

★☆☆☆☆ **Période du jeudi 4 août 2022 au vendredi 5 août 2022, retour et répétition du transit du 9 mars 2022 au 11 mars 2022 (particulièrement actif le jeudi 4 août 2022, la précision du transit étant de 0°38')**

Durant quelques jours, la communication avec vos proches se heurtera à des obstacles. Vous ne parviendrez pas à trouver les arguments adaptés pour faire partager vos idées et vos projets. Vous manquerez de souplesse et vous vous braquerez facilement en face de propos qui vous déplairont ou vous choqueront.

Des retards ou des pannes de véhicule peuvent vous obliger à renoncer à un déplacement qui vous tenait à cœur, mais ne remâchez pas cette déception au point d'en devenir amère et grognonne.

De même, attendez quelques jours pour formuler une requête ou pour rédiger un courrier important.

R Séduction et joie de vivre

Trigone ♀ Vénus ☽ Lune

★★☆☆☆ **Période du vendredi 5 août 2022 au lundi 8 août 2022, retour et répétition du transit du 25 avril 2022 au 29 avril 2022 (particulièrement actif le samedi 6 août 2022, la précision du transit étant de 0°31')**

Ces planètes sont liées dans votre thème natal par un semi-carré : les effets bénéfiques de ce transit pourraient être légèrement atténués.

Votre affectivité, enrichie de multiples sensations, réjouit tous ceux que vous approchez. Vous êtes facilement émue, émerveillée, attendrie, vous éprouvez le besoin d'apporter la paix et l'harmonie à ceux qui ont su toucher votre corde sensible.

Les rapports familiaux sont au beau fixe ; d'un mot, vous savez détendre l'atmosphère, vous songez à faire plaisir en distribuant attentions et petits cadeaux.

Votre joie de vivre vous rend rayonnante, et votre douceur fait de vous quelqu'un à qui l'on a envie de se confier. Si vous exercez une activité artistique, la fréquentation de lieux pittoresques ou de personnes séduisantes excitera votre inspiration.

Vous vous sentirez bien dans votre peau, et concilierez parfaitement vie professionnelle et vie privée.

Pendant cette période, du fait de la présence en maison XII de la planète de votre thème natal qui reçoit ce transit, il est possible que vous ressentiez des effets dans les domaines signifiés par cette maison : elle correspond au moi intérieur, aux épreuves, aux ennemis cachés, à la maladie parfois mais en tout cas avec une perspective d'évolution, à la solitude voulue ou imposée, à un certain isolement consenti ou exigé par la situation.

Copyright © 2002 - 2018 Astrotheme, tous droits réservés
Ce document a été téléchargé sur le site www.astrotheme.fr

Efficacité et discernement

Sextile ☿ Mercure ♆ Pluton (planète réceptrice lente : transit collectif)

★☆☆☆☆ **Période du vendredi 5 août 2022 au dimanche 7 août 2022 (particulièrement actif le samedi 6 août 2022, la précision du transit étant de 0°37')**

Durant cette période, vous y verrez clair dans les situations les plus embrouillées, et profiterez ainsi de cette avance que vous avez sur vos proches pour assurer vos arrières.

Vos propos impérieux, fermes et passionnés, parleront en votre faveur, beaucoup y verront la marque d'une solidité intérieure et d'une intégrité qui forcera l'admiration. Aussi, si vous avez des démarches à effectuer ou des requêtes à présenter, laissez parler votre cœur, cette attitude directe vous étant favorable.

Vous pouvez également profiter de ce transit pour mettre de l'ordre dans vos affaires et pour réformer radicalement votre manière de travailler ou votre organisation quotidienne, en éliminant des tâches secondaires. Vous regagnerez ainsi beaucoup de votre efficacité.

Cette période, du fait de la présence en maison XI de la planète réceptrice natale de ce transit, peut signifier que votre vie amicale ou sociale peut être affectée et modifiée pendant cette période. Cela peut aussi concerner des appuis ou protections que vous connaissez.

R Hypersensibilité et nervosité

Opposition ♂ Mars ☽ Lune

★★★☆☆ **Période du samedi 6 août 2022 au dimanche 14 août 2022 (particulièrement actif le mercredi 10 août 2022, la précision du transit étant de 0°04')**

Ces planètes sont liées dans votre thème natal par un quintile : les effets négatifs de ce transit pourraient être légèrement atténués.

Actuellement, des événements ponctuels viendront déranger le rythme de votre vie quotidienne et passionner l'atmosphère régnant à votre foyer. Cela ne sera pas de votre goût, et vous aurez fort à faire pour refréner une hypersensibilité à fleur de peau, une nervosité croissante.

Vous passerez à une vitesse incroyable par toutes les gammes d'humeur les plus variées et aurez l'impression, durant quelques jours, de ne plus disposer des points de repère rassurants qui sont habituellement les vôtres.

Des malentendus risquent de vous opposer à votre mère, à une amie ou femme proche. Ne montez pas sur vos grands chevaux et ne vous laissez pas entraîner par le désir de blesser autrui.

Pendant cette période, du fait de la présence en maison XII de la planète de votre thème natal qui reçoit ce transit, il est possible que vous ressentiez des effets dans les domaines signifiés par cette maison : elle correspond au moi intérieur, aux épreuves, aux ennemis cachés, à la maladie parfois mais en tout cas avec une perspective d'évolution, à la solitude voulue ou imposée, à un certain isolement consenti ou exigé par la situation.

Copyright © 2002 - 2018 Astrotheme, tous droits réservés
Ce document a été téléchargé sur le site www.astrotheme.fr

Diplomatie et bien-être affectif

Trigone ☿ Mercure ♀ Vénus

★☆☆☆☆ Période du mardi 9 août 2022 au jeudi 11 août 2022, retour et répétition du transit du 15 avril 2022 au 16 avril 2022 (particulièrement actif le mercredi 10 août 2022, la précision du transit étant de 0°08')

Vous vous sentez actuellement libre de vos pensées et de vos propos, apte à tout comprendre, désireuse de tout entreprendre. Même si votre existence quotidienne vous empêche de larguer les amarres, vous saurez attirer à vous les rencontres les plus insolites, recevoir les confidences les plus inattendues, et ainsi enrichir votre connaissance psychologique de ceux qui vous entourent.

Vous trouverez beaucoup de joies dans la lecture, les sorties, les conférences, et saurez faire la synthèse de ce que vous avez appris.

Les explications avec votre partenaire sentimental sont également favorisées, vous vous exprimez avec aisance et ferez le point sur la situation avec à-propos et diplomatie.

La planète de votre thème natal touchée par ce transit se trouve dans la maison II, en relation directe avec votre façon de gagner votre vie, vos finances personnelles, votre revenu, l'argent que vous gagnez : il est donc probable que cette période coïncide avec une modification de cet aspect de votre vie matérielle.

Harmonie et diplomatie

Trigone ♀ Vénus ☉ Soleil

★☆☆☆☆ Période du mercredi 10 août 2022 au samedi 13 août 2022, retour et répétition du transit du 1er mai 2022 au 4 mai 2022 (particulièrement actif le jeudi 11 août 2022, la précision du transit étant de 0°36')

Ces quelques jours vous apporteront du baume au cœur. L'harmonie régnera parmi votre entourage, les mésententes passées s'estomperont, de multiples marques d'amitié et d'attention vous rendront d'humeur joyeuse, ouverte et accueillante.

Votre tact et votre diplomatie feront merveille, et vous saurez influencer en votre faveur tous ceux que vous approcherez.

Songez à soigner votre "look" car, actuellement, les apparences revêtent une certaine importante. La période est favorable aux fêtes, sorties amicales, voyages d'agrément...

Cette période est en relation avec votre vitalité, votre personnalité, votre désir d'affirmation, votre comportement ou même votre look : il s'agit donc d'une possibilité d'influence sur votre propre évolution personnelle, la planète natale touchée par ce transit se trouvant en première maison de votre thème.

Copyright © 2002 - 2018 Astrotheme, tous droits réservés
Ce document a été téléchargé sur le site www.astrotheme.fr

R Imprudence et dangers de rupture

Carré ☿ Mercure ♅ Uranus (planète réceptrice lente : transit collectif)

★★☆☆☆ **Période du jeudi 11 août 2022 au samedi 13 août 2022, retour et répétition du transit du 17 mars 2022 au 18 mars 2022 (particulièrement actif le vendredi 12 août 2022, la précision du transit étant de 0°04')**

Ces planètes sont liées dans votre thème natal par une conjonction : les effets négatifs de ce transit pourraient être atténués.

Durant quelques jours, vous devrez mettre un frein à votre nervosité et tempérer vos réactions quelque peu excessives et imprudentes.

Vos mouvements brusques peuvent vous occasionner de menus accidents, des entorses ou des foulures, mais cela peut être évité si vous prenez votre temps et n'essayez pas de faire front de tous les côtés à la fois.

La communication avec vos proches risque d'être difficile. Vous assisterez (à moins que vous ne soyez tentée d'y participer, ce qui ne vous est pas conseillé !) à des discussions houleuses, des débats contradictoires entre défenseurs des traditions et modernistes à tous crins, et l'ambiance qui en découlera sera propice aux ruptures amicales ou familiales.

Cette période est en relation avec votre vitalité, votre personnalité, votre désir d'affirmation, votre comportement ou même votre look : il s'agit donc d'une possibilité d'influence sur votre propre évolution personnelle, la planète natale touchée par ce transit se trouvant en première maison de votre thème.

Éloquence et démarches favorisées

Trigone ☿ Mercure ♃ Jupiter

★★★☆☆ **Période du jeudi 11 août 2022 au samedi 13 août 2022, retour et répétition du transit du 16 avril 2022 au 18 avril 2022 (particulièrement actif le vendredi 12 août 2022, la précision du transit étant de 0°15')**

Dans votre thème natal, Jupiter est maître de votre Ascendant : pour cette raison, ce transit qu'il reçoit doit être regardé avec une attention particulière car son influence peut être plus importante, à configuration égale, que sur une autre planète.

Durant quelques jours, votre éloquence et votre aisance en société seront particulièrement développées. C'est le moment d'en profiter pour adresser des requêtes aux administrations, pour obtenir des crédits ou des soutiens financiers.

Intellectuellement, vous serez performante. Vos idées manqueront peut-être d'originalité, mais elles seront fiables et sauront mettre en confiance vos proches ou vos supérieurs. Si vous avez un examen à passer, vous avez actuellement toutes les chances de votre côté, à condition que vous ne cultiviez pas la provocation.

Vous ferez des rencontres sympathiques qui, par la suite, vous aideront à vous introduire dans des

Copyright © 2002 - 2018 Astrotheme, tous droits réservés
Ce document a été téléchargé sur le site www.astrotheme.fr

groupements amicaux et à élargir ainsi le champ de vos connaissances.

La planète de votre thème natal touchée par ce transit se trouve dans la maison II, en relation directe avec votre façon de gagner votre vie, vos finances personnelles, votre revenu, l'argent que vous gagnez : il est donc probable que cette période coïncide avec une modification de cet aspect de votre vie matérielle.

Plaisirs, charme et séduction

Trigone ♀ Vénus AS Ascendant

★☆☆☆☆ Période du jeudi 11 août 2022 au samedi 13 août 2022, retour et répétition du transit du 2 mai 2022 au 5 mai 2022 (particulièrement actif le vendredi 12 août 2022, la précision du transit étant de 0°08')

Le charme qui émane actuellement de vous, et la facilité que vous avez à établir des contacts, contribuent à élargir votre cercle amical.

Vous songez avant tout à séduire, à communiquer aux autres votre conception du plaisir et, à ce titre, vous pouvez briller en organisant des fêtes et des invitations qui resserreront les liens affectifs qui vous unissent à vos proches, et qui vous permettront aussi de faire de nouvelles connaissances.

Vous vous montrez accueillante et de bon conseil avec votre partenaire sentimental, mais pouvez malgré tout, vous laissant glisser sur votre mauvaise pente, l'accabler de vos caprices ou l'effrayer à cause de votre comportement changeant et quelquefois superficiel.

Dans les négociations que vous avez à effectuer, c'est vous qui avez la parole et, le moins que l'on puisse dire, est que vous vous en servirez abondamment pour éblouir et captiver tous ceux qui vous approcheront.

R Découragement et manque de forme

Carré ☉ Soleil ♄ Saturne (planète réceptrice lente : transit collectif)

★★☆☆☆ Période du jeudi 11 août 2022 au lundi 15 août 2022 (particulièrement actif le samedi 13 août 2022, la précision du transit étant de 0°24')

Ces planètes sont liées dans votre thème natal par une conjonction : les effets négatifs de ce transit pourraient être atténués.

Durant quelques jours, vous allez vous sentir maussade, délaissée, critiquée, abandonnée. Ne grossissez pas la portée de ce mauvais passage et n'abandonnez pas la partie dans un mouvement de découragement.

Certes, il vous faut actuellement travailler d'arrache-pied pour rattraper le temps perdu ou pour reprendre ce qui a été bâclé par d'autres, mais ce n'est pas une raison pour accabler tout le monde de votre mauvaise humeur.

Les relations avec votre partenaire sentimental seront également "tristounettes".

Copyright © 2002 - 2018 Astrotheme, tous droits réservés
Ce document a été téléchargé sur le site www.astrotheme.fr

Des douleurs rhumatismales ou dentaires peuvent vous faire souffrir ; n'attendez pas qu'elles deviennent insupportables pour consulter un praticien.

Pendant cette période, du fait de la présence en maison XII de la planète de votre thème natal qui reçoit ce transit, il est possible que vous ressentiez des effets dans les domaines signifiés par cette maison : elle correspond au moi intérieur, aux épreuves, aux ennemis cachés, à la maladie parfois mais en tout cas avec une perspective d'évolution, à la solitude voulue ou imposée, à un certain isolement consenti ou exigé par la situation.

Irritabilité et sentiments excessifs

Carré ♀ Vénus ♇ Pluton (planète réceptrice lente : transit collectif)

★☆☆☆☆ Période du vendredi 12 août 2022 au lundi 15 août 2022, retour et répétition du transit du 7 mars 2022 au 11 mars 2022 (particulièrement actif le dimanche 14 août 2022, la précision du transit étant de 0°15')

Vos rapports affectifs sont actuellement troublés. Vous devez prendre conscience de l'agressivité qui vous anime, au lieu de la refouler et de la nier envers et contre tout. En effet, même si vous ne le voulez pas, c'est elle qui conduit actuellement la plupart de vos actes. Elle peut vous pousser à proférer des paroles blessantes dont vous ne mesurez pas la portée, ainsi qu'à cultiver le soupçon et le fatalisme.

Vos désirs et votre sensualité sont de même momentanément bloqués : leur intensité vous effraie, et vous perdez facilement votre sang-froid en présence de vos proches.

Sur le plan financier, vous devez vous défier de vos impulsions et ne pas accorder foi aux beaux parleurs.

Cette période, du fait de la présence en maison XI de la planète réceptrice natale de ce transit, peut signifier que votre vie amicale ou sociale peut être affectée et modifiée pendant cette période. Cela peut aussi concerner des appuis ou protections que vous connaissez.

Sens du dialogue et communication facile

Trigone ☉ Soleil ☿ Mercure

★☆☆☆☆ Période du vendredi 12 août 2022 au mardi 16 août 2022, retour et répétition du transit du 9 avril 2022 au 13 avril 2022 (particulièrement actif le dimanche 14 août 2022, la précision du transit étant de 0°00')

Vous ferez preuve d'énergie et d'autorité, et cela vous vaudra de beaux succès, particulièrement chez les jeunes. Vous défendrez vos opinions avec courage et attirerez sur vous l'admiration de ceux que vous aimez.

Si vous avez une requête à formuler ou une démarche à accomplir, vous bénéficierez du soutien d'une personne bien placée.

Vous établirez un bon dialogue avec votre partenaire sentimental et aurez des relations empreintes d'humour et de complicité avec les hommes en général.

Copyright © 2002 - 2018 Astrotheme, tous droits réservés
Ce document a été téléchargé sur le site www.astrotheme.fr

Cette période est en relation avec votre vitalité, votre personnalité, votre désir d'affirmation, votre comportement ou même votre look : il s'agit donc d'une possibilité d'influence sur votre propre évolution personnelle, la planète natale touchée par ce transit se trouvant en première maison de votre thème.

Idées pertinentes et ambition favorisée

Conjonction ☿ Mercure MC Milieu du Ciel

★★☆☆☆ Période du samedi 13 août 2022 au mardi 16 août 2022 (particulièrement actif le dimanche 14 août 2022, la précision du transit étant de 0°39')

Dans votre thème, le Milieu du Ciel reçoit un carré de Mercure : cette conjonction est donc mitigée et ses effets peuvent être à double tranchant, parfois positifs mais parfois ambigus.

La période s'annonce favorable à toutes les prises de contact, démarches, requêtes concernant votre vie professionnelle et les ambitions qui vous tiennent à cœur. Vous obtiendrez des renseignements intéressants et utiles, et élargirez votre champ de vision en recueillant des témoignages de personnes se trouvant dans une situation analogue à la vôtre.

Vous devez également profiter de ce courant propice à l'échange pour rédiger textes et rapports, ou pour étudier toute technique visant à améliorer votre efficacité et votre confiance en vous dans la société.

Malgré tout, si vous ne vous efforcez pas de poursuivre votre effort, vous risquez de lancer des plans en l'air et de vous retrouver par la suite prise en flagrant délit de bluff. Alors, essayez de tenir vos promesses et de concrétiser les propos brillants que vous tenez.

Susceptibilité et tiraillements affectifs

Opposition ♀ Vénus ♂ Mars

★☆☆☆☆ Période du dimanche 14 août 2022 au mercredi 17 août 2022 (particulièrement actif le lundi 15 août 2022, la précision du transit étant de 0°24')

Vous êtes tiraillée entre deux attitudes, dont l'une consiste à se montrer confiant, ouvert et souriant, et la seconde à se demander ce que cache telle ou telle parole aimable qui vous est adressée, quelle rivalité découlera de telle rencontre a priori très harmonieuse.

Rien ne vous oblige pourtant à trancher et à affirmer vos sympathies et antipathies d'une manière aussi catégorique : laissez passer les événements, laissez aux autres le temps de faire leurs preuves sans pour autant perdre toute votre vigilance.

Une certaine paresse va pour quelques jours limiter votre compétitivité et relâcher vos efforts ; n'en faites pas toute une montagne et abandonnez-vous au plaisir de vivre.

Sentimentalement, n'opposez pas aux demandes de votre partenaire une agressivité à vif, lui non plus ne vous veut pas tout le mal que vous imaginez.

Copyright © 2002 - 2018 Astrotheme, tous droits réservés
Ce document a été téléchargé sur le site www.astrotheme.fr

La planète de votre thème natal touchée par ce transit se trouve dans la maison II, en relation directe avec votre façon de gagner votre vie, vos finances personnelles, votre revenu, l'argent que vous gagnez : il est donc probable que cette période coïncide avec une modification de cet aspect de votre vie matérielle.

R Petit stress et déconvenues avec vos proches

Carré ☉ Soleil ☽ Lune

★★★☆☆ Période du dimanche 14 août 2022 au vendredi 19 août 2022 (particulièrement actif le mercredi 17 août 2022, la précision du transit étant de 0°27')

Ces planètes sont liées dans votre thème natal par une conjonction : les effets négatifs de ce transit pourraient être atténués.

Vous serez d'humeur changeante, capricieuse, parfois puérile et inconséquente, durant ces quelques jours. En même temps, vous manquerez de fermeté et laisserez des personnes incompétentes ou non concernées régner en maître à votre foyer ou dans votre vie privée. Cet aveu de faiblesse pourra, si vous n'y remédiez pas rapidement, vous faire perdre la face et l'estime de vos proches.

Si vous êtes commerçante, surveillez bien vos concurrents, ils pourront prendre avantage sur vous par quelque initiative spectaculaire. Sur le plan physique, vous vous sentirez fatiguée, une mauvaise alimentation pourra en être la cause, ainsi qu'un régime général (sommeil, travail-détente) chaotique et mal adapté à vos rythmes biologiques.

Pendant cette période, du fait de la présence en maison XII de la planète de votre thème natal qui reçoit ce transit, il est possible que vous ressentiez des effets dans les domaines signifiés par cette maison : elle correspond au moi intérieur, aux épreuves, aux ennemis cachés, à la maladie parfois mais en tout cas avec une perspective d'évolution, à la solitude voulue ou imposée, à un certain isolement consenti ou exigé par la situation.

R Sérieux et fertilité intellectuelle

Sextile ☿ Mercure ♄ Saturne (planète réceptrice lente : transit collectif)

★★☆☆☆ Période du mardi 16 août 2022 au vendredi 19 août 2022 (particulièrement actif le mercredi 17 août 2022, la précision du transit étant de 0°23')

Ces planètes sont liées dans votre thème natal par un semi-sextile : les effets bénéfiques de ce transit pourraient être légèrement amplifiés.

La période est favorable pour présenter de la manière la plus sérieuse et la plus rigoureuse possible les résultats d'études, de travaux ou de démarches accomplis avant. Vous pouvez ainsi retrouver au fond de vos tiroirs une œuvre ou un texte que vous aviez rédigé il y a longtemps, et pouvoir vous en resservir pour défendre votre position actuelle.

Dans votre vie quotidienne, vous vous organiserez avec méthode et cela vous permettra de régler des détails matériels qui, jusqu'à maintenant, freinaient votre rythme de travail et nuisaient à votre efficacité

Copyright © 2002 - 2018 Astrotheme, tous droits réservés
Ce document a été téléchargé sur le site www.astrotheme.fr

mentale.

Vous pourrez aussi avoir des discussions sérieuses avec des proches qui partagent des intérêts communs avec vous, vous en apprendrez beaucoup et cela vous aidera à approfondir vos connaissances.

Pendant cette période, du fait de la présence en maison XII de la planète de votre thème natal qui reçoit ce transit, il est possible que vous ressentiez des effets dans les domaines signifiés par cette maison : elle correspond au moi intérieur, aux épreuves, aux ennemis cachés, à la maladie parfois mais en tout cas avec une perspective d'évolution, à la solitude voulue ou imposée, à un certain isolement consenti ou exigé par la situation.

Querelles et rivalités possibles

Opposition ♂ Mars ☉ Soleil

★★★★☆ Période du mardi 16 août 2022 au mercredi 24 août 2022 (particulièrement actif le samedi 20 août 2022, la précision du transit étant de 0°13')

Ces planètes sont liées dans votre thème natal par un sextile : les effets négatifs de ce transit pourraient être atténués.

Actuellement, votre énergie, mal canalisée, risque de se dépenser dans de multiples directions sans que vous obteniez de résultats satisfaisants. Des blessures d'amour-propre sont possibles, mais vous devez minimiser la situation car l'emportement ne vous vaudra rien de bon.

Faites le calme en vous, et ne percevez pas dans le moindre propos une agression ébauchée. Des pressions exercées sur vous tenteront de vous détourner de vos buts prioritaires ; attendez quelques jours pour juger cet état de fait avec davantage de recul, et vous vous apercevrez alors que vous avancez sur la bonne voie et que cela peut susciter quelques jalousies.

Une querelle risque de vous opposer à votre partenaire sentimental, gardez votre calme.

Cette période est en relation avec votre vitalité, votre personnalité, votre désir d'affirmation, votre comportement ou même votre look : il s'agit donc d'une possibilité d'influence sur votre propre évolution personnelle, la planète natale touchée par ce transit se trouvant en première maison de votre thème.

Nervosité et maladresses

Carré ☿ Mercure ☿ Mercure

★☆☆☆☆ Période du mercredi 17 août 2022 au samedi 20 août 2022, retour et répétition du transit du 22 mars 2022 au 23 mars 2022 (particulièrement actif le jeudi 18 août 2022, la précision du transit étant de 0°27')

Durant quelques jours, vous ne serez pas au meilleur de votre forme intellectuelle. Vous aurez l'impression que certaines données sur lesquelles doit s'étayer votre raisonnement vous échappent. Ne forcez pas la situation, attendez plutôt de vous sentir plus sûre de vous, sinon vous commettriez des

Copyright © 2002 - 2018 Astrotheme, tous droits réservés
Ce document a été téléchargé sur le site www.astrotheme.fr

oublis ou des étourderies qui nuiront à votre communication avec les autres.

De même, surveillez votre nervosité ; vous voudrez faire trop de choses à la fois et serez rapidement débordée. Dans vos propos, montrez-vous le plus clair possible et évitez momentanément d'aborder les sujets qui vous tiennent à cœur : cela ne passerait pas.

Cette période est en relation avec votre vitalité, votre personnalité, votre désir d'affirmation, votre comportement ou même votre look : il s'agit donc d'une possibilité d'influence sur votre propre évolution personnelle, la planète natale touchée par ce transit se trouvant en première maison de votre thème.

Relations tumultueuses mais franches

Opposition ♂ Mars AS Ascendant

★★★☆☆ Période du jeudi 18 août 2022 au vendredi 26 août 2022 (particulièrement actif le lundi 22 août 2022, la précision du transit étant de 0°10')

Cette planète et votre axe relationnel AS-DS sont liés par un sextile dans votre thème natal : les effets négatifs de ce transit pourraient être atténués.

Vos relations avec autrui et, plus particulièrement, avec un collaborateur ou un conjoint éventuel, seront tumultueuses et marquées par des rapports de force.

L'autre vous apparaîtra comme un rival, un concurrent direct. Dans des situations de compétition professionnelle, cette conception vous donnera des ailes. Vous remporterez de belles victoires sur le fil et, si par malheur vous n'êtes pas la gagnante, vous ne baisserez pas les bras pour autant : vous aiguiserez vos armes et tenterez rapidement une nouvelle offensive.

En revanche, dans le domaine affectif, des bouffées d'agressivité ou des rapports outrancièrement passionnels risquent de malmener votre couple ou vos amitiés. Ne cédez pas à la tentation de dominer votre amoureux, car soyez sûre qu'il ne se laissera pas faire : vous mettriez votre affection en péril dans des affrontements puérils.

Décontraction et contacts faciles

Sextile ☿ Mercure ☽ Lune

★☆☆☆☆ Période du vendredi 19 août 2022 au lundi 22 août 2022 (particulièrement actif le samedi 20 août 2022, la précision du transit étant de 0°21')

Vous vous sentirez décontractée, curieuse de toutes nouveautés, désireuse d'introduire un courant d'air frais dans l'organisation de votre vie quotidienne. L'ouverture d'esprit dont vous ferez preuve vous permettra d'enregistrer de précieuses informations, d'engranger les conseils et les témoignages de personnes venant d'horizons variés.

Votre désintéressement et votre absence d'idées préconçues vous rendront très attirante : on recherchera

Copyright © 2002 - 2018 Astrotheme, tous droits réservés
Ce document a été téléchargé sur le site www.astrotheme.fr

votre compagnie, et vos rapports seront particulièrement faciles et sympathiques avec les enfants et les adolescents.

Si vous devez, durant cette période, vous exprimer par oral ou par écrit, vous trouverez d'instinct un langage simple, clair, persuasif. Vous pourrez par conséquent étendre votre auditoire et faire accepter vos conceptions.

Pendant cette période, du fait de la présence en maison XII de la planète de votre thème natal qui reçoit ce transit, il est possible que vous ressentiez des effets dans les domaines signifiés par cette maison : elle correspond au moi intérieur, aux épreuves, aux ennemis cachés, à la maladie parfois mais en tout cas avec une perspective d'évolution, à la solitude voulue ou imposée, à un certain isolement consenti ou exigé par la situation.

Renouveau affectif et surprises agréables

Trigone ♀ Vénus ♅ Uranus (planète réceptrice lente : transit collectif)

★☆☆☆☆ Période du samedi 20 août 2022 au mardi 23 août 2022, retour et répétition du transit du 12 mai 2022 au 15 mai 2022 (particulièrement actif le lundi 22 août 2022, la précision du transit étant de 0°15')

Vous parvenez actuellement à concilier vie affective et indépendance, et vous tirerez beaucoup de satisfactions d'explications à cœur ouvert que vous aurez su susciter. La période est donc favorable à un nouveau départ sentimental, à des escapades solitaires vous permettant de retrouver votre autonomie.

Vous trouverez beaucoup de plaisir en fréquentant des personnes originales, anticonformistes, avec qui vous aurez des relations très libres.

Votre affectivité trouvera également à s'exprimer par le biais d'activités artistiques telles que la photographie, et de pratiques telles que le yoga ou la sophrologie.

Vous vous sentirez bien dans votre corps, car libérée d'inhibitions et de blocages vous venant du passé.

Cette période est en relation avec votre vitalité, votre personnalité, votre désir d'affirmation, votre comportement ou même votre look : il s'agit donc d'une possibilité d'influence sur votre propre évolution personnelle, la planète natale touchée par ce transit se trouvant en première maison de votre thème.

R Sensibilité et flair au rendez-vous

Trigone ☉ Soleil ♆ Neptune (planète réceptrice lente : transit collectif)

★★☆☆☆ Période du dimanche 21 août 2022 au jeudi 25 août 2022, retour et répétition du transit du 18 avril 2022 au 22 avril 2022 (particulièrement actif le mardi 23 août 2022, la précision du transit étant de 0°23')

Ces planètes sont liées dans votre thème natal par un semi-sextile : les effets bénéfiques de ce transit pourraient être légèrement amplifiés.

Copyright © 2002 - 2018 Astrotheme, tous droits réservés
Ce document a été téléchargé sur le site www.astrotheme.fr

Actuellement, vous avez foi en ce que vous faites, et cela vous inspire d'heureuses initiatives. Vos prises de position, à la fois fermes et nuancées, constituent vos meilleurs atouts pour vous faire remarquer et accepter par ceux qui peuvent favoriser vos ambitions.

Vous pouvez également obtenir une promotion ou voir votre prestige s'accroître, surtout si vous travaillez dans une vaste communauté ou dans le milieu hospitalier.

Votre vitalité se régénérera, s'il y a lieu, au contact de la mer, de l'eau. Toutes les escapades, même de courte durée, contribueront à accroître et entretenir votre énergie.

Vos rapports avec votre partenaire sentimental et les hommes en général seront basés sur une bonne compréhension mutuelle.

Cette période est en relation avec votre vitalité, votre personnalité, votre désir d'affirmation, votre comportement ou même votre look : il s'agit donc d'une possibilité d'influence sur votre propre évolution personnelle, la planète natale touchée par ce transit se trouvant en première maison de votre thème.

Petites contrariétés et baisse de forme

Carré ☉ Soleil ☉ Soleil

★☆☆☆☆ Période du dimanche 21 août 2022 au jeudi 25 août 2022 (particulièrement actif le mardi 23 août 2022, la précision du transit étant de 0°03')

Actuellement, vous avez l'impression de vous heurter à un mur. Vos initiatives et prises de position sont l'objet de critiques, même s'il est vrai que l'on juge vos conceptions un peu superficiellement. Vous devez repenser votre travail, réviser vos méthodes et adapter vos ambitions aux créneaux actuellement disponibles.

Évitez de vous quereller avec votre père, votre mari, ou de provoquer les tenants de l'autorité : votre maladresse rendra vos décisions inefficaces.

Surveillez votre santé : en effet, vous pourriez souffrir d'une carence en vitamines. Si cela est possible, accordez-vous quelques jours de vacances au soleil, car il constitue pour vous un tonique puissant.

Financièrement, prenez l'avis d'experts si vous voulez effectuer une transaction ou un placement.

Cette période est en relation avec votre vitalité, votre personnalité, votre désir d'affirmation, votre comportement ou même votre look : il s'agit donc d'une possibilité d'influence sur votre propre évolution personnelle, la planète natale touchée par ce transit se trouvant en première maison de votre thème.

Copyright © 2002 - 2018 Astrotheme, tous droits réservés
Ce document a été téléchargé sur le site www.astrotheme.fr

Rôle de composition perturbant

Carré ☉ Soleil AS Ascendant

★★☆☆☆ **Période du lundi 22 août 2022 au vendredi 26 août 2022 (particulièrement actif le mercredi 24 août 2022, la précision du transit étant de 0°15')**

Cette planète et votre axe relationnel AS-DS sont liés par une conjonction dans votre thème natal : les effets négatifs de ce transit pourraient être atténués.

Un coup à briser votre miroir en mille morceaux pour ne plus voir la sale bobine qu'il vous renvoie.

Mais non, vous n'avez pas pris vingt ans d'un coup. Simplement, vous vous êtes laissée "embringuer" dans des aventures professionnelles, amicales ou amoureuses, qui vous obligent à jouer un rôle fort différent de votre véritable personnalité. Par conséquent, vous vous prenez en grippe et en voulez, du même coup, à votre entourage. Bref, vous pourrez être momentanément invivable.

Transformation intérieure épanouissante

Sextile ♇ Pluton ☽ Lune

★★★★☆ **Période du mardi 23 août 2022 au mardi 22 novembre 2022 (particulièrement actif le samedi 1er octobre 2022, la précision du transit étant de 1°55')**

Cette période, riche et féconde, vous permettra de trouver un accord profond entre vos désirs les plus puissants, les plus spontanés, et le déroulement de votre existence quotidienne.

Vous pourrez vous investir avec passion dans une activité qui vous comblera affectivement et, loin de vous en réjouir secrètement, vous dispenserez autour de vous les trésors de votre sensibilité à la fois tendre et exigeante.

Vous pouvez sans crainte procéder à des changements dans l'organisation de votre vie familiale, tout le monde y trouvera son compte. Vous pouvez retrouver une entente véritable avec vos proches, sans pour autant faire acte de soumission.

Vous prendrez conscience de vos instincts maternels, de votre désir de protéger les autres et, sans les étouffer, vous vous laisserez guider par eux en toute confiance.

Pendant cette période, du fait de la présence en maison XII de la planète de votre thème natal qui reçoit ce transit, il est possible que vous ressentiez des effets dans les domaines signifiés par cette maison : elle correspond au moi intérieur, aux épreuves, aux ennemis cachés, à la maladie parfois mais en tout cas avec une perspective d'évolution, à la solitude voulue ou imposée, à un certain isolement consenti ou exigé par la situation.

Copyright © 2002 - 2018 Astrotheme, tous droits réservés
Ce document a été téléchargé sur le site www.astrotheme.fr

R Crédulité et bourdes au rendez-vous

Carré ☿ Mercure ♆ Neptune (planète réceptrice lente : transit collectif)

★★☆☆☆ **Période du mercredi 24 août 2022 au samedi 27 août 2022, retour et répétition du transit du 26 mars 2022 au 27 mars 2022 (particulièrement actif le jeudi 25 août 2022, la précision du transit étant de 0°30')**

Ces planètes sont liées dans votre thème natal par une conjonction : les effets négatifs de ce transit pourraient être atténués.

Durant quelques jours, vous devez vous tenir sur vos gardes. En effet, votre crédulité dans les relations humaines n'aura d'égale que votre étourderie dans le domaine matériel. Aussi, n'ajoutez pas foi à tout ce qui vous est dit. Assurez-vous au moins de la vraisemblance des propositions qui vous seront faites, sinon vous risquez de vous transformer en poire juteuse et succulente aux yeux d'individus peu scrupuleux.

De même, vous devrez mettre de l'ordre dans vos affaires, bien fermer la porte de votre logement ou de votre voiture et, si vous avez à contacter quelqu'un ou à effectuer une démarche, il vous faudra vérifier avant de partir l'heure et le lieu du rendez-vous.

Cette période est en relation avec votre vitalité, votre personnalité, votre désir d'affirmation, votre comportement ou même votre look : il s'agit donc d'une possibilité d'influence sur votre propre évolution personnelle, la planète natale touchée par ce transit se trouvant en première maison de votre thème.

Force et lucidité

Sextile ☉ Soleil ♇ Pluton (planète réceptrice lente : transit collectif)

★☆☆☆☆ **Période du mercredi 24 août 2022 au dimanche 28 août 2022 (particulièrement actif le vendredi 26 août 2022, la précision du transit étant de 0°08')**

Cet aspect, qui se produit deux fois par an, n'est toutefois pas négligeable s'il arrive lors d'une période de turbulences. Grâce à lui, vous vous découvrirez des ressources vitales insoupçonnées et, faisant fi des convenances, tracerez votre sillon selon vos désirs et votre éthique véritable.

Vous parviendrez même à cerner vos zones d'ombre (qui n'en a pas !) et à transformer vos faiblesses en forces. Vous brillerez peut-être dans un étroit cénacle, mais votre prestige n'en sera que plus éclatant.

Cette période, du fait de la présence en maison XI de la planète réceptrice natale de ce transit, peut signifier que votre vie amicale ou sociale peut être affectée et modifiée pendant cette période. Cela peut aussi concerner des appuis ou protections que vous connaissez.

Copyright © 2002 - 2018 Astrotheme, tous droits réservés
Ce document a été téléchargé sur le site www.astrotheme.fr

Esprit de répartie

Sextile ☿ Mercure ☉ Soleil

★☆☆☆☆ **Période du mercredi 24 août 2022 au dimanche 28 août 2022 (particulièrement actif le vendredi 26 août 2022, la précision du transit étant de 0°10')**

Vos propos sont actuellement en accord avec vos visées prioritaires, et vous savez profiter de toutes les occasions pour placer la parole juste au moment le plus adéquat. Cette éloquence et ce bel esprit d'à-propos devraient vous servir à plaider votre cause auprès des personnes les mieux placées pour vous aider.

Vous parviendrez à intéresser les décideurs à vos projets, à présenter vos plans sous l'aspect le plus constructif possible. Dans vos études et recherches, vous bénéficierez d'une bonne faculté d'assimilation et saurez aller à l'essentiel. Si vous intervenez dans une discussion d'intérêts, vous allierez brio et autorité.

Cette période est en relation avec votre vitalité, votre personnalité, votre désir d'affirmation, votre comportement ou même votre look : il s'agit donc d'une possibilité d'influence sur votre propre évolution personnelle, la planète natale touchée par ce transit se trouvant en première maison de votre thème.

Échanges et correspondances favorisés

Sextile ☿ Mercure AS Ascendant

★☆☆☆☆ **Période du jeudi 25 août 2022 au lundi 29 août 2022 (particulièrement actif le samedi 27 août 2022, la précision du transit étant de 0°23')**

Les échanges intellectuels sont actuellement très fructueux. Vous faites preuve de curiosité, d'ouverture d'esprit, et entretenez avec vos proches d'excellentes relations où se mêlent complicité, tolérance et humour.

La période est également favorable à la rédaction de courrier, aux déplacements et aux sorties. Dans les sujets qui vous intéressent, vous glanerez par hasard des informations qui vous aideront à vous adapter à la situation et à tirer parti des opportunités qui se présenteront à vous.

Votre partenaire sentimental sera désireux de communiquer, de vous faire partager ses loisirs ; si vous le suivez, cela contribuera à renforcer vos liens.

Copyright © 2002 - 2018 Astrotheme, tous droits réservés
Ce document a été téléchargé sur le site www.astrotheme.fr

Réflexes et pouvoir d'action

Trigone ♂ Mars ♂ Mars

★★☆☆☆ **Période du jeudi 25 août 2022 au jeudi 1er septembre 2022 (particulièrement actif le lundi 29 août 2022, la précision du transit étant de 0°11')**

Actuellement, votre pouvoir d'action est au summum de sa forme. Aussi devez-vous en profiter pour imposer vos initiatives d'une manière franche, directe, sans trop prendre le temps d'étudier la situation.

Votre connaissance instinctive des individus, du terrain dans lequel vous évoluez, vous permettra de marquer des points et d'avoir des réflexes très prompts.

Vous pourrez vous montrer autoritaire avec vos proches, les obliger à agir dans le sens de vos intérêts, mais, dans l'ensemble, votre courage, votre énergie, votre franc-parler seront très appréciés.

La période est favorable aux activités sportives, aux compétitions de toute nature.

La planète de votre thème natal touchée par ce transit se trouve dans la maison II, en relation directe avec votre façon de gagner votre vie, vos finances personnelles, votre revenu, l'argent que vous gagnez : il est donc probable que cette période coïncide avec une modification de cet aspect de votre vie matérielle.

Amertume et contrariétés

Carré ♀ Vénus ♄ Saturne (planète réceptrice lente : transit collectif)

★☆☆☆☆ **Période du vendredi 26 août 2022 au lundi 29 août 2022, retour et répétition du transit du 25 mars 2022 au 29 mars 2022 (particulièrement actif le dimanche 28 août 2022, la précision du transit étant de 0°13')**

Vos élans et besoins affectifs se heurtent actuellement au poids des habitudes, à la sévérité ou au manque d'entrain de vos proches.

Vous vous donnez beaucoup de mal pour apporter votre contribution d'attention et de tendresse à ceux que vous aimez, mais vous ne parvenez pas à établir le contact. Le résultat en est que votre humeur s'assombrit et que vous vous sentez envahie par la tristesse et l'amertume.

Réagissez en vous offrant quelques joies égoïstes et en vous adonnant à vos hobbies préférés.

La communication avec les personnes âgées connaîtra quelques blocages, ainsi qu'avec les adolescents dont vous aurez du mal à comprendre les appréhensions.

Pendant cette période, du fait de la présence en maison XII de la planète de votre thème natal qui reçoit ce transit, il est possible que vous ressentiez des effets dans les domaines signifiés par cette maison : elle correspond au moi intérieur, aux épreuves, aux ennemis cachés, à la maladie parfois mais en tout cas avec une perspective d'évolution, à la solitude voulue ou imposée, à un certain isolement consenti ou exigé par la situation.

Copyright © 2002 - 2018 Astrotheme, tous droits réservés
Ce document a été téléchargé sur le site www.astrotheme.fr

Soif d'entreprendre et réussites en vue

Sextile ♃ Jupiter ♂ Mars

★★★★☆ **Période du samedi 27 août 2022 au lundi 3 octobre 2022, retour et répétition du transit du 26 mai 2022 au 29 juin 2022 (particulièrement actif le vendredi 16 septembre 2022, la précision du transit étant de 0°00')**

Votre énergie et votre esprit d'initiative atteindront leur plus haut niveau d'intensité et d'efficacité. Vous prendrez des décisions fermes qui iront dans le sens de vos intérêts.

Vous n'avez pas à craindre de vous tromper, car votre appréciation de la réalité extérieure sera parfaitement juste. Vous saurez vous mettre en avant et pourrez être propulsée socialement à un niveau supérieur à celui que vous occupiez antérieurement.

De même, la période est favorable pour les activités concernant le sport, le combat, les véhicules, les travaux de force en général.

Si vous avez une réclamation à faire auprès des administrations ou si vous devez engager une procédure juridique, vous avez toutes les chances d'obtenir gain de cause.

Vous brûlerez beaucoup de vos énergies, mais en tirerez une grande satisfaction ; ce sera dans l'action que vous vous sentirez le plus à l'aise et que vous rechargerez vos batteries.

La planète de votre thème natal touchée par ce transit se trouve dans la maison II, en relation directe avec votre façon de gagner votre vie, vos finances personnelles, votre revenu, l'argent que vous gagnez : il est donc probable que cette période coïncide avec une modification de cet aspect de votre vie matérielle.

Contacts chaleureux

Trigone ♀ Vénus ☿ Mercure

★☆☆☆☆ **Période du dimanche 28 août 2022 au mardi 30 août 2022, retour et répétition du transit du 20 mai 2022 au 22 mai 2022 (particulièrement actif le lundi 29 août 2022, la précision du transit étant de 0°05')**

L'ambiance générale est propice aux échanges de vues, aux discussions et négociations dans un climat de sympathie et de tolérance réciproque. Vous devez en profiter pour présenter vos requêtes, effectuer des déplacements dans le but de vous rapprocher de proches ou d'amis perdus de vue.

Des lettres ou des coups de téléphone inattendus vous apporteront d'heureuses nouvelles et beaucoup de joie. Sentimentalement, vous garderez votre quant-à-soi, répugnant à vous laisser envahir par vos sentiments, et désireux avant tout de préserver votre autonomie et celle de votre partenaire : la période sera aux flirts, aux amours-amitiés, au marivaudage.

Dans vos communications, orales et écrites, vous ferez preuve d'habileté et vous donnerez de vous une image chaleureuse.

Cette période est en relation avec votre vitalité, votre personnalité, votre désir d'affirmation, votre comportement ou même votre look : il s'agit donc d'une possibilité d'influence sur votre propre

Copyright © 2002 - 2018 Astrotheme, tous droits réservés
Ce document a été téléchargé sur le site www.astrotheme.fr

évolution personnelle, la planète natale touchée par ce transit se trouvant en première maison de votre thème.

R Insatisfaction et susceptibilité

Carré ♀ Vénus ☽ Lune

★★☆☆☆ Période du lundi 29 août 2022 au jeudi 1er septembre 2022, retour et répétition du transit du 29 mars 2022 au 1er avril 2022 (particulièrement actif le mercredi 31 août 2022, la précision du transit étant de 0°08')

Ces planètes sont liées dans votre thème natal par un semi-carré : les effets négatifs de ce transit pourraient être légèrement amplifiés.

De multiples sollicitations viendront vous détourner de vos tâches quotidiennes. Vous risquez de vous abandonner à la nonchalance, de manquer à vos promesses, de faire preuve de négligence dans l'organisation de votre vie domestique.

Cela ne serait rien si vous en tiriez davantage de liberté, mais, en réalité, l'insatisfaction qui vous mine ne peut vous faire apprécier les moments de détente à leur juste valeur.

Vous vous sentez délaissée, mal aimée, et avez tendance à prendre la mouche au moindre propos, en imaginant que l'on ne cherche qu'à blesser votre sensibilité. Montrez-vous plus lucide et plus mature. N'entretenez pas avec vos proches un rapport de dépendance en vous laissant aller à la facilité.

Pendant cette période, du fait de la présence en maison XII de la planète de votre thème natal qui reçoit ce transit, il est possible que vous ressentiez des effets dans les domaines signifiés par cette maison : elle correspond au moi intérieur, aux épreuves, aux ennemis cachés, à la maladie parfois mais en tout cas avec une perspective d'évolution, à la solitude voulue ou imposée, à un certain isolement consenti ou exigé par la situation.

Efficacité intellectuelle

Trigone ☿ Mercure ♂ Mars

★★☆☆☆ Période du lundi 29 août 2022 au samedi 3 septembre 2022, retour et répétition du transit du 17 juin 2022 au 20 juin 2022 (particulièrement actif le mercredi 31 août 2022, la précision du transit étant de 0°05')

Actuellement, vous vous montrez sûre de vous dans vos discussions et productions intellectuelles. Vous vous attachez surtout à concrétiser vos plans, vous brûlez les étapes et éliminez les détails et les fioritures. Cette attitude vous réussit, elle vous permet d'abattre beaucoup de travail en peu de temps, et vous aide à vous affirmer lors d'entretiens houleux.

Profitez-en pour réclamer votre dû, pour entreprendre des démarches difficiles. Si vous effectuez un stage, celui-ci se révélera très enrichissant pour vous, car vous saurez vous intégrer sans à-coup à une équipe et vous montrer performante sur le terrain.

La planète de votre thème natal touchée par ce transit se trouve dans la maison II, en relation directe

Copyright © 2002 - 2018 Astrotheme, tous droits réservés
Ce document a été téléchargé sur le site www.astrotheme.fr

avec votre façon de gagner votre vie, vos finances personnelles, votre revenu, l'argent que vous gagnez : il est donc probable que cette période coïncide avec une modification de cet aspect de votre vie matérielle.

Plaisirs faciles et diplomatie

Trigone ☉ Soleil ♀ Vénus

★☆☆☆☆ Période du mercredi 31 août 2022 au dimanche 4 septembre 2022, retour et répétition du transit du 28 avril 2022 au 2 mai 2022 (particulièrement actif le vendredi 2 septembre 2022, la précision du transit étant de 0°07')

Actuellement, les feux des projecteurs sont braqués sur votre personne, et vous rivalisez de charme et de diplomatie pour correspondre à votre image de marque. Vous vous montrerez chaleureuse, disposée aux plaisirs de toutes sortes.

Vous vous affirmerez en allant au-devant des désirs des vôtres, en leur offrant des cadeaux et en organisant invitations et sorties.

Les rapports avec votre partenaire sentimental et les hommes en général seront faciles, empreints de générosité et de tendresse.

La planète de votre thème natal touchée par ce transit se trouve dans la maison II, en relation directe avec votre façon de gagner votre vie, vos finances personnelles, votre revenu, l'argent que vous gagnez : il est donc probable que cette période coïncide avec une modification de cet aspect de votre vie matérielle.

Vos prévisions du mois de septembre 2022

Impatience et danger d'impulsivité

Carré ☉ Soleil ♅ Uranus (planète réceptrice lente : transit collectif)

★☆☆☆☆ Période du samedi 3 septembre 2022 au mercredi 7 septembre 2022, retour et répétition du transit du 1er mars 2022 au 5 mars 2022 (particulièrement actif le lundi 5 septembre 2022, la précision du transit étant de 0°00')

Refrénez actuellement votre impatience, vos élans utopistes, et introduisez des nuances lorsque vous exprimez vos opinions. En effet, vous risquez de choquer les esprits sans parvenir pour autant à faire bouger quoi que ce soit.

Ne rompez pas brutalement avec la stabilité et la routine, car vous n'êtes pas armée pour le moment pour reconstruire une autre structure.

Sur le plan de la santé, évitez le surmenage intellectuel et surveillez vos articulations : possibilité d'entorses.

Des querelles peuvent vous opposer à votre partenaire sentimental à propos de votre liberté d'action. Si vous présentez la situation avec davantage de diplomatie, vous obtiendrez de meilleurs résultats : ne l'oubliez pas !

Copyright © 2002 - 2018 Astrotheme, tous droits réservés
Ce document a été téléchargé sur le site www.astrotheme.fr

Cette période est en relation avec votre vitalité, votre personnalité, votre désir d'affirmation, votre comportement ou même votre look : il s'agit donc d'une possibilité d'influence sur votre propre évolution personnelle, la planète natale touchée par ce transit se trouvant en première maison de votre thème.

Susceptibilité et indolence

Carré ♀ Vénus ☉ Soleil

★☆☆☆☆ Période du samedi 3 septembre 2022 au mardi 6 septembre 2022, retour et répétition du transit du 4 avril 2022 au 7 avril 2022 (particulièrement actif le lundi 5 septembre 2022, la précision du transit étant de 0°08')

Vos caprices, vos humeurs changeantes ou votre sensibilité exacerbée risquent de vous faire passer pour une girouette. Évitez de vous abandonner trop facilement à vos élans affectifs, cela ne parlera pas en votre faveur.

De même, une certaine légèreté, un manque de dynamisme dans votre travail pourront vous être reprochés. Tout actuellement vous invite à la paresse, soit, mais n'en négligez pas pour autant les tâches qui vous incombent.

Des blessures d'amour-propre sont possibles ; elles risquent de vous être infligées par votre père, votre époux ou un supérieur hiérarchique.

Cette période est en relation avec votre vitalité, votre personnalité, votre désir d'affirmation, votre comportement ou même votre look : il s'agit donc d'une possibilité d'influence sur votre propre évolution personnelle, la planète natale touchée par ce transit se trouvant en première maison de votre thème.

Renouveau bénéfique dans le travail et le foyer

Trigone ♅ Uranus MC Milieu du Ciel

★★★★☆ Période du samedi 3 septembre 2022 au lundi 8 mai 2023, retour et répétition du transit du 26 avril 2022 au 14 août 2022 (particulièrement actif le jeudi 17 novembre 2022 et le lundi 27 mars 2023, la précision du transit étant de 0.00')

Professionnellement, la période s'annonce riche en changements. Ceux-ci auront des répercussions favorables sur votre propre position.

Vous vous tournerez avec optimisme vers l'avenir et, apprenant de nouvelles techniques, vous impliquant davantage dans ce que vous faites, vous parviendrez très vite à faire reconnaître vos capacités.

Malgré tout, cela vous obligera à négliger un peu votre vie familiale, voire à déménager pour suivre le mouvement ascendant de votre situation sociale. Même si, dans les premiers temps, l'atmosphère régnant à votre foyer en sera "électrisée", chacun y trouvera rapidement son compte.

Copyright © 2002 - 2018 Astrotheme, tous droits réservés
Ce document a été téléchargé sur le site www.astrotheme.fr

Satisfactions professionnelles ou financières

Trigone ☉ Soleil ♃ Jupiter

★★★☆☆ **Période du samedi 3 septembre 2022 au mercredi 7 septembre 2022, retour et répétition du transit du 1er mai 2022 au 5 mai 2022 (particulièrement actif le lundi 5 septembre 2022, la précision du transit étant de 0°12')**

Dans votre thème natal, Jupiter est maître de votre Ascendant : pour cette raison, ce transit qu'il reçoit doit être regardé avec une attention particulière car son influence peut être plus importante, à configuration égale, que sur une autre planète.

Votre vitalité extériorisée et votre aisance dans n'importe quel milieu vous assurent de beaux succès et vous permettent de vous faire ouvrir bien des portes. Vous pourrez ainsi obtenir satisfaction, voir vos droits reconnus dans une situation litigieuse, ou bien écarter, poliment mais fermement, de votre sphère quotidienne quiconque vous fait de l'ombre.

Vos initiatives financières seront payantes, votre détermination vous permettra de vous faire rembourser ce qu'on vous doit.

La période est favorable aux soins médicaux et au commencement de toute thérapie traditionnelle.

La planète de votre thème natal touchée par ce transit se trouve dans la maison II, en relation directe avec votre façon de gagner votre vie, vos finances personnelles, votre revenu, l'argent que vous gagnez : il est donc probable que cette période coïncide avec une modification de cet aspect de votre vie matérielle.

R Flair et inspiration

Trigone ♀ Vénus ♆ Neptune (planète réceptrice lente : transit collectif)

★★☆☆☆ **Période du samedi 3 septembre 2022 au mardi 6 septembre 2022, retour et répétition du transit du 27 mai 2022 au 30 mai 2022 (particulièrement actif le lundi 5 septembre 2022, la précision du transit étant de 0°28')**

Ces planètes sont liées dans votre thème natal par une conjonction : les effets bénéfiques de ce transit pourraient être amplifiés.

Votre vie sentimentale et amicale vous permet actuellement de confier, sans crainte d'être abusée, vos heureuses inspirations et votre altruisme. Vous serez disponible quand on vous cherche et, par l'heureux arrangement du hasard, disposerez sur-le-champ de ce dont vos proches auront le plus grand besoin.

Vos perceptions affinées et subtiles vous permettront de conseiller chacun de la manière la plus adaptée.

Vous pourrez également mettre vos élans affectifs à contribution, en prenant part à des projets collectifs à but humanitaire ou en assistant à des spectacles artistiques.

Vous vous intéresserez à la psychologie, aux médecines, à la diététique... et saurez faire bénéficier les autres des leçons que ces connaissances vous auront apportées.

Cette période est en relation avec votre vitalité, votre personnalité, votre désir d'affirmation, votre

Copyright © 2002 - 2018 Astrotheme, tous droits réservés
Ce document a été téléchargé sur le site www.astrotheme.fr

comportement ou même votre look : il s'agit donc d'une possibilité d'influence sur votre propre évolution personnelle, la planète natale touchée par ce transit se trouvant en première maison de votre thème.

Humeurs et sentiments contrariés

Carré ♀ Vénus ASAscendant

★☆☆☆☆ Période du dimanche 4 septembre 2022 au mercredi 7 septembre 2022, retour et répétition du transit du 4 avril 2022 au 8 avril 2022 (particulièrement actif le mardi 6 septembre 2022, la précision du transit étant de 0°36')

Actuellement, vous ne vous sentez pas très à l'aise dans votre peau, et vous ressentez surtout les contacts avec autrui comme sources de désagréments, de contrariétés et de perturbations bénignes, mais répétitives. Si vous en avez la possibilité, vous seriez bien inspirée d'éviter autant que possible les rencontres et les discussions, car vous vous y montrerez grognonne, d'humeur insatisfaite et maussade.

De même, les échanges affectifs passeront mal avec votre partenaire sentimental, aussi devez-vous vous efforcer de minimiser les divergences de vues qui vous opposeront à lui, afin de ne pas vous laisser entraîner dans des récriminations acides et peu constructives.

Dans votre profession, vous manquerez également de diplomatie, aussi essayez d'éviter de vous immiscer dans les problèmes des autres.

Communication maladroite

Carré ☿ Mercure ♀ Vénus

★★☆☆☆ Période du lundi 5 septembre 2022 au mardi 13 septembre 2022, retour et répétition du transit du 31 mars 2022 au 2 avril 2022 (particulièrement actif le vendredi 9 septembre 2022 et le samedi 10 septembre 2022, la précision du transit étant de 1.18')

Actuellement, vos préoccupations intellectuelles ou vos soucis vous empêchent de communiquer autant que vous le désireriez avec vos proches. Chacun reste cantonné dans son coin, remâche ses griefs ou peaufine ses plans d'action.

Il vous faudra respecter ce désir, très provisoire, de silence. En effet, si vous tentez de forcer les autres à s'exprimer contre leur gré, ils risquent de vous répondre d'une manière acerbe.

Évitez d'aborder en petit comité les sujets qui vous tiennent à cœur ainsi que vos péripéties sentimentales, car des indiscrétions seront commises qui vous mettront par la suite en mauvaise posture.

La planète de votre thème natal touchée par ce transit se trouve dans la maison II, en relation directe avec votre façon de gagner votre vie, vos finances personnelles, votre revenu, l'argent que vous gagnez : il est donc probable que cette période coïncide avec une modification de cet aspect de votre vie matérielle.

Copyright © 2002 - 2018 Astrotheme, tous droits réservés
Ce document a été téléchargé sur le site www.astrotheme.fr

Charme et magnétisme

Sextile ♀ Vénus ♇ Pluton (planète réceptrice lente : transit collectif)

★☆☆☆☆ **Période du mardi 6 septembre 2022 au vendredi 9 septembre 2022 (particulièrement actif le mercredi 7 septembre 2022, la précision du transit étant de 0°11')**

Actuellement, vous bénéficiez d'un surcroît de vitalité et d'optimisme dû au fait que votre comportement affectif et vos relations avec le monde extérieur sont en parfaite harmonie avec vos aspirations les plus profondes. Vous parvenez à vous exprimer sans à-coups, et pouvez profiter de cette période pour apaiser en vous et autour de vous des tensions, des doutes ou des malentendus.

Vous dégagez un magnétisme certain, et cela vous confère un charme singulier et prenant qui vous aide à obtenir ce que vous souhaitez.

Les changements amorcés seront bien perçus par votre entourage et, quelle que soit la "pilule" que vous aurez à faire avaler à vos proches, vous la leur présenterez sous l'apparence la plus alléchante.

Cette période, du fait de la présence en maison XI de la planète réceptrice natale de ce transit, peut signifier que votre vie amicale ou sociale peut être affectée et modifiée pendant cette période. Cela peut aussi concerner des appuis ou protections que vous connaissez.

Coup de pouce socioprofessionnel

Conjonction ☉ Soleil MC Milieu du Ciel

★★★☆☆ **Période du mardi 6 septembre 2022 au dimanche 11 septembre 2022 (particulièrement actif le vendredi 9 septembre 2022, la précision du transit étant de 0°17')**

Même si cet aspect se produit une seule fois par an, il n'est nullement négligeable, surtout si d'autres influx vous propulsent en avant. En effet, vous vous mettez sur votre trente-et-un, châtiez votre langage et cherchez à rencontrer des personnes influentes. Il est certain que vous produirez l'effet recherché, mais il faudra tenir vos promesses par la suite.

Plus généralement, vous pourrez sortir du lot socialement, trouver un emploi selon vos goûts, ou obtenir une promotion.

Danger d'impatience et d'autoritarisme

Opposition ♂ Mars ♅ Uranus (planète réceptrice lente : transit collectif)

★☆☆☆☆ **Période du jeudi 8 septembre 2022 au dimanche 18 septembre 2022 (particulièrement actif le mardi 13 septembre 2022, la précision du transit étant de 0°04')**

Actuellement, vous pâtissez d'un manque de coordination entre un besoin impérieux de vous lancer dans la bagarre, de vous affirmer clairement, et une recherche de maîtrise et de spécialisation qui vous demande davantage de patience et d'efforts. Méfiez-vous de votre spontanéité comme de la peste, car elle vous incitera à prendre des décisions prématurées et à vous enferrer dans une impasse, par crainte

Copyright © 2002 - 2018 Astrotheme, tous droits réservés
Ce document a été téléchargé sur le site www.astrotheme.fr

d'être mal jugée.

Évitez les prises de position tranchées, les propos sectaires ou autoritaires. Efforcez-vous d'être davantage à l'écoute de ceux qui vous entourent, et de sentir d'où vient le vent.

Dans tous les domaines, réfléchissez-y à deux fois avant de provoquer une rupture brutale, car là encore vous refuserez de revenir sur vos choix, et cela risque de vous porter préjudice.

Cette période est en relation avec votre vitalité, votre personnalité, votre désir d'affirmation, votre comportement ou même votre look : il s'agit donc d'une possibilité d'influence sur votre propre évolution personnelle, la planète natale touchée par ce transit se trouvant en première maison de votre thème.

Chaleur et générosité

Trigone ♀ Vénus ♀ Vénus

★☆☆☆☆ Période du dimanche 11 septembre 2022 au mercredi 14 septembre 2022, retour et répétition du transit du 4 juin 2022 au 7 juin 2022 (particulièrement actif le mardi 13 septembre 2022, la précision du transit étant de 0°12')

Votre affectivité est actuellement puissante, et vous éprouvez le besoin de la transmettre aux autres. Vos élans de générosité, votre chaleur et votre douceur peuvent aider vos proches à retrouver le moral.

Ne ménagez pas vos efforts en ce sens, car l'harmonie que vous parviendrez à établir sera votre meilleure récompense.

La période est également propice à l'expression artistique ; des rencontres ou des sorties vous plongeront dans des sensations fortes que vous pourrez exorciser par la peinture, la musique, la danse ou le chant.

Vous vous rapprocherez de personnes sympathiques, joyeuses et épanouies, dont la proximité vous réjouira le cœur. De même, vos relations amicales et sentimentales seront empreintes d'insouciance, de tendresse et de sensualité.

La planète de votre thème natal touchée par ce transit se trouve dans la maison II, en relation directe avec votre façon de gagner votre vie, vos finances personnelles, votre revenu, l'argent que vous gagnez : il est donc probable que cette période coïncide avec une modification de cet aspect de votre vie matérielle.

R Prudence et prévoyance

Sextile ☉ Soleil ♄ Saturne (planète réceptrice lente : transit collectif)

★★☆☆☆ Période du dimanche 11 septembre 2022 au jeudi 15 septembre 2022 (particulièrement actif le mardi 13 septembre 2022, la précision du transit étant de 0°21')

Ces planètes sont liées dans votre thème natal par une conjonction : les effets bénéfiques de ce transit pourraient être amplifiés.

Copyright © 2002 - 2018 Astrotheme, tous droits réservés
Ce document a été téléchargé sur le site www.astrotheme.fr

Soutenue par des personnages masculins plus âgés que vous, vous êtes tout à fait capable de vous imposer pour vos qualités de sérieux, de prudence et de minutie. Préparez bien vos plans, peaufinez ce que vous avez à dire, et n'hésitez pas à faire allusion à vos succès passés.

La période est propice aux placements à long terme, à l'établissement d'un budget raisonnable, mais non restrictif. Le travail produit durant ces quelques jours sera solide, approfondi : profitez-en.

Physiquement, vous pouvez entreprendre avec bonheur des entraînements sportifs, des cours de gymnastique ou de yoga : ils contribueront pour longtemps à votre équilibre de vie.

Pendant cette période, du fait de la présence en maison XII de la planète de votre thème natal qui reçoit ce transit, il est possible que vous ressentiez des effets dans les domaines signifiés par cette maison : elle correspond au moi intérieur, aux épreuves, aux ennemis cachés, à la maladie parfois mais en tout cas avec une perspective d'évolution, à la solitude voulue ou imposée, à un certain isolement consenti ou exigé par la situation.

Communication en berne : nervosité et maladresses

Carré ☉ Soleil ☿ Mercure

★☆☆☆☆ Période du lundi 12 septembre 2022 au vendredi 16 septembre 2022, retour et répétition du transit du 10 mars 2022 au 14 mars 2022 (particulièrement actif le mercredi 14 septembre 2022, la précision du transit étant de 0°01')

Actuellement, et pour des raisons très diverses, vos propos ne sont pas en accord avec vos véritables pensées. Ceci est peut-être involontaire et résulte d'une mauvaise appréciation de vos capacités et de l'état d'esprit de vos interlocuteurs. Néanmoins, même dénué de toute rouerie, ce manque de franchise vous fera perdre beaucoup de temps. Soyez certaine que si vous affirmez ne pas vouloir de tel ou tel avantage, nul ne songera à vous le proposer.

Votre vitalité sera également à la baisse, la cause principale étant votre nervosité, le mauvais équilibre de votre alimentation et l'irrégularité de votre sommeil.

Vous vous sentirez frustrée par votre partenaire sentimental et vous aurez l'impression, momentanée, qu'il se moque éperdument de ce que vous pouvez penser.

Cette période est en relation avec votre vitalité, votre personnalité, votre désir d'affirmation, votre comportement ou même votre look : il s'agit donc d'une possibilité d'influence sur votre propre évolution personnelle, la planète natale touchée par ce transit se trouvant en première maison de votre thème.

Copyright © 2002 - 2018 Astrotheme, tous droits réservés
Ce document a été téléchargé sur le site www.astrotheme.fr

Sensibilité à fleur de peau

Carré ♀ Vénus ♅ Uranus (planète réceptrice lente : transit collectif)

★☆☆☆☆ Période du mercredi 14 septembre 2022 au vendredi 16 septembre 2022, retour et répétition du transit du 15 avril 2022 au 19 avril 2022 (particulièrement actif le jeudi 15 septembre 2022, la précision du transit étant de 0°05')

Vos élans et besoins affectifs se heurteront à l'attitude tranchante, froide, autoritaire ou sectaire, de certains de vos proches. Loin de remettre les choses à leur place, vous prendrez tout à cœur, et cela vous fera passer par des émotions, des mouvements brusques, simultanés et exacerbés, de sympathie et d'antipathie.

Ménagez votre sensibilité, et ne concevez pas votre plaisir que dans la confrontation avec des situations déconcertantes, perturbantes et excessives.

De même, si vous appartenez à une association ou à un club quelconque, vous risquez d'éprouver de l'animosité à l'égard de certains participants. Abstenez-vous de le montrer, car ces impulsions ne seront ni profondes ni durables.

Cette période est en relation avec votre vitalité, votre personnalité, votre désir d'affirmation, votre comportement ou même votre look : il s'agit donc d'une possibilité d'influence sur votre propre évolution personnelle, la planète natale touchée par ce transit se trouvant en première maison de votre thème.

R Optimisme et élans affectifs

Trigone ♀ Vénus ♃ Jupiter

★★★☆☆ Période du mercredi 14 septembre 2022 au vendredi 16 septembre 2022, retour et répétition du transit du 6 juin 2022 au 9 juin 2022 (particulièrement actif le jeudi 15 septembre 2022, la précision du transit étant de 0°06')

Dans votre thème natal, Jupiter est maître de votre Ascendant : pour cette raison, ce transit qu'il reçoit doit être regardé avec une attention particulière car son influence peut être plus importante, à configuration égale, que sur une autre planète. Par ailleurs, ces planètes sont liées dans votre thème natal par une conjonction : les effets bénéfiques de ce transit pourraient être amplifiés.

Actuellement, vous vous sentez bien dans votre peau, d'humeur joyeuse et optimiste. Vous savez modérer les élans affectifs qui risqueraient de vous porter préjudice et parvenez à vous maîtriser, tout en demeurant ouverte et chaleureuse.

Vous serez appréciée parmi vos proches et recevrez des preuves d'affection qui vous réchaufferont le cœur. Des sorties ou des voyages d'agrément vous permettront de même de vibrer à l'unisson de tout ce qui est beau, de ce qui parle à votre âme, vous donne de la vitalité et de la confiance en la vie.

Vous pouvez rencontrer des protections, des soutiens qui vous aideront à mieux vous situer professionnellement.

De même, les dépenses que vous pourrez faire sont actuellement judicieuses et constitueront

Copyright © 2002 - 2018 Astrotheme, tous droits réservés
Ce document a été téléchargé sur le site www.astrotheme.fr

d'excellents investissements pour le futur.

La planète de votre thème natal touchée par ce transit se trouve dans la maison II, en relation directe avec votre façon de gagner votre vie, vos finances personnelles, votre revenu, l'argent que vous gagnez : il est donc probable que cette période coïncide avec une modification de cet aspect de votre vie matérielle.

R Empathie et compréhension de vos proches

Sextile ☉ Soleil ☽ Lune

★★★☆☆ Période du mercredi 14 septembre 2022 au lundi 19 septembre 2022 (particulièrement actif le samedi 17 septembre 2022, la précision du transit étant de 0°27')

Ces planètes sont liées dans votre thème natal par une conjonction : les effets bénéfiques de ce transit pourraient être amplifiés.

Vous allez vous sentir au mieux de votre forme durant quelques jours. Vous vous montrerez solidaire de votre famille, déterminée et énergique si certains de ses membres sollicitent votre aide.

Les décisions que vous prendrez dans l'organisation de votre quotidien seront bien inspirées, elles vous permettront de gagner du temps et de l'efficacité. Sûre de vous, vous vous ferez ouvrir toutes les portes et serez capable de faire votre propre publicité avec brio et chaleur.

Vous vous sentirez entourée d'affection, et cela vous donnera de l'entrain pour vous lancer dans des activités destinées à vous mettre en valeur.

Pendant cette période, du fait de la présence en maison XII de la planète de votre thème natal qui reçoit ce transit, il est possible que vous ressentiez des effets dans les domaines signifiés par cette maison : elle correspond au moi intérieur, aux épreuves, aux ennemis cachés, à la maladie parfois mais en tout cas avec une perspective d'évolution, à la solitude voulue ou imposée, à un certain isolement consenti ou exigé par la situation.

R Illusions, erreurs et incompréhensions

Carré ♆ Neptune ☿ Mercure

★★★★★ Période du jeudi 15 septembre 2022 au mercredi 15 février 2023, retour et répétition du transit du 1er mars 2022 au 14 avril 2022 (particulièrement actif le lundi 28 novembre 2022, la précision du transit étant de 0°52')

Ces planètes sont liées dans votre thème natal par une conjonction : les effets négatifs de ce transit pourraient être atténués.

La période n'est guère favorable à l'élaboration de projets. En effet, vous vous faites beaucoup d'illusions et, en outre, risquez d'interpréter de manière erronée les informations qui vous seront adressées.

Face à un problème quel qu'il soit, vous devrez effectuer un patient travail de recherche avant de prendre la moindre option, car il vous manquera des éléments essentiels pour pouvoir construire votre

Copyright © 2002 - 2018 Astrotheme, tous droits réservés
Ce document a été téléchargé sur le site www.astrotheme.fr

raisonnement.

Parfois, on cherchera à vous tromper, à vous induire en erreur, aussi devez-vous éviter de prendre au sérieux certaines de vos fréquentations.

La communication avec vos proches, quant à elle, s'effectuera difficilement. Il n'y aura ni querelle ni affrontement acerbe, mais, par crainte, par rouerie ou par négligence, chacun laissera des malentendus naître et se développer. Aussi, devez-vous vous montrer la plus claire possible dans vos explications pour éviter cet écueil.

Cette période est en relation avec votre vitalité, votre personnalité, votre désir d'affirmation, votre comportement ou même votre look : il s'agit donc d'une possibilité d'influence sur votre propre évolution personnelle, la planète natale touchée par ce transit se trouvant en première maison de votre thème.

Efficacité intellectuelle

Trigone ☿ Mercure ♂ Mars

★★☆☆☆ Période du jeudi 15 septembre 2022 au mardi 20 septembre 2022, retour et répétition du transit du 29 août 2022 au 3 septembre 2022 (particulièrement actif le dimanche 18 septembre 2022, la précision du transit étant de 0°00')

Actuellement, vous vous montrez sûre de vous dans vos discussions et productions intellectuelles. Vous vous attachez surtout à concrétiser vos plans, vous brûlez les étapes et éliminez les détails et les fioritures. Cette attitude vous réussit, elle vous permet d'abattre beaucoup de travail en peu de temps, et vous aide à vous affirmer lors d'entretiens houleux.

Profitez-en pour réclamer votre dû, pour entreprendre des démarches difficiles. Si vous effectuez un stage, celui-ci se révélera très enrichissant pour vous, car vous saurez vous intégrer sans à-coup à une équipe et vous montrer performante sur le terrain.

La planète de votre thème natal touchée par ce transit se trouve dans la maison II, en relation directe avec votre façon de gagner votre vie, vos finances personnelles, votre revenu, l'argent que vous gagnez : il est donc probable que cette période coïncide avec une modification de cet aspect de votre vie matérielle.

Vie sociale ou professionnelle favorisée

Conjonction ♀ Vénus MC Milieu du Ciel

★★☆☆☆ Période du vendredi 16 septembre 2022 au mardi 20 septembre 2022 (particulièrement actif le dimanche 18 septembre 2022, la précision du transit étant de 0°02')

Le Milieu du Ciel et Vénus forment un trigone dans votre thème natal : les effets bénéfiques de cette conjonction sont amplifiés.

Actuellement, votre vie professionnelle connaît une période de relâchement et d'accalmie qui vous permet de souffler un peu. Les rivalités virtuelles et les jalousies s'apaisent et sont remplacées par une

Copyright © 2002 - 2018 Astrotheme, tous droits réservés
Ce document a été téléchargé sur le site www.astrotheme.fr

atmosphère de complicité et de solidarité, dont vous êtes la première à vous réjouir.

Dans la poursuite de vos ambitions et buts prioritaires, vous constatez que vous avez déjà accompli bien des efforts, et que tout vous est maintenant plus facile.

La période est favorable aux sorties et aux invitations qui, en plus du plaisir qu'elles vous réserveront, contribueront à renforcer votre image de marque.

En toutes circonstances, vous vous montrerez chaleureuse, courtoise et pleine de tact ; cela parlera en votre faveur.

Manque de tact et irritabilité

Carré ♂ Mars MC Milieu du Ciel

★★★☆☆ Période du vendredi 16 septembre 2022 au mardi 27 septembre 2022 (particulièrement actif le mercredi 21 septembre 2022, la précision du transit étant de 0°06')

Pendant une courte période, vous risquez d'être prise entre deux feux. D'une part, votre activité professionnelle vous demandera une grande disponibilité pour faire face à des problèmes imprévus, mais, d'un autre côté, des conflits risquent de surgir à votre foyer, et les membres de votre famille réclameront, sans prendre de gants, davantage d'attention de votre part.

Bien sûr, vous ne pouvez faire front de tous les côtés à la fois, donc, au lieu de vous énerver, essayez de l'exposer calmement. En effet, vous vous mettriez rapidement en colère et cela n'apaiserait le climat ni auprès de vos collègues ni sous votre toit.

Méfiez-vous des paroles maladroites, des critiques à l'égard de ceux qui vous semblent incompétents : vous manquerez d'indulgence et risquez de vous faire des ennemis.

Échanges et correspondances favorisés

Sextile ☿ Mercure AS Ascendant

★☆☆☆☆ Période du mardi 20 septembre 2022 au samedi 24 septembre 2022, retour et répétition du transit du 25 août 2022 au 29 août 2022 (particulièrement actif le jeudi 22 septembre 2022, la précision du transit étant de 0°08')

Les échanges intellectuels sont actuellement très fructueux. Vous faites preuve de curiosité, d'ouverture d'esprit, et entretenez avec vos proches d'excellentes relations où se mêlent complicité, tolérance et humour.

La période est également favorable à la rédaction de courrier, aux déplacements et aux sorties. Dans les sujets qui vous intéressent, vous glanerez par hasard des informations qui vous aideront à vous adapter à la situation et à tirer parti des opportunités qui se présenteront à vous.

Votre partenaire sentimental sera désireux de communiquer, de vous faire partager ses loisirs ; si vous le suivez, cela contribuera à renforcer vos liens.

Copyright © 2002 - 2018 Astrotheme, tous droits réservés
Ce document a été téléchargé sur le site www.astrotheme.fr

Sentiments constructifs et responsables

Sextile ♀ Vénus ♄ Saturne (planète réceptrice lente : transit collectif)

★☆☆☆☆ **Période du mardi 20 septembre 2022 au jeudi 22 septembre 2022 (particulièrement actif le mercredi 21 septembre 2022, la précision du transit étant de 0°03')**

Même si vous n'êtes guère expansive, vous connaîtrez durant ces quelques jours des joies sentimentales qui vaudront leur pesant d'or. Vos affections et vos amitiés de longue date s'approfondiront encore davantage, et vous serez de bon conseil avec ceux que vous aimez, prêt à les soutenir et à leur rendre des services.

La communication passera bien avec les personnes âgées, comme avec ceux ou celles dont la nature renfermée ne vous permet pas toujours de vous mettre à leur portée. Vous vous méfierez de votre subjectivité, et ce recul que vous prendrez par rapport à votre sensibilité vous aidera à y voir plus clair en vous.

La période est également propice aux travaux minutieux de décoration ou de réfection de votre logis.

Pendant cette période, du fait de la présence en maison XII de la planète de votre thème natal qui reçoit ce transit, il est possible que vous ressentiez des effets dans les domaines signifiés par cette maison : elle correspond au moi intérieur, aux épreuves, aux ennemis cachés, à la maladie parfois mais en tout cas avec une perspective d'évolution, à la solitude voulue ou imposée, à un certain isolement consenti ou exigé par la situation.

R Danger de tromperie ou impressionnabilité

Carré ☉ Soleil ♆ Neptune (planète réceptrice lente : transit collectif)

★★☆☆☆ **Période du mercredi 21 septembre 2022 au samedi 24 septembre 2022, retour et répétition du transit du 18 mars 2022 au 22 mars 2022 (particulièrement actif le jeudi 22 septembre 2022, la précision du transit étant de 0°28')**

Ces planètes sont liées dans votre thème natal par un semi-sextile : les effets négatifs de ce transit pourraient être légèrement atténués.

Durant quelques jours, vous devriez éviter d'accorder votre confiance à des personnes dont la prestance et l'assurance pourraient vous impressionner. De même, face à des idéaux, opinions religieuses, philosophiques de tous ordres, vous serez bien inspirée en prenant du recul par rapport à ce qui vous est transmis.

Certains rêves, particulièrement étranges, vous sembleront receler un message prémonitoire, mais votre interprétation en sera faussée, aussi ne vous mettez pas martel en tête à ce sujet.

Sur le plan de la santé, vous serez sensible à la contagion et aux allergies.

Vous vous sentirez momentanément peu solidaire de votre partenaire sentimental, car désireuse d'imprévu et d'évasion.

Copyright © 2002 - 2018 Astrotheme, tous droits réservés
Ce document a été téléchargé sur le site www.astrotheme.fr

Cette période est en relation avec votre vitalité, votre personnalité, votre désir d'affirmation, votre comportement ou même votre look : il s'agit donc d'une possibilité d'influence sur votre propre évolution personnelle, la planète natale touchée par ce transit se trouvant en première maison de votre thème.

R Crédulité et bourdes au rendez-vous

Carré ☿ Mercure ♆ Neptune (planète réceptrice lente : transit collectif)

★★☆☆☆ Période du mercredi 21 septembre 2022 au dimanche 25 septembre 2022, retour et répétition du transit du 24 août 2022 au 27 août 2022 (particulièrement actif le vendredi 23 septembre 2022, la précision du transit étant de 0°07')

Ces planètes sont liées dans votre thème natal par une conjonction : les effets négatifs de ce transit pourraient être atténués.

Durant quelques jours, vous devez vous tenir sur vos gardes. En effet, votre crédulité dans les relations humaines n'aura d'égale que votre étourderie dans le domaine matériel. Aussi, n'ajoutez pas foi à tout ce qui vous est dit. Assurez-vous au moins de la vraisemblance des propositions qui vous seront faites, sinon vous risquez de vous transformer en poire juteuse et succulente aux yeux d'individus peu scrupuleux.

De même, vous devrez mettre de l'ordre dans vos affaires, bien fermer la porte de votre logement ou de votre voiture et, si vous avez à contacter quelqu'un ou à effectuer une démarche, il vous faudra vérifier avant de partir l'heure et le lieu du rendez-vous.

Cette période est en relation avec votre vitalité, votre personnalité, votre désir d'affirmation, votre comportement ou même votre look : il s'agit donc d'une possibilité d'influence sur votre propre évolution personnelle, la planète natale touchée par ce transit se trouvant en première maison de votre thème.

Insouciance et manque de tact

Carré ♀ Vénus ☿ Mercure

★☆☆☆☆ Période du mercredi 21 septembre 2022 au vendredi 23 septembre 2022, retour et répétition du transit du 23 avril 2022 au 26 avril 2022 (particulièrement actif le jeudi 22 septembre 2022, la précision du transit étant de 0°10')

Des réactions affectives exagérées de votre part risquent d'altérer momentanément votre communication avec vos proches. Vous serez sujet à la distraction, à l'insouciance, et n'écouterez les informations que l'on vous transmettra que d'une oreille.

Vous-même, lorsque vous vous exprimerez, aurez du mal à résister à la tentation d'épancher vos sentiments auprès de personnes que vous connaissez fort peu.

Vous risquez de commettre des indiscrétions ou de dévoiler vos petits secrets par inadvertance. Par paresse, vous pourriez remettre à plus tard des démarches, des coups de fil ou la rédaction de courriers pourtant urgents, aussi devrez-vous vous fixer un emploi du temps précis pour vous servir de garde-fou.

Copyright © 2002 - 2018 Astrotheme, tous droits réservés
Ce document a été téléchargé sur le site www.astrotheme.fr

Vous serez prête à toutes les rencontres, mais la plupart demeureront assez superficielles.

Cette période est en relation avec votre vitalité, votre personnalité, votre désir d'affirmation, votre comportement ou même votre look : il s'agit donc d'une possibilité d'influence sur votre propre évolution personnelle, la planète natale touchée par ce transit se trouvant en première maison de votre thème.

Esprit de répartie

Sextile ☿ Mercure ☉ Soleil

★☆☆☆☆ Période du mercredi 21 septembre 2022 au samedi 24 septembre 2022, retour et répétition du transit du 24 août 2022 au 28 août 2022 (particulièrement actif le vendredi 23 septembre 2022, la précision du transit étant de 0°27')

Vos propos sont actuellement en accord avec vos visées prioritaires, et vous savez profiter de toutes les occasions pour placer la parole juste au moment le plus adéquat. Cette éloquence et ce bel esprit d'à-propos devraient vous servir à plaider votre cause auprès des personnes les mieux placées pour vous aider.

Vous parviendrez à intéresser les décideurs à vos projets, à présenter vos plans sous l'aspect le plus constructif possible. Dans vos études et recherches, vous bénéficierez d'une bonne faculté d'assimilation et saurez aller à l'essentiel. Si vous intervenez dans une discussion d'intérêts, vous allierez brio et autorité.

Cette période est en relation avec votre vitalité, votre personnalité, votre désir d'affirmation, votre comportement ou même votre look : il s'agit donc d'une possibilité d'influence sur votre propre évolution personnelle, la planète natale touchée par ce transit se trouvant en première maison de votre thème.

Tonus et optimisme

Sextile ☉ Soleil ☉ Soleil

★☆☆☆☆ Période du mercredi 21 septembre 2022 au dimanche 25 septembre 2022 (particulièrement actif le vendredi 23 septembre 2022, la précision du transit étant de 0°09')

Vous bénéficiez actuellement de l'appui de vos proches et pouvez vous imposer dans un cadre associatif ou amical. Là aussi, vous parvenez à faire reconnaître des idéaux, ambitions ou projets collectifs. Vous aurez de l'autorité, du brio, du panache et l'on vous renverra de vous une image flatteuse. Votre audace sera payante, à condition que vous vous adressiez "à Dieu plutôt qu'à ses saints"...

Votre vie financière connaîtra une embellie, vous pouvez en profiter pour effectuer des placements à long terme.

Votre vitalité est puissante, des exercices sportifs vous permettront encore d'améliorer votre compétitivité.

Copyright © 2002 - 2018 Astrotheme, tous droits réservés
Ce document a été téléchargé sur le site www.astrotheme.fr

Cette période est en relation avec votre vitalité, votre personnalité, votre désir d'affirmation, votre comportement ou même votre look : il s'agit donc d'une possibilité d'influence sur votre propre évolution personnelle, la planète natale touchée par ce transit se trouvant en première maison de votre thème.

R Volonté et tonicité

Sextile ☉ Soleil AS Ascendant

★★☆☆☆ Période du jeudi 22 septembre 2022 au lundi 26 septembre 2022 (particulièrement actif le samedi 24 septembre 2022, la précision du transit étant de 0°22')

Cette planète et votre axe relationnel AS-DS sont liés par une conjonction dans votre thème natal : les effets bénéfiques de ce transit pourraient être amplifiés.

Votre volonté trouve enfin à s'exercer dans des activités, voire des prises de décision, qui sont parfaitement en accord avec votre moi véritable. D'ailleurs, les courants seront porteurs et, comme par hasard, vous tomberez nez à nez avec l'employeur, l'associé idéal, voire avec la perle rare si d'autres aspects affectifs convergent.

Dynamique, pleine de joie de vivre, vous vous traiterez avec indulgence, ce qui sera bénéfique à votre état général.

R Séduction et joie de vivre

Sextile ♀ Vénus ☽ Lune

★★☆☆☆ Période du vendredi 23 septembre 2022 au lundi 26 septembre 2022, retour et répétition du transit du 1er mars 2022 au 1er mars 2022 (particulièrement actif le samedi 24 septembre 2022, la précision du transit étant de 0°06')

Ces planètes sont liées dans votre thème natal par un semi-carré : les effets bénéfiques de ce transit pourraient être légèrement atténués.

Votre affectivité, enrichie de multiples sensations, réjouit actuellement tous ceux que vous approchez. Vous êtes facilement émue, émerveillée, attendrie, vous éprouvez le besoin d'apporter la paix et l'harmonie à ceux qui ont su toucher votre corde sensible.

Les rapports familiaux sont au beau fixe ; d'un mot, vous savez détendre l'atmosphère, vous songez à faire plaisir en distribuant attentions et petits cadeaux.

Votre joie de vivre vous rend rayonnante, et votre douceur fait de vous quelqu'un à qui l'on a envie de se confier. Si vous exercez une activité artistique, la fréquentation de lieux pittoresques ou de personnes séduisantes excitera votre inspiration.

Vous vous sentirez bien dans votre peau, et concilierez parfaitement vie professionnelle et vie privée.

Pendant cette période, du fait de la présence en maison XII de la planète de votre thème natal qui reçoit

Copyright © 2002 - 2018 Astrotheme, tous droits réservés
Ce document a été téléchargé sur le site www.astrotheme.fr

ce transit, il est possible que vous ressentiez des effets dans les domaines signifiés par cette maison : elle correspond au moi intérieur, aux épreuves, aux ennemis cachés, à la maladie parfois mais en tout cas avec une perspective d'évolution, à la solitude voulue ou imposée, à un certain isolement consenti ou exigé par la situation.

R Esprit d'initiative et bonne vitalité

Trigone ☉ Soleil ♂ Mars

★★☆☆☆ Période du lundi 26 septembre 2022 au vendredi 30 septembre 2022, retour et répétition du transit du 24 mai 2022 au 28 mai 2022 (particulièrement actif le mercredi 28 septembre 2022, la précision du transit étant de 0°21')

Ces planètes sont liées dans votre thème natal par un sextile : les effets bénéfiques de ce transit pourraient être amplifiés.

Vos initiatives se révéleront payantes. Vous déborderez d'énergie, serez sûre de vous et utiliserez des arguments convaincants pour faire aller vos proches là où vous le souhaitez. Votre appréhension de la réalité sera juste, directe, et vous agirez promptement pour dénouer d'éventuels conflits qui se présenteront autour de vous.

Votre vitalité, à la hausse, vous rendra infatigable. Vous pourrez en profiter pour abattre sans difficulté des besognes physiques pénibles que vous remettiez toujours au lendemain.

Vos rapports avec votre partenaire sentimental et les hommes en général seront francs, sincères, empreints d'une saine émulation.

La planète de votre thème natal touchée par ce transit se trouve dans la maison II, en relation directe avec votre façon de gagner votre vie, vos finances personnelles, votre revenu, l'argent que vous gagnez : il est donc probable que cette période coïncide avec une modification de cet aspect de votre vie matérielle.

R Influençabilité et danger de tromperies

Carré ♀ Vénus ♆ Neptune (planète réceptrice lente : transit collectif)

★★☆☆☆ Période du mardi 27 septembre 2022 au vendredi 30 septembre 2022, retour et répétition du transit du 1er mai 2022 au 4 mai 2022 (particulièrement actif le jeudi 29 septembre 2022, la précision du transit étant de 0°17')

Ces planètes sont liées dans votre thème natal par une conjonction : les effets négatifs de ce transit pourraient être atténués.

Vous avez actuellement l'impression que votre vie sentimentale vous échappe et se joue à l'encontre de vos désirs. Vous risquez de voir certains de vos rendez-vous annulés, des invitations remises, et cela vous mettra dans une telle perplexité que vous vous mettrez à douter de l'affection et de l'amitié que l'on vous porte.

Méfiez-vous de votre subjectivité, car elle est, durant quelques jours, à son comble. Ne remettez pas en question des liens affectifs solides sous l'impulsion de pressentiments erronés.

Copyright © 2002 - 2018 Astrotheme, tous droits réservés
Ce document a été téléchargé sur le site www.astrotheme.fr

Montrez-vous prudente à l'égard de nouveaux venus : certains risquent de profiter de votre faiblesse et de votre candeur pour vous exploiter.

Efforcez-vous de mettre un frein à votre imagination, tentez plutôt de la canaliser en vous livrant à une activité artistique.

Cette période est en relation avec votre vitalité, votre personnalité, votre désir d'affirmation, votre comportement ou même votre look : il s'agit donc d'une possibilité d'influence sur votre propre évolution personnelle, la planète natale touchée par ce transit se trouvant en première maison de votre thème.

Décontraction et contacts faciles

Sextile ☿ Mercure ☽ Lune

★★☆☆☆ Période du mardi 27 septembre 2022 au vendredi 7 octobre 2022, retour et répétition du transit du 19 août 2022 au 22 août 2022 (particulièrement actif le dimanche 2 octobre 2022, la précision du transit étant de 0°00')

Vous vous sentirez décontractée, curieuse de toutes nouveautés, désireuse d'introduire un courant d'air frais dans l'organisation de votre vie quotidienne. L'ouverture d'esprit dont vous ferez preuve vous permettra d'enregistrer de précieuses informations, d'engranger les conseils et les témoignages de personnes venant d'horizons variés.

Votre désintéressement et votre absence d'idées préconçues vous rendront très attirante : on recherchera votre compagnie, et vos rapports seront particulièrement faciles et sympathiques avec les enfants et les adolescents.

Si vous devez, durant cette période, vous exprimer par oral ou par écrit, vous trouverez d'instinct un langage simple, clair, persuasif. Vous pourrez par conséquent étendre votre auditoire et faire accepter vos conceptions.

Pendant cette période, du fait de la présence en maison XII de la planète de votre thème natal qui reçoit ce transit, il est possible que vous ressentiez des effets dans les domaines signifiés par cette maison : elle correspond au moi intérieur, aux épreuves, aux ennemis cachés, à la maladie parfois mais en tout cas avec une perspective d'évolution, à la solitude voulue ou imposée, à un certain isolement consenti ou exigé par la situation.

Harmonie et diplomatie

Sextile ♀ Vénus ☉ Soleil

★☆☆☆☆ Période du mercredi 28 septembre 2022 au vendredi 30 septembre 2022, retour et répétition du transit du 4 mars 2022 au 8 mars 2022 (particulièrement actif le jeudi 29 septembre 2022, la précision du transit étant de 0°03')

Ces quelques jours vous apporteront du baume au cœur. L'harmonie régnera parmi votre entourage, les mésententes passées s'estomperont, de multiples marques d'amitié et d'attention vous rendront

Copyright © 2002 - 2018 Astrotheme, tous droits réservés
Ce document a été téléchargé sur le site www.astrotheme.fr

d'humeur joyeuse, ouverte et accueillante.

Votre tact et votre diplomatie feront merveille, et vous saurez influencer en votre faveur tous ceux que vous approcherez.

Songez à soigner votre "look" car, actuellement, les apparences revêtent une certaine importante. La période est favorable aux fêtes, sorties amicales, voyages d'agrément...

Cette période est en relation avec votre vitalité, votre personnalité, votre désir d'affirmation, votre comportement ou même votre look : il s'agit donc d'une possibilité d'influence sur votre propre évolution personnelle, la planète natale touchée par ce transit se trouvant en première maison de votre thème.

Bien-être et joie de vivre

Sextile ♀ Vénus AS Ascendant

★★★★★ Période du mercredi 28 septembre 2022 au samedi 1er octobre 2022, retour et répétition du transit du 5 mars 2022 au 9 mars 2022 (particulièrement actif le vendredi 30 septembre 2022, la précision du transit étant de 0°25')

Actuellement, la vie vous apparaît sous un jour agréable, facile et optimiste. Vous vous laissez facilement séduire par les propositions qui vous sont faites, les suggestions qui vous sont adressées, et il n'en faut pas beaucoup pour provoquer en vous émerveillement ou attendrissement.

Le fait est que, durant cette courte période, vous rencontrerez des personnes charmantes et que rien ne viendra faire obstacle à votre bien-être.

N'en profitez tout de même pas pour vous endormir sur vos lauriers et pour vous laisser prendre aux paroles suaves du premier flatteur venu.

Des aides amicales, des invitations vous seront destinées. Laissez-vous entraîner par votre désir de distraction et de fantaisie, sans toutefois devenir excessivement dépendante des autres et de leur bon vouloir.

Générosité et bienveillance

Trigone ♃ Jupiter AS Ascendant

★★★★☆ Période du jeudi 29 septembre 2022 au vendredi 18 novembre 2022, retour et répétition du transit du 5 mai 2022 au 29 mai 2022 (particulièrement actif le dimanche 16 octobre 2022, la précision du transit étant de 0°02')

Actuellement, vous bénéficierez d'un bon courant de chance qui devrait vous permettre de faire la preuve de vos talents et de vous intégrer harmonieusement à une structure sociale ou familiale. Dans tous les cas, vous saurez ne pas faire preuve d'égoïsme et ferez bénéficier vos proches des opportunités favorables qui vous échoient.

Vous pouvez profiter de cette période pour signer des contrats avantageux pour les deux parties, trouver

Copyright © 2002 - 2018 Astrotheme, tous droits réservés
Ce document a été téléchargé sur le site www.astrotheme.fr

un collaborateur qui vous soutiendra efficacement, ou dénicher des marchés qui prendront de plus en plus d'expansion dans l'avenir.

Si vous êtes liée sentimentalement, vous vous sentirez en bon accord avec votre partenaire, vous vous montrerez attentionnée à l'égard de l'autre, et celui-ci saura vous rendre la pareille.

Gaffes et esprit en surchauffe

Opposition ♂ Mars ☿ Mercure

★★★★☆ Période du jeudi 29 septembre 2022 au samedi 15 octobre 2022 (particulièrement actif le jeudi 6 octobre 2022, la précision du transit étant de 0°05')

Votre esprit est actuellement en état de surchauffe : vous tentez de tout comprendre, de tout diriger, de participer à toutes les conversations, mais ne parvenez plus à suivre le rythme tendu que vous vous imposez, d'où des paroles désaccordées, des gaffes, des lapsus, des mouvements impétueux générateurs de menus accidents.

Si vous êtes actuellement confrontée à un problème que vous devez résoudre, accordez-vous quelques jours de réflexion, car, dans l'immédiat, vous ne parviendriez pas à effectuer la jonction entre la réalité brute des faits et votre logique quelque peu défectueuse.

De même, vous pêcherez par excès de raideur, et cela nuira à votre capacité d'adaptation. Vous aimeriez que le monde fonctionne selon votre désir, et c'est en cette conception abusive que réside maintenant la source principale de vos déboires.

Cette période est en relation avec votre vitalité, votre personnalité, votre désir d'affirmation, votre comportement ou même votre look : il s'agit donc d'une possibilité d'influence sur votre propre évolution personnelle, la planète natale touchée par ce transit se trouvant en première maison de votre thème.

Vos prévisions du mois d'octobre 2022

Plaisirs excessifs et manque de réalisme sur le plan affectif

Carré ☉ Soleil ♀ Vénus

★☆☆☆☆ Période du samedi 1er octobre 2022 au mercredi 5 octobre 2022, retour et répétition du transit du 28 mars 2022 au 1er avril 2022 (particulièrement actif le lundi 3 octobre 2022, la précision du transit étant de 0°07')

Vous pécherez par excès de narcissisme et aurez facilement tendance à croire que tous les regards doivent converger vers vous. Dans cette vision déformée, vous négligerez ceux qui vous entourent et ferez preuve de sans-gêne.

Vous serez également avide de plaisirs, peu portée à résister à des engouements passagers, même s'ils font un gros trou dans votre budget. Vous commettrez des excès alimentaires, et cela pourra avoir des

Copyright © 2002 - 2018 Astrotheme, tous droits réservés
Ce document a été téléchargé sur le site www.astrotheme.fr

répercussions sur votre peau ou sur vos reins.

Vous prendrez facilement la mouche et interpréterez négativement le moindre propos adressé par votre partenaire sentimental.

La planète de votre thème natal touchée par ce transit se trouve dans la maison II, en relation directe avec votre façon de gagner votre vie, vos finances personnelles, votre revenu, l'argent que vous gagnez : il est donc probable que cette période coïncide avec une modification de cet aspect de votre vie matérielle.

Sensualité et initiatives amoureuses

Trigone ♀ Vénus ♂ Mars

★☆☆☆☆ Période du samedi 1er octobre 2022 au mardi 4 octobre 2022, retour et répétition du transit du 25 juin 2022 au 28 juin 2022 (particulièrement actif le lundi 3 octobre 2022, la précision du transit étant de 0°14')

Actuellement, la vie vous sourit, car vous êtes capable en toutes circonstances d'allier séduction et fermeté, amabilité et autorité. Dans ces conditions, comment pourrait-on vous résister ?

Profitez-en pour vous rapprocher de personnes avec qui vous étiez à couteaux tirés, faites le premier pas. Si vous avez une requête à présenter auprès de quelqu'un réputé pour son agressivité ou sa rudesse, allez-y : votre attitude franche et chaleureuse saura avoir raison de ses résistances.

Dans votre vie sentimentale, de grandes joies vous sont promises. Abandonnez-vous à vos élans sensuels et à votre désir d'insouciance.

La planète de votre thème natal touchée par ce transit se trouve dans la maison II, en relation directe avec votre façon de gagner votre vie, vos finances personnelles, votre revenu, l'argent que vous gagnez : il est donc probable que cette période coïncide avec une modification de cet aspect de votre vie matérielle.

Excès de confiance et dépenses inconsidérées

Carré ☉ Soleil ♃ Jupiter

★★★☆☆ Période du mardi 4 octobre 2022 au vendredi 7 octobre 2022, retour et répétition du transit du 31 mars 2022 au 4 avril 2022 (particulièrement actif le mercredi 5 octobre 2022, la précision du transit étant de 0°29')

Dans votre thème natal, Jupiter est maître de votre Ascendant : pour cette raison, ce transit qu'il reçoit doit être regardé avec une attention particulière car son influence peut être plus importante, à configuration égale, que sur une autre planète.

Votre excès de confiance de vous ou votre insolence involontaire risquent de vous faire commettre quelques gaffes. De même, vous devez éviter de parler de vos projets avant qu'ils ne soient réellement mis sur pied, sinon les déceptions que vous causeriez, malgré vous, vous seront reprochées.

Financièrement, évitez toute dépense imprévue et n'achetez pas des cadeaux qui dépassent votre budget pour le simple plaisir de jeter de la poudre aux yeux de leur destinataire. De même, ne souscrivez pas de

Copyright © 2002 - 2018 Astrotheme, tous droits réservés
Ce document a été téléchargé sur le site www.astrotheme.fr

crédits pendant cette période.

Physiquement, surveillez votre foie ainsi que votre circulation artérielle.

La planète de votre thème natal touchée par ce transit se trouve dans la maison II, en relation directe avec votre façon de gagner votre vie, vos finances personnelles, votre revenu, l'argent que vous gagnez : il est donc probable que cette période coïncide avec une modification de cet aspect de votre vie matérielle.

Réussite personnelle favorisée

Trigone ♃ Jupiter ☉ Soleil

★★★★☆ Période du mardi 4 octobre 2022 au jeudi 12 janvier 2023, retour et répétition du transit du 1er mai 2022 au 25 mai 2022 (particulièrement actif le samedi 24 décembre 2022, la précision du transit étant de 0°00')

Les circonstances extérieures favorisent toutes vos initiatives personnelles, qui trouveront aussitôt le crédit et l'acquiescement des personnes que vous vouliez impressionner. Votre attitude franche, loyale et optimisme, y sera pour beaucoup.

Si vous évoluez dans un groupe de travail soudé et fortement hiérarchisé, vous pouvez vous mettre en valeur et accéder ainsi à une position plus élevée.

De même, vous vous ferez le porte-parole de vos proches, et vos explications ou vos demandes ne tomberont pas dans l'oreille d'un sourd.

Financièrement, vous pouvez espérer des rentrées inespérées qui vous permettront de vous faire plaisir et, pourquoi pas, de vous offrir un voyage.

Si vous devez passer un examen ou un concours, vos chances de réussite sont importantes.

Vous vous sentirez aimée, soutenue et appréciée par votre partenaire sentimental. Une légalisation de vos amours est possible pendant cette période. Si vous avez déjà convolé, vous pouvez revivre une seconde lune de miel.

Cette période est en relation avec votre vitalité, votre personnalité, votre désir d'affirmation, votre comportement ou même votre look : il s'agit donc d'une possibilité d'influence sur votre propre évolution personnelle, la planète natale touchée par ce transit se trouvant en première maison de votre thème.

Copyright © 2002 - 2018 Astrotheme, tous droits réservés
Ce document a été téléchargé sur le site www.astrotheme.fr

Inventivité et surprises agréables

Sextile ☉ Soleil ♅ Uranus (planète réceptrice lente : transit collectif)

★☆☆☆☆ **Période du mardi 4 octobre 2022 au samedi 8 octobre 2022 (particulièrement actif le jeudi 6 octobre 2022, la précision du transit étant de 0°18')**

Actuellement, vous avez le vent en poupe pour imposer à vos proches des changements que vous espériez depuis longtemps. On vous suivra et on reconnaîtra le bien-fondé de vos suggestions.

La période est également propice à la mise en avant de vos compétences professionnelles, de votre inventivité et de votre esprit novateur. Vous vous entendrez à merveille avec des amis à la personnalité peu conformiste.

De même, une rencontre sentimentale peut survenir dans des circonstances insolites.

Profitez de la maîtrise que vous avez sur votre corps pour entreprendre une remise en forme ou une cure de santé selon des méthodes peu traditionnelles.

Cette période est en relation avec votre vitalité, votre personnalité, votre désir d'affirmation, votre comportement ou même votre look : il s'agit donc d'une possibilité d'influence sur votre propre évolution personnelle, la planète natale touchée par ce transit se trouvant en première maison de votre thème.

Déplaisirs et malentendus affectifs

Carré ♀ Vénus ♀ Vénus

★☆☆☆☆ **Période du jeudi 6 octobre 2022 au samedi 8 octobre 2022, retour et répétition du transit du 10 mai 2022 au 13 mai 2022 (particulièrement actif le vendredi 7 octobre 2022, la précision du transit étant de 0°05')**

Vous êtes pour le moment d'humeur grognon. Rien ne trouve grâce à vos yeux et, parmi les sensations provenant du monde extérieur, vous ne retenez que celles qui vous causent déplaisir, tristesse ou dégoût.

Cuirassez votre cœur pendant ces quelques jours, sinon vous risquez de passer à côté d'excellentes occasions de rapprochements amicaux ou sentimentaux, uniquement parce que vous n'aurez pas su, ou pas voulu, vous mettre à l'unisson des autres.

Si vous vous sentez déprimée, vous pouvez rehausser l'image que vous avez de vous en vous offrant un cadeau, en allant chez le coiffeur ou l'esthéticienne, cela vous aidera à reprendre confiance dans votre charme.

La planète de votre thème natal touchée par ce transit se trouve dans la maison II, en relation directe avec votre façon de gagner votre vie, vos finances personnelles, votre revenu, l'argent que vous gagnez : il est donc probable que cette période coïncide avec une modification de cet aspect de votre vie matérielle.

Copyright © 2002 - 2018 Astrotheme, tous droits réservés
Ce document a été téléchargé sur le site www.astrotheme.fr

Relâchement et vulnérabilité aux tentations

Carré ♃ Jupiter ♆ Neptune (planète réceptrice lente : transit collectif)

★☆☆☆☆ **Période du vendredi 7 octobre 2022 au lundi 9 janvier 2023, retour et répétition du transit du 30 avril 2022 au 22 mai 2022 (particulièrement actif le jeudi 27 octobre 2022, la précision du transit étant de 0°01')**

Durant cette période, vous risquez de vous laisser aller au relâchement et à la négligence. Physiquement, vous aurez du mal à vous imposer une quelconque discipline. Aussi, si vous usez de tranquillisants, de tabac, d'alcool ou de drogues de toutes sortes, vous devrez prendre garde de ne pas tomber dans leur dépendance.

Socialement comme sentimentalement, vous jouerez avec les apparences, abuserez de votre séduction et de bonnes paroles. Prenez garde à ne pas lancer des promesses que vous n'avez pas l'intention de tenir, et méfiez-vous des enchantements dont vous pouvez être la principale instigatrice.

Cette tendance générale à la dispersion et au désordre se répercutera sur la gestion de vos finances, dans laquelle vous avez tout intérêt à faire preuve de la plus grande prudence.

Ne vous fiez pas aux paroles du premier venu, restez sur vos gardes, car vous risquez d'être victime d'abus de confiance plus ou moins sérieux.

Cette période est en relation avec votre vitalité, votre personnalité, votre désir d'affirmation, votre comportement ou même votre look : il s'agit donc d'une possibilité d'influence sur votre propre évolution personnelle, la planète natale touchée par ce transit se trouvant en première maison de votre thème.

Renouveau affectif et surprises agréables

Sextile ♀ Vénus ♅ Uranus (planète réceptrice lente : transit collectif)

★☆☆☆☆ **Période du samedi 8 octobre 2022 au lundi 10 octobre 2022, retour et répétition du transit du 18 mars 2022 au 21 mars 2022 (particulièrement actif le dimanche 9 octobre 2022, la précision du transit étant de 0°10')**

Vous parvenez actuellement à concilier vie affective et indépendance, et vous tirerez beaucoup de satisfactions d'explications à cœur ouvert que vous aurez su susciter. La période est donc favorable à un nouveau départ sentimental, à des escapades solitaires vous permettant de retrouver votre autonomie.

Vous trouverez beaucoup de plaisir en fréquentant des personnes originales, anticonformistes, avec qui vous aurez des relations très libres.

Votre affectivité trouvera également à s'exprimer par le biais d'activités artistiques telles que la photographie, et de pratiques telles que le yoga ou la sophrologie.

Vous vous sentirez bien dans votre corps, car libéré d'inhibitions et de blocages vous venant du passé.

Cette période est en relation avec votre vitalité, votre personnalité, votre désir d'affirmation, votre comportement ou même votre look : il s'agit donc d'une possibilité d'influence sur votre propre

Copyright © 2002 - 2018 Astrotheme, tous droits réservés
Ce document a été téléchargé sur le site www.astrotheme.fr

évolution personnelle, la planète natale touchée par ce transit se trouvant en première maison de votre thème.

R Exubérance coupable

Carré ♀ Vénus ♃ Jupiter

★★★☆☆ Période du samedi 8 octobre 2022 au lundi 10 octobre 2022, retour et répétition du transit du 12 mai 2022 au 15 mai 2022 (particulièrement actif le dimanche 9 octobre 2022, la précision du transit étant de 0°00')

Dans votre thème natal, Jupiter est maître de votre Ascendant : pour cette raison, ce transit qu'il reçoit doit être regardé avec une attention particulière car son influence peut être plus importante, à configuration égale, que sur une autre planète. Par ailleurs, ces planètes sont liées dans votre thème natal par une conjonction : les effets négatifs de ce transit pourraient être atténués.

Vous devrez vous méfier de vos sentiments et des réactions qu'ils vous souffleront. En effet, vous vous montrez actuellement très subjective et inapte à trouver vos limites en toutes choses. Vous n'aurez, certes, que de bonnes intentions et désirerez faire partager vos plaisirs, vos joies, mais vous mettrez les pieds dans le plat et risquez d'être sans-gêne et exubérant.

Ne vous mêlez pas de tout ce qui arrive à vos proches, et tournez sept fois votre langue avant de commettre des indiscrétions par étourderie.

Sentimentalement, les codes sociaux ou la "bienséance" vous étoufferont, mais rassurez-vous : cela n'est que passager. Efforcez-vous d'écouter ce que l'autre désire vous dire au lieu de lui couper la parole et de parler en son nom.

La planète de votre thème natal touchée par ce transit se trouve dans la maison II, en relation directe avec votre façon de gagner votre vie, vos finances personnelles, votre revenu, l'argent que vous gagnez : il est donc probable que cette période coïncide avec une modification de cet aspect de votre vie matérielle.

R Crédulité et bourdes au rendez-vous

Carré ☿ Mercure ♆ Neptune (planète réceptrice lente : transit collectif)

★★☆☆☆ Période du dimanche 9 octobre 2022 au mercredi 12 octobre 2022, retour et répétition du transit du 21 septembre 2022 au 25 septembre 2022 (particulièrement actif le lundi 10 octobre 2022, la précision du transit étant de 0°31')

Ces planètes sont liées dans votre thème natal par une conjonction : les effets négatifs de ce transit pourraient être atténués.

Durant quelques jours, vous devez vous tenir sur vos gardes. En effet, votre crédulité dans les relations humaines n'aura d'égale que votre étourderie dans le domaine matériel. Aussi, n'ajoutez pas foi à tout ce qui vous est dit. Assurez-vous au moins de la vraisemblance des propositions qui vous seront faites, sinon vous risquez de vous transformer en poire juteuse et succulente aux yeux d'individus peu scrupuleux.

Copyright © 2002 - 2018 Astrotheme, tous droits réservés
Ce document a été téléchargé sur le site www.astrotheme.fr

De même, vous devrez mettre de l'ordre dans vos affaires, bien fermer la porte de votre logement ou de votre voiture et, si vous avez à contacter quelqu'un ou à effectuer une démarche, il vous faudra vérifier avant de partir l'heure et le lieu du rendez-vous.

Cette période est en relation avec votre vitalité, votre personnalité, votre désir d'affirmation, votre comportement ou même votre look : il s'agit donc d'une possibilité d'influence sur votre propre évolution personnelle, la planète natale touchée par ce transit se trouvant en première maison de votre thème.

Esprit de répartie

Sextile ☿ Mercure ☉ Soleil

★☆☆☆☆ Période du dimanche 9 octobre 2022 au mercredi 12 octobre 2022, retour et répétition du transit du 21 septembre 2022 au 24 septembre 2022 (particulièrement actif le mardi 11 octobre 2022, la précision du transit étant de 0°21')

Vos propos sont actuellement en accord avec vos visées prioritaires, et vous savez profiter de toutes les occasions pour placer la parole juste au moment le plus adéquat. Cette éloquence et ce bel esprit d'à-propos devraient vous servir à plaider votre cause auprès des personnes les mieux placées pour vous aider.

Vous parviendrez à intéresser les décideurs à vos projets, à présenter vos plans sous l'aspect le plus constructif possible. Dans vos études et recherches, vous bénéficierez d'une bonne faculté d'assimilation et saurez aller à l'essentiel. Si vous intervenez dans une discussion d'intérêts, vous allierez brio et autorité.

Cette période est en relation avec votre vitalité, votre personnalité, votre désir d'affirmation, votre comportement ou même votre look : il s'agit donc d'une possibilité d'influence sur votre propre évolution personnelle, la planète natale touchée par ce transit se trouvant en première maison de votre thème.

Échanges et correspondances favorisés

Sextile ☿ Mercure AS Ascendant

★☆☆☆☆ Période du lundi 10 octobre 2022 au mercredi 12 octobre 2022, retour et répétition du transit du 20 septembre 2022 au 24 septembre 2022 (particulièrement actif le mardi 11 octobre 2022, la précision du transit étant de 0°24')

Les échanges intellectuels sont actuellement très fructueux. Vous faites preuve de curiosité, d'ouverture d'esprit, et entretenez avec vos proches d'excellentes relations où se mêlent complicité, tolérance et humour.

La période est également favorable à la rédaction de courrier, aux déplacements et aux sorties. Dans les sujets qui vous intéressent, vous glanerez par hasard des informations qui vous aideront à vous adapter à la situation et à tirer parti des opportunités qui se présenteront à vous.

Votre partenaire sentimental sera désireux de communiquer, de vous faire partager ses loisirs ; si vous le

Copyright © 2002 - 2018 Astrotheme, tous droits réservés
Ce document a été téléchargé sur le site www.astrotheme.fr

suivez, cela contribuera à renforcer vos liens.

Efficacité intellectuelle

Trigone ☿ Mercure ♂ Mars

★☆☆☆☆ Période du jeudi 13 octobre 2022 au samedi 15 octobre 2022, retour et répétition du transit du 15 septembre 2022 au 20 septembre 2022 (particulièrement actif le vendredi 14 octobre 2022, la précision du transit étant de 0°09')

Actuellement, vous vous montrez sûre de vous dans vos discussions et productions intellectuelles. Vous vous attachez surtout à concrétiser vos plans, vous brûlez les étapes et éliminez les détails et les fioritures. Cette attitude vous réussit, elle vous permet d'abattre beaucoup de travail en peu de temps, et vous aide à vous affirmer lors d'entretiens houleux.

Profitez-en pour réclamer votre dû, pour entreprendre des démarches difficiles. Si vous effectuez un stage, celui-ci se révélera très enrichissant pour vous, car vous saurez vous intégrer sans à-coup à une équipe et vous montrer performante sur le terrain.

La planète de votre thème natal touchée par ce transit se trouve dans la maison II, en relation directe avec votre façon de gagner votre vie, vos finances personnelles, votre revenu, l'argent que vous gagnez : il est donc probable que cette période coïncide avec une modification de cet aspect de votre vie matérielle.

Sens du dialogue et communication facile

Sextile ☉ Soleil ☿ Mercure

★☆☆☆☆ Période du jeudi 13 octobre 2022 au dimanche 16 octobre 2022 (particulièrement actif le samedi 15 octobre 2022, la précision du transit étant de 0°25')

Vous ferez preuve d'énergie et d'autorité et cela vous vaudra de beaux succès, particulièrement chez les jeunes. Vous défendrez vos opinions avec courage et attirerez sur vous l'admiration de ceux que vous aimez. Si vous avez une requête à formuler ou une démarche à accomplir, vous bénéficierez du soutien d'une personne bien placée.

Vous établirez un bon dialogue avec votre partenaire sentimental et aurez des relations empreintes d'humour et de complicité avec les hommes en général.

Cette période est en relation avec votre vitalité, votre personnalité, votre désir d'affirmation, votre comportement ou même votre look : il s'agit donc d'une possibilité d'influence sur votre propre évolution personnelle, la planète natale touchée par ce transit se trouvant en première maison de votre thème.

Copyright © 2002 - 2018 Astrotheme, tous droits réservés
Ce document a été téléchargé sur le site www.astrotheme.fr

Contacts chaleureux

Sextile ♀ Vénus ☿ Mercure

★☆☆☆☆ **Période du samedi 15 octobre 2022 au mardi 18 octobre 2022, retour et répétition du transit du 27 mars 2022 au 30 mars 2022 (particulièrement actif le dimanche 16 octobre 2022, la précision du transit étant de 0°12')**

L'ambiance générale est propice aux échanges de vues, aux discussions et négociations dans un climat de sympathie et de tolérance réciproque. Vous devez en profiter pour présenter vos requêtes, effectuer des déplacements dans le but de vous rapprocher de proches ou d'amis perdus de vue.

Des lettres ou des coups de téléphone inattendus vous apporteront d'heureuses nouvelles et beaucoup de joie. Sentimentalement, vous garderez votre quant-à-soi, répugnant à vous laisser envahir par vos sentiments, et désireux avant tout de préserver votre autonomie et celle de votre partenaire : la période sera aux flirts, aux amours-amitiés, au marivaudage.

Dans vos communications, orales et écrites, vous ferez preuve d'habileté et vous donnerez de vous une image chaleureuse.

Cette période est en relation avec votre vitalité, votre personnalité, votre désir d'affirmation, votre comportement ou même votre look : il s'agit donc d'une possibilité d'influence sur votre propre évolution personnelle, la planète natale touchée par ce transit se trouvant en première maison de votre thème.

Communication maladroite

Carré ☿ Mercure ♀ Vénus

★☆☆☆☆ **Période du dimanche 16 octobre 2022 au mardi 18 octobre 2022, retour et répétition du transit du 5 septembre 2022 au 13 septembre 2022 (particulièrement actif le lundi 17 octobre 2022, la précision du transit étant de 0°40')**

Actuellement, vos préoccupations intellectuelles ou vos soucis vous empêchent de communiquer autant que vous le désireriez avec vos proches. Chacun reste cantonné dans son coin, remâche ses griefs ou peaufine ses plans d'action.

Il vous faudra respecter ce désir, très provisoire, de silence. En effet, si vous tentez de forcer les autres à s'exprimer contre leur gré, ils risquent de vous répondre d'une manière acerbe.

Évitez d'aborder en petit comité les sujets qui vous tiennent à cœur ainsi que vos péripéties sentimentales, car des indiscrétions seront commises qui vous mettront par la suite en mauvaise posture.

La planète de votre thème natal touchée par ce transit se trouve dans la maison II, en relation directe avec votre façon de gagner votre vie, vos finances personnelles, votre revenu, l'argent que vous gagnez : il est donc probable que cette période coïncide avec une modification de cet aspect de votre vie matérielle.

Copyright © 2002 - 2018 Astrotheme, tous droits réservés
Ce document a été téléchargé sur le site www.astrotheme.fr

Exagérations et sans-gêne

Carré ☿ Mercure ♃ Jupiter

★★★☆☆ **Période du mardi 18 octobre 2022 au jeudi 20 octobre 2022, retour et répétition du transit du 2 avril 2022 au 3 avril 2022 (particulièrement actif le mercredi 19 octobre 2022, la précision du transit étant de 0°00')**

Dans votre thème natal, Jupiter est maître de votre Ascendant : pour cette raison, ce transit qu'il reçoit doit être regardé avec une attention particulière car son influence peut être plus importante, à configuration égale, que sur une autre planète.

Durant quelques jours, vous devrez surveiller vos propos, car vous ferez preuve de maladresses. Mise à l'aise par une ambiance assez euphorique régnant autour de vous, vous risquez d'exagérer, d'enjoliver la vérité ou de lancer des promesses que vous aurez par la suite beaucoup de mal à tenir.

Tenez-vous sur vos gardes et méfiez-vous de votre côté hâbleur. Ne vous laissez pas aller à commettre des indiscrétions, ne trahissez pas un secret, même s'il vous semble anodin.

Si vous effectuez des études, évitez de survoler un sujet et ne minimisez pas l'importance de certains détails.

Vos relations avec vos proches risquent d'être perturbées par le sans-gêne ou le relâchement qui régnera de part et d'autre : veillez à ce que la désorganisation n'envahisse pas votre existence quotidienne.

La planète de votre thème natal touchée par ce transit se trouve dans la maison II, en relation directe avec votre façon de gagner votre vie, vos finances personnelles, votre revenu, l'argent que vous gagnez : il est donc probable que cette période coïncide avec une modification de cet aspect de votre vie matérielle.

R Découvertes et échanges originaux

Sextile ☿ Mercure ♅ Uranus (planète réceptrice lente : transit collectif)

★★☆☆☆ **Période du mardi 18 octobre 2022 au jeudi 20 octobre 2022 (particulièrement actif le mercredi 19 octobre 2022, la précision du transit étant de 0°10')**

Ces planètes sont liées dans votre thème natal par une conjonction : les effets bénéfiques de ce transit pourraient être amplifiés.

La période est favorable aux échanges libres et tolérants, aux recherches intellectuelles concernant des sciences et des techniques de pointe. Votre esprit, particulièrement vif et intuitif, saura saisir l'essentiel des communications et des informations qui passeront à sa portée.

De même, si vous avez à parler de vous, à faire reconnaître vos qualités et vos compétences, vous vous présenterez sous le meilleur jour possible. Vous vous montrerez comme quelqu'un d'efficace, de dynamique et d'ouvert sur l'avenir. Aussi, ne péchez pas par timidité et ne laissez pas passer cette heureuse occasion.

Les déplacements effectués avec vos proches seront également la source de nombreuses joies et de

Copyright © 2002 - 2018 Astrotheme, tous droits réservés
Ce document a été téléchargé sur le site www.astrotheme.fr

découvertes qui exciteront votre esprit et exalteront votre imagination.

Cette période est en relation avec votre vitalité, votre personnalité, votre désir d'affirmation, votre comportement ou même votre look : il s'agit donc d'une possibilité d'influence sur votre propre évolution personnelle, la planète natale touchée par ce transit se trouvant en première maison de votre thème.

R Flair et inspiration

Sextile ♀ Vénus ♆ Neptune (planète réceptrice lente : transit collectif)

★★☆☆☆ Période du vendredi 21 octobre 2022 au lundi 24 octobre 2022, retour et répétition du transit du 3 avril 2022 au 7 avril 2022 (particulièrement actif le dimanche 23 octobre 2022, la précision du transit étant de 0°17')

Ces planètes sont liées dans votre thème natal par une conjonction : les effets bénéfiques de ce transit pourraient être amplifiés.

Votre vie sentimentale et amicale vous permet actuellement de confier, sans crainte d'être abusée, vos heureuses inspirations et votre altruisme. Vous serez disponible quand on vous cherche et, par l'heureux arrangement du hasard, disposerez sur-le-champ de ce dont vos proches auront le plus grand besoin.

Vos perceptions affinées et subtiles vous permettront de conseiller chacun de la manière la plus adaptée.

Vous pourrez également mettre vos élans affectifs à contribution, en prenant part à des projets collectifs à but humanitaire ou en assistant à des spectacles artistiques.

Vous vous intéresserez à la psychologie, aux médecines, à la diététique... et saurez faire bénéficier les autres des leçons que ces connaissances vous auront apportées.

Cette période est en relation avec votre vitalité, votre personnalité, votre désir d'affirmation, votre comportement ou même votre look : il s'agit donc d'une possibilité d'influence sur votre propre évolution personnelle, la planète natale touchée par ce transit se trouvant en première maison de votre thème.

R Sensibilité et flair au rendez-vous

Sextile ☉ Soleil ♆ Neptune (planète réceptrice lente : transit collectif)

★★☆☆☆ Période du vendredi 21 octobre 2022 au mardi 25 octobre 2022 (particulièrement actif le dimanche 23 octobre 2022, la précision du transit étant de 0°06')

Ces planètes sont liées dans votre thème natal par un semi-sextile : les effets bénéfiques de ce transit pourraient être légèrement amplifiés.

Actuellement, vous avez foi en ce que vous faites, et cela vous inspire d'heureuses initiatives. Vos prises de position, à la fois fermes et nuancées, constituent vos meilleurs atouts pour vous faire remarquer et accepter par ceux qui peuvent favoriser vos ambitions.

Copyright © 2002 - 2018 Astrotheme, tous droits réservés
Ce document a été téléchargé sur le site www.astrotheme.fr

Vous pouvez également obtenir une promotion ou voir votre prestige s'accroître, surtout si vous travaillez dans une vaste communauté ou dans le milieu hospitalier.

Votre vitalité se régénérera, s'il y a lieu, au contact de la mer, de l'eau. Toutes les escapades, même de courte durée, contribueront à accroître et entretenir votre énergie.

Vos rapports avec votre partenaire sentimental, et les hommes en général, seront basés sur une bonne compréhension mutuelle.

Cette période est en relation avec votre vitalité, votre personnalité, votre désir d'affirmation, votre comportement ou même votre look : il s'agit donc d'une possibilité d'influence sur votre propre évolution personnelle, la planète natale touchée par ce transit se trouvant en première maison de votre thème.

Le mot juste

Sextile ☿ Mercure ☿ Mercure

★☆☆☆☆ Période du dimanche 23 octobre 2022 au mardi 25 octobre 2022, retour et répétition du transit du 3 mars 2022 au 5 mars 2022 (particulièrement actif le lundi 24 octobre 2022, la précision du transit étant de 0°34')

Durant quelques jours, votre forme intellectuelle, ainsi que vos capacités de communication verbale et écrite, seront à leur plus haut niveau. Vous devriez en profiter pour mettre sur le papier vos pensées, vos requêtes, et pour rédiger des courriers délicats.

Vous trouverez le mot juste, et vos arguments seront très logiques. Vous éprouverez le besoin de vous déplacer, d'entreprendre des sorties et des excursions avec vos proches. Ces délassements vous procureront beaucoup de joie et vous permettront de découvrir des lieux plaisants, de dénicher des adresses utiles.

La période est également favorable pour lire, vous documenter sur les domaines qui vous intéressent.

Cette période est en relation avec votre vitalité, votre personnalité, votre désir d'affirmation, votre comportement ou même votre look : il s'agit donc d'une possibilité d'influence sur votre propre évolution personnelle, la planète natale touchée par ce transit se trouvant en première maison de votre thème.

Passions et impulsions

Conjonction ♀ Vénus ♇ Pluton (planète réceptrice lente : transit collectif)

★☆☆☆☆ Période du lundi 24 octobre 2022 au jeudi 27 octobre 2022 (particulièrement actif le mardi 25 octobre 2022, la précision du transit étant de 0°21')

Dans votre thème, Pluton reçoit un ou plusieurs aspects majeurs négatifs : cette conjonction est donc mitigée et ses effets peuvent être à double tranchant, parfois positifs mais parfois ambigus.

Copyright © 2002 - 2018 Astrotheme, tous droits réservés
Ce document a été téléchargé sur le site www.astrotheme.fr

Actuellement, votre désir d'harmonie vous aide à apaiser en vous et parmi vos proches des tensions pénibles. Vous jugez les situations avec mesure, et n'êtes pas prêt à dramatiser.

Vous parviendrez à adoucir vos impulsions sans pour autant les inhiber et, face à votre violence ou à celle des autres, trouverez le sang-froid nécessaire pour conjurer les crises.

Votre vie sentimentale sera passionnée, mais vous éviterez les écueils de ce sentiment à haute tension pour n'en garder que le plus savoureux. Votre sensualité est actuellement très forte et vous fera vivre des moments intenses.

Financièrement, vous commencerez à récolter les fruits de spéculations passées, et saurez négocier avec diplomatie dans des éventuelles situations de litige.

Cette période, du fait de la présence en maison XI de la planète réceptrice natale de ce transit, peut signifier que votre vie amicale ou sociale peut être affectée et modifiée pendant cette période. Cela peut aussi concerner des appuis ou protections que vous connaissez.

Fermeté de caractère

Conjonction ☉ Soleil ♇ Pluton (planète réceptrice lente : transit collectif)

★☆☆☆☆ Période du lundi 24 octobre 2022 au vendredi 28 octobre 2022 (particulièrement actif le mercredi 26 octobre 2022, la précision du transit étant de 0°02')

Dans votre thème, Pluton reçoit un ou plusieurs aspects majeurs négatifs : cette conjonction est donc mitigée et ses effets peuvent être à double tranchant, parfois positifs mais parfois ambigus.

Vous ferez preuve durant quelques jours d'une grande fermeté de caractère, aussi devez-vous en profiter pour prendre les décisions que vous voulez définitives. Pour défendre vos ambitions, vous saurez vous placer sous un angle avantageux et parviendrez à vos fins, à condition que vous n'essayiez pas de vous calquer sur un modèle.

La période est favorable à la contraction d'assurances, aux demandes de remboursement ainsi qu'aux démarches concernant rentes et héritages.

Vous pourriez rencontrer un partenaire affectif qui vous attirera et vous inquiétera à la fois, à moins que vous ne viviez avec votre conjoint une période de remise en question non exempte de turbulences.

Cette période, du fait de la présence en maison XI de la planète réceptrice natale de ce transit, peut signifier que votre vie amicale ou sociale peut être affectée et modifiée pendant cette période. Cela peut aussi concerner des appuis ou protections que vous connaissez.

Copyright © 2002 - 2018 Astrotheme, tous droits réservés
Ce document a été téléchargé sur le site www.astrotheme.fr

Nervosité et sensiblerie affective

Carré ♀ Vénus ♂ Mars

★☆☆☆☆ Période du mardi 25 octobre 2022 au vendredi 28 octobre 2022, retour et répétition du transit du 31 mai 2022 au 3 juin 2022 (particulièrement actif le jeudi 27 octobre 2022, la précision du transit étant de 0°16')

Vous avez l'impression que vos efforts pour rendre service ou établir une harmonie ne sont pas bien perçus, et vous vous sentez ainsi en butte à une agressivité vague, à une mauvaise humeur générale qui contrarie vos tentatives pour amener un équilibre tant dans vos rapports professionnels que sentimentaux.

Votre sensibilité s'en trouve exacerbée, et vous passez de la bonne humeur à la morosité en un rien de temps. Modérez quelque peu vos réactions : sous l'effet de votre subjectivité, ne transfigurez pas en drames tout ce qui vous advient, tout ce qui vous est adressé.

De même, ne laissez pas des adversaires vous couper l'herbe sous le pied sans réagir. Un peu plus de nerf ne peut que vous aider à vous sentir mieux dans votre peau.

La planète de votre thème natal touchée par ce transit se trouve dans la maison II, en relation directe avec votre façon de gagner votre vie, vos finances personnelles, votre revenu, l'argent que vous gagnez : il est donc probable que cette période coïncide avec une modification de cet aspect de votre vie matérielle.

R Communication maladroite ou imprudence physique

Carré ☉ Soleil ♂ Mars

★★☆☆☆ Période du mercredi 26 octobre 2022 au dimanche 30 octobre 2022, retour et répétition du transit du 23 avril 2022 au 27 avril 2022 (particulièrement actif le vendredi 28 octobre 2022, la précision du transit étant de 0°03')

Ces planètes sont liées dans votre thème natal par un sextile : les effets négatifs de ce transit pourraient être atténués.

Vous devrez éviter durant quelques jours de vous mêler de querelles qui ne vous concernent pas. En effet, vous aurez la parole excessive et maladroite, le geste vif et la colère retentissante. Ne parvenant pas à vous maîtriser, vous irez un peu trop loin dans l'expression de votre révolte ou de votre amertume.

Les échanges de vues enflammés avec le père ou les frères aînés demeurent possibles, et doivent être évités : rien de bon n'en sortira.

De même, vous serez agressive avec votre partenaire sentimental et les hommes en général.

Physiquement, vous devez vous défier de la brusquerie de vos gestes, qui peut occasionner des blessures ou des chutes.

La planète de votre thème natal touchée par ce transit se trouve dans la maison II, en relation directe avec votre façon de gagner votre vie, vos finances personnelles, votre revenu, l'argent que vous gagnez : il est donc probable que cette période coïncide avec une modification de cet aspect de votre vie matérielle.

Copyright © 2002 - 2018 Astrotheme, tous droits réservés
Ce document a été téléchargé sur le site www.astrotheme.fr

R Inspiration et échanges chaleureux

Sextile ☿ Mercure ♆ Neptune (planète réceptrice lente : transit collectif)

★★☆☆☆ Période du vendredi 28 octobre 2022 au dimanche 30 octobre 2022, retour et répétition du transit du 9 mars 2022 au 10 mars 2022 (particulièrement actif le samedi 29 octobre 2022, la précision du transit étant de 0°24')

Ces planètes sont liées dans votre thème natal par une conjonction : les effets bénéfiques de ce transit pourraient être amplifiés.

Vous êtes apte, actuellement, à exprimer vos pensées sur un mode suggestif, évocateur, poétique, voire surréaliste, mais qui malgré tout sera bien reçu par votre entourage.

Si, matériellement, ce transit ne peut guère faire progresser votre situation, en revanche, il vous encouragera à faire passer des messages affectifs, à faire comprendre à vos proches ce que vous désirez, projetez de faire et, mieux qu'aucune démonstration détaillée ou qu'une justification penaude, vous aider à obtenir d'eux soutien, conseils avisés et, parfois même, appui financier.

Amicalement, vous ferez des rencontres avec des personnes étrangères à votre milieu habituel, et cela vous permettra d'élargir votre manière de voir les êtres et d'enrichir votre tolérance de témoignages et d'échanges intéressants, captivants ou émouvants.

Cette période est en relation avec votre vitalité, votre personnalité, votre désir d'affirmation, votre comportement ou même votre look : il s'agit donc d'une possibilité d'influence sur votre propre évolution personnelle, la planète natale touchée par ce transit se trouvant en première maison de votre thème.

Chaleur et générosité

Sextile ♀ Vénus ♀ Vénus

★☆☆☆☆ Période du dimanche 30 octobre 2022 au mardi 1er novembre 2022, retour et répétition du transit du 13 avril 2022 au 16 avril 2022 (particulièrement actif le lundi 31 octobre 2022, la précision du transit étant de 0°07')

Votre affectivité est actuellement puissante, et vous éprouvez le besoin de la transmettre aux autres. Vos élans de générosité, votre chaleur et votre douceur peuvent aider vos proches à retrouver le moral. Ne ménagez pas vos efforts en ce sens, car l'harmonie que vous parviendrez à établir sera votre meilleure récompense.

La période est également propice à l'expression artistique ; des rencontres ou des sorties vous plongeront dans des sensations fortes que vous pourrez exorciser par la peinture, la musique, la danse ou le chant.

Vous vous rapprocherez de personnes sympathiques, joyeuses et épanouies, dont la proximité vous réjouira le cœur. De même, vos relations amicales et sentimentales seront empreintes d'insouciance, de tendresse et de sensualité.

La planète de votre thème natal touchée par ce transit se trouve dans la maison II, en relation directe avec votre façon de gagner votre vie, vos finances personnelles, votre revenu, l'argent que vous gagnez : il

Copyright © 2002 - 2018 Astrotheme, tous droits réservés
Ce document a été téléchargé sur le site www.astrotheme.fr

est donc probable que cette période coïncide avec une modification de cet aspect de votre vie matérielle.

Lucidité et force de conviction

Conjonction ☿ Mercure ♇ Pluton (planète réceptrice lente : transit collectif)

★☆☆☆☆ Période du dimanche 30 octobre 2022 au mardi 1er novembre 2022 (particulièrement actif le lundi 31 octobre 2022, la précision du transit étant de 0°12')

Dans votre thème, Pluton reçoit un ou plusieurs aspects majeurs négatifs : cette conjonction est donc mitigée et ses effets peuvent être à double tranchant, parfois positifs mais parfois ambigus.

La période est favorable aux études, recherches approfondies et à toutes les investigations visant à éclaircir une situation trouble, mystérieuse ou problématique.

Il sera difficile de vous tromper, et vous-même serez tentée de prêcher le faux pour savoir le vrai et de garder par-devers vous des informations pour lesquelles vous jugez vos proches trop maladroits pour en faire leur profit.

Vos propos seront empreints malgré tout de passion et, si vous avez à défendre votre cause ou à effectuer des démarches, votre force de conviction vous sera d'un grand secours.

Cette période, du fait de la présence en maison XI de la planète réceptrice natale de ce transit, peut signifier que votre vie amicale ou sociale peut être affectée et modifiée pendant cette période. Cela peut aussi concerner des appuis ou protections que vous connaissez.

Plaisirs faciles et diplomatie

Sextile ☉ Soleil ♀ Vénus

★☆☆☆☆ Période du lundi 31 octobre 2022 au vendredi 4 novembre 2022, retour et répétition du transit du 1er mars 2022 au 2 mars 2022 (particulièrement actif le mercredi 2 novembre 2022, la précision du transit étant de 0°05')

Actuellement, les feux des projecteurs sont braqués sur votre personne, et vous rivalisez de charme et de diplomatie pour correspondre à votre image de marque. Vous vous montrerez chaleureuse, disposée aux plaisirs de toutes sortes.

Vous vous affirmerez en allant au-devant des désirs des vôtres, en leur offrant des cadeaux et en organisant invitations et sorties.

Les rapports avec votre partenaire sentimental et les hommes en général seront faciles, empreints de générosité et de tendresse.

La planète de votre thème natal touchée par ce transit se trouve dans la maison II, en relation directe avec votre façon de gagner votre vie, vos finances personnelles, votre revenu, l'argent que vous gagnez : il est donc probable que cette période coïncide avec une modification de cet aspect de votre vie matérielle.

Copyright © 2002 - 2018 Astrotheme, tous droits réservés
Ce document a été téléchargé sur le site www.astrotheme.fr

Impulsivité déplacée

Carré ☿ Mercure ♂ Mars

★☆☆☆☆ Période du lundi 31 octobre 2022 au mercredi 2 novembre 2022, retour et répétition du transit du 12 avril 2022 au 14 avril 2022 (particulièrement actif le mardi 1er novembre 2022, la précision du transit étant de 0°26')

Durant quelques jours, vous risquez de remuer beaucoup de vent sans parvenir à aucun résultat. Ne vous laissez pas aller à vos impulsions, elles seront trop contradictoires pour vous indiquer la route à suivre.

Évitez de même de vous enflammer lors de discussions personnelles ; en effet, vous manquerez de nuances et grossirez le moindre propos qui vous sera adressé. Votre nervosité peut vous jouer des tours, et votre maladresse pourrait occasionner des chutes, des bris involontaires d'objets.

Apprenez à vous détendre et sachez laisser certaines situations arriver à maturité avant d'intervenir.

La planète de votre thème natal touchée par ce transit se trouve dans la maison II, en relation directe avec votre façon de gagner votre vie, vos finances personnelles, votre revenu, l'argent que vous gagnez : il est donc probable que cette période coïncide avec une modification de cet aspect de votre vie matérielle.

Vos prévisions du mois de novembre 2022

R Optimisme et élans affectifs

Sextile ♀ Vénus ♃ Jupiter

★★★☆☆ Période du mardi 1er novembre 2022 au jeudi 3 novembre 2022, retour et répétition du transit du 15 avril 2022 au 18 avril 2022 (particulièrement actif le mercredi 2 novembre 2022, la précision du transit étant de 0°03')

Dans votre thème natal, Jupiter est maître de votre Ascendant : pour cette raison, ce transit qu'il reçoit doit être regardé avec une attention particulière car son influence peut être plus importante, à configuration égale, que sur une autre planète. Par ailleurs, ces planètes sont liées dans votre thème natal par une conjonction : les effets bénéfiques de ce transit pourraient être amplifiés.

Actuellement, vous vous sentez bien dans votre peau, d'humeur joyeuse et optimiste. Vous savez modérer les élans affectifs qui risqueraient de vous porter préjudice et parvenez à vous maîtriser, tout en demeurant ouverte et chaleureuse.

Vous serez appréciée parmi vos proches et recevrez des preuves d'affection qui vous réchaufferont le cœur. Des sorties ou des voyages d'agrément vous permettront de même de vibrer à l'unisson de tout ce qui est beau, de ce qui parle à votre âme, vous donne de la vitalité et de la confiance en la vie.

Vous pouvez rencontrer des protections, des soutiens qui vous aideront à mieux vous situer professionnellement.

De même, les dépenses que vous pourrez faire sont actuellement judicieuses et constitueront d'excellents investissements pour le futur.

Copyright © 2002 - 2018 Astrotheme, tous droits réservés
Ce document a été téléchargé sur le site www.astrotheme.fr

La planète de votre thème natal touchée par ce transit se trouve dans la maison II, en relation directe avec votre façon de gagner votre vie, vos finances personnelles, votre revenu, l'argent que vous gagnez : il est donc probable que cette période coïncide avec une modification de cet aspect de votre vie matérielle.

Satisfactions professionnelles ou financières

Sextile ☉ Soleil ♃ Jupiter

★★★☆☆ Période du jeudi 3 novembre 2022 au lundi 7 novembre 2022, retour et répétition du transit du 1er mars 2022 au 5 mars 2022 (particulièrement actif le samedi 5 novembre 2022, la précision du transit étant de 0°19')

Dans votre thème natal, Jupiter est maître de votre Ascendant : pour cette raison, ce transit qu'il reçoit doit être regardé avec une attention particulière car son influence peut être plus importante, à configuration égale, que sur une autre planète.

Votre vitalité extériorisée et votre aisance dans n'importe quel milieu vous assurent de beaux succès et vous permettent de vous faire ouvrir bien des portes. Vous pourrez ainsi obtenir satisfaction, voir vos droits reconnus dans une situation litigieuse, ou bien écarter, poliment mais fermement, de votre sphère quotidienne quiconque vous fait de l'ombre.

Vos initiatives financières seront payantes, votre détermination vous permettra de vous faire rembourser ce qu'on vous doit.

La période est favorable aux soins médicaux et au commencement de toute thérapie traditionnelle.

La planète de votre thème natal touchée par ce transit se trouve dans la maison II, en relation directe avec votre façon de gagner votre vie, vos finances personnelles, votre revenu, l'argent que vous gagnez : il est donc probable que cette période coïncide avec une modification de cet aspect de votre vie matérielle.

Diplomatie et bien-être affectif

Sextile ☿ Mercure ♀ Vénus

★☆☆☆☆ Période du jeudi 3 novembre 2022 au samedi 5 novembre 2022, retour et répétition du transit du 15 mars 2022 au 17 mars 2022 (particulièrement actif le vendredi 4 novembre 2022, la précision du transit étant de 0°38')

Vous vous sentez actuellement libre de vos pensées et de vos propos, apte à tout comprendre, désireuse de tout entreprendre. Même si votre existence quotidienne vous empêche de larguer les amarres, vous saurez attirer à vous les rencontres les plus insolites, recevoir les confidences les plus inattendues, et ainsi enrichir votre connaissance psychologique de ceux qui vous entourent.

Vous trouverez beaucoup de joies dans la lecture, les sorties, les conférences, et saurez faire la synthèse de ce que vous avez appris.

Les explications avec votre partenaire sentimental sont également favorisées, vous vous exprimez avec aisance et ferez le point sur la situation avec à-propos et diplomatie.

Copyright © 2002 - 2018 Astrotheme, tous droits réservés
Ce document a été téléchargé sur le site www.astrotheme.fr

La planète de votre thème natal touchée par ce transit se trouve dans la maison II, en relation directe avec votre façon de gagner votre vie, vos finances personnelles, votre revenu, l'argent que vous gagnez : il est donc probable que cette période coïncide avec une modification de cet aspect de votre vie matérielle.

R Détente agréable au travail et à la maison

Sextile ♀ Vénus MC Milieu du Ciel

★★☆☆☆ Période du vendredi 4 novembre 2022 au dimanche 6 novembre 2022, retour et répétition du transit du 30 juillet 2022 au 2 août 2022 (particulièrement actif le samedi 5 novembre 2022, la précision du transit étant de 0°01')

Cette planète et l'axe Milieu-Fond du Ciel sont liés par un trigone dans votre thème natal : les effets bénéfiques de ce transit pourraient être amplifiés.

Vous récoltez actuellement les fruits succulents de vos actions passées. Les efforts que vous devez accomplir dans votre vie professionnelle vous semblent faciles, car vous avez acquis une expérience appréciable et une bonne maîtrise de votre sujet.

Vous pouvez profiter de cette période de détente pour vous consacrer à votre famille, et pour inviter quelques vieux amis perdus de vue.

Évoquer le passé vous sera agréable, vous vivrez ainsi de bons moments dans une atmosphère intime et ouatée.

Des marques d'affection vous seront adressées par des personnes que vous fréquentez depuis longtemps, et ces propos vous aideront à renforcer encore les liens qui vous unissent.

Éloquence et démarches favorisées

Sextile ☿ Mercure ♃ Jupiter

★★★☆☆ Période du samedi 5 novembre 2022 au lundi 7 novembre 2022, retour et répétition du transit du 16 mars 2022 au 18 mars 2022 (particulièrement actif le dimanche 6 novembre 2022, la précision du transit étant de 0°02')

Dans votre thème natal, Jupiter est maître de votre Ascendant : pour cette raison, ce transit qu'il reçoit doit être regardé avec une attention particulière car son influence peut être plus importante, à configuration égale, que sur une autre planète.

Durant quelques jours, votre éloquence et votre aisance en société seront particulièrement développées. C'est le moment d'en profiter pour adresser des requêtes aux administrations, pour obtenir des crédits ou des soutiens financiers.

Intellectuellement, vous serez performante. Vos idées manqueront peut-être d'originalité, mais elles seront fiables et sauront mettre en confiance vos proches ou vos supérieurs. Si vous avez un examen à passer, vous avez actuellement toutes les chances de votre côté, à condition que vous ne cultiviez pas la provocation.

Copyright © 2002 - 2018 Astrotheme, tous droits réservés
Ce document a été téléchargé sur le site www.astrotheme.fr

Vous ferez des rencontres sympathiques qui, par la suite, vous aideront à vous introduire dans des groupements amicaux et à élargir ainsi le champ de vos connaissances.

La planète de votre thème natal touchée par ce transit se trouve dans la maison II, en relation directe avec votre façon de gagner votre vie, vos finances personnelles, votre revenu, l'argent que vous gagnez : il est donc probable que cette période coïncide avec une modification de cet aspect de votre vie matérielle.

Sagesse et mélancolie

Conjonction ♀ Vénus ♄ Saturne (planète réceptrice lente : transit collectif)

★☆☆☆☆ Période du dimanche 6 novembre 2022 au jeudi 10 novembre 2022 (particulièrement actif le mardi 8 novembre 2022, la précision du transit étant de 0°01')

Durant quelques jours, vous vous sentirez d'humeur mélancolique. Vous serez surtout sensible à ce qui, dans vos relations affectives, est source d'insatisfaction, mais, comme vous ne serez pas expansive, vous éprouverez des difficultés à bouleverser cet état de choses et ruminerez votre frustration.

En revanche, vous pourrez trouver quelques joies auprès de votre famille, de vos vieux amis et, si lors de ces réunions, le climat n'est pas non plus des plus euphoriques, vous aurez malgré tout la preuve de l'attachement qu'on vous porte.

La période est propice aux économies, et vous pourrez faire quelques achats à des prix défiant toute concurrence.

Pendant cette période, du fait de la présence en maison XII de la planète de votre thème natal qui reçoit ce transit, il est possible que vous ressentiez des effets dans les domaines signifiés par cette maison : elle correspond au moi intérieur, aux épreuves, aux ennemis cachés, à la maladie parfois mais en tout cas avec une perspective d'évolution, à la solitude voulue ou imposée, à un certain isolement consenti ou exigé par la situation.

Petit coup de pouce socioprofessionnel

Sextile ☉ Soleil MC Milieu du Ciel

★☆☆☆☆ Période du lundi 7 novembre 2022 au jeudi 10 novembre 2022, retour et répétition du transit du 6 juillet 2022 au 10 juillet 2022 (particulièrement actif le mardi 8 novembre 2022, la précision du transit étant de 0°26')

Même si cet aspect se produit plusieurs fois par an, il n'est nullement négligeable, surtout si d'autres influx vous propulsent en avant. En effet, vous vous mettez sur votre trente-et-un, châtiez votre langage et cherchez à rencontrer des personnes influentes. Il est certain que vous produirez l'effet recherché, mais il faudra tenir vos promesses par la suite.

Plus généralement, vous pourrez sortir du lot socialement, trouver un emploi selon vos goûts, ou obtenir une promotion.

Copyright © 2002 - 2018 Astrotheme, tous droits réservés
Ce document a été téléchargé sur le site www.astrotheme.fr

R Audace et efficacité intellectuelle

Sextile ☿ Mercure MC Milieu du Ciel

★★☆☆☆ **Période du lundi 7 novembre 2022 au mercredi 9 novembre 2022, retour et répétition du transit du 12 juillet 2022 au 13 juillet 2022 (particulièrement actif le mardi 8 novembre 2022, la précision du transit étant de 0°30')**

Cette planète et l'axe Milieu-Fond du Ciel sont liés par un carré dans votre thème natal : les effets bénéfiques de ce transit pourraient être atténués.

La bonne humeur qui règne actuellement à votre foyer vous donnera des ailes. Aidée et encouragée par les suggestions de vos proches, vous serez prête à toutes les audaces.

Intellectuellement, votre connaissance approfondie des tenants et aboutissants des situations ou des dossiers que vous avez à traiter vous permettra de prendre vos adversaires au dépourvu.

Vous vous montrerez également brillante dans vos propos, et utiliserez habilement vos expériences passées pour aborder ceux dont vous attendez beaucoup sur le plan social, mais qui vous impressionnent quelque peu.

Douceur et tendresse

Conjonction ♀ Vénus ☽ Lune

★★☆☆☆ **Période du mercredi 9 novembre 2022 au dimanche 13 novembre 2022 (particulièrement actif le vendredi 11 novembre 2022, la précision du transit étant de 0°03')**

Dans votre thème, la Lune et Vénus forment un semi-carré : cette conjonction est donc mitigée et ses effets peuvent être à double tranchant, parfois positifs mais parfois légèrement ambigus.

Actuellement, votre vie domestique et familiale fait l'objet de tous vos soins. Rien ne vous semble trop beau pour ceux qui vivent sous votre toit, et vous ne rêvez que de réjouissances intimes avec les membres de votre famille.

Les achats pour embellir votre intérieur sont favorisés, mais vous devrez veiller à ne pas outrepasser les possibilités de votre budget sur un engouement fantaisiste.

Votre abord souriant, votre douceur, votre indulgence feront de vous quelqu'un de très apprécié. Vous saurez arrondir les angles et l'on vous en tiendra gré. Vos rapports avec les enfants seront chaleureux et sources de grandes joies, vous les comprendrez à demi-mot et les mettrez en confiance.

Vous vous montrerez sous votre jour le plus séduisant.

Pendant cette période, du fait de la présence en maison XII de la planète de votre thème natal qui reçoit ce transit, il est possible que vous ressentiez des effets dans les domaines signifiés par cette maison : elle correspond au moi intérieur, aux épreuves, aux ennemis cachés, à la maladie parfois mais en tout cas avec une perspective d'évolution, à la solitude voulue ou imposée, à un certain isolement consenti ou exigé par la situation.

Copyright © 2002 - 2018 Astrotheme, tous droits réservés
Ce document a été téléchargé sur le site www.astrotheme.fr

Concentration et précision

Conjonction ☿ Mercure ♄ Saturne (planète réceptrice lente : transit collectif)

★★☆☆☆ **Période du jeudi 10 novembre 2022 au samedi 12 novembre 2022 (particulièrement actif le vendredi 11 novembre 2022, la précision du transit étant de 0°28')**

Mercure et Saturne forment un semi-sextile dans votre thème natal : les effets bénéfiques de cette conjonction en sont légèrement renforcés.

Durant cette période, vous prendrez très au sérieux la notion de communication et serez tentée de vous replier sur vous-même afin d'éviter tout propos vide de sens, toute considération superflue. De même, vos déplacements ou votre correspondance risquent de connaître quelque retard.

En revanche, ce transit est favorable à l'étude, à l'établissement d'un plan de gestion ou d'un programme : vous irez droit à l'essentiel et ferez preuve d'une grande précision et d'une rigueur efficace.

Si vous devez rédiger un mémoire, un texte faisant état de vos recherches, c'est le moment de vous y mettre. Vous serez en effet en mesure d'effectuer un travail dont le sérieux plaidera grandement en votre faveur.

Pendant cette période, du fait de la présence en maison XII de la planète de votre thème natal qui reçoit ce transit, il est possible que vous ressentiez des effets dans les domaines signifiés par cette maison : elle correspond au moi intérieur, aux épreuves, aux ennemis cachés, à la maladie parfois mais en tout cas avec une perspective d'évolution, à la solitude voulue ou imposée, à un certain isolement consenti ou exigé par la situation.

Recul et sagesse

Conjonction ☉ Soleil ♄ Saturne (planète réceptrice lente : transit collectif)

★★★☆☆ **Période du jeudi 10 novembre 2022 au lundi 14 novembre 2022 (particulièrement actif le samedi 12 novembre 2022, la précision du transit étant de 0°15')**

Le Soleil et Saturne forment une conjonction dans votre thème natal : les effets bénéfiques de cette conjonction en sont renforcés.

Vos préoccupations sont actuellement très sérieuses et concernent votre avenir à long terme. Les décisions que vous prendrez sont donc assurées d'être viables, concrètes et d'avoir des effets durables. Profitez-en pour trancher les situations frustrantes, insatisfaisantes, dans lesquelles on vous sous-estime. En échange, songez à votre "look" si vous voulez faire reconnaître vos mérites auprès de personnes plus âgées que vous, et n'hésitez pas à vous vieillir de quelques années si cela est dans votre intérêt.

Vos rapports avec votre supérieur hiérarchique, votre père, vos aînés masculins en général, seront constructifs, car vous leur inspirerez confiance.

Néanmoins, une relative froideur pourra se manifester dans vos relations avec votre partenaire sentimental.

Copyright © 2002 - 2018 Astrotheme, tous droits réservés
Ce document a été téléchargé sur le site www.astrotheme.fr

Pendant cette période, du fait de la présence en maison XII de la planète de votre thème natal qui reçoit ce transit, il est possible que vous ressentiez des effets dans les domaines signifiés par cette maison : elle correspond au moi intérieur, aux épreuves, aux ennemis cachés, à la maladie parfois mais en tout cas avec une perspective d'évolution, à la solitude voulue ou imposée, à un certain isolement consenti ou exigé par la situation.

Sensibilité et enthousiasme

Conjonction ☿ Mercure ☽ Lune

★★☆☆☆ Période du samedi 12 novembre 2022 au lundi 14 novembre 2022 (particulièrement actif le dimanche 13 novembre 2022, la précision du transit étant de 0°08')

Vous vous sentez d'humeur joyeuse, les événements et les rencontres vous atteignent avec fluidité. Spontanément et sans forcer, vous trouvez la réponse juste, avez le réflexe le plus habile ; vous flottez dans l'air comme une bulle de champagne.

Profitez de cet accord parfait régnant entre votre sensibilité et vos réactions pour exprimer ce que vous ressentez, pour faire partager vos enthousiasmes à vos proches. Vous trouverez également des solutions astucieuses aux menues tâches quotidiennes, et vous vous sentirez ainsi allégée de contraintes monotones.

Les discussions que vous aurez avec les femmes : mère, épouse, collègue... seront enrichissantes. La communication passera bien, et des projets communs pourraient bien prendre forme à leur issue.

Pendant cette période, du fait de la présence en maison XII de la planète de votre thème natal qui reçoit ce transit, il est possible que vous ressentiez des effets dans les domaines signifiés par cette maison : elle correspond au moi intérieur, aux épreuves, aux ennemis cachés, à la maladie parfois mais en tout cas avec une perspective d'évolution, à la solitude voulue ou imposée, à un certain isolement consenti ou exigé par la situation.

Gaffes et esprit en surchauffe

Opposition ♂ Mars ☿ Mercure

★★★★☆ Période du dimanche 13 novembre 2022 au mardi 29 novembre 2022, retour et répétition du transit du 29 septembre 2022 au 15 octobre 2022 (particulièrement actif le mardi 22 novembre 2022, la précision du transit étant de 0°03')

Votre esprit est actuellement en état de surchauffe : vous tentez de tout comprendre, de tout diriger, de participer à toutes les conversations, mais ne parvenez plus à suivre le rythme tendu que vous vous imposez, d'où des paroles désaccordées, des gaffes, des lapsus, des mouvements impétueux générateurs de menus accidents.

Si vous êtes actuellement confrontée à un problème que vous devez résoudre, accordez-vous quelques jours de réflexion, car, dans l'immédiat, vous ne parviendriez pas à effectuer la jonction entre la réalité brute des faits et votre logique quelque peu défectueuse.

Copyright © 2002 - 2018 Astrotheme, tous droits réservés
Ce document a été téléchargé sur le site www.astrotheme.fr

De même, vous pêcherez par excès de raideur, et cela nuira à votre capacité d'adaptation. Vous aimeriez que le monde fonctionne selon votre désir, et c'est en cette conception abusive que réside maintenant la source principale de vos déboires.

Cette période est en relation avec votre vitalité, votre personnalité, votre désir d'affirmation, votre comportement ou même votre look : il s'agit donc d'une possibilité d'influence sur votre propre évolution personnelle, la planète natale touchée par ce transit se trouvant en première maison de votre thème.

Équilibre et épanouissement affectif

Conjonction ☉ Soleil ☽ Lune

★★★★☆ Période du lundi 14 novembre 2022 au vendredi 18 novembre 2022 (particulièrement actif le mercredi 16 novembre 2022, la précision du transit étant de 0°00')

Le Soleil et la Lune forment une conjonction dans votre thème natal : les effets bénéfiques de cette conjonction en sont renforcés.

Vous ferez preuve d'une grande honnêteté vis-à-vis de vous-même et analyserez vos désirs les plus inconscients avec beaucoup de clarté. Cela vous assurera confiance en vous, dynamisme, vitalité et charisme.

Vous imposerez vos décisions à votre famille, et votre autorité, souple et diplomate, ne sera pas contestée. Ainsi vous parviendrez à faire aller vos proches là où cela vous convient le mieux.

Si vous êtes commerçante, vous bénéficierez des répercussions d'une bonne publicité. Les relations de couple sont favorisées, ainsi que l'entente avec les enfants.

Pendant cette période, du fait de la présence en maison XII de la planète de votre thème natal qui reçoit ce transit, il est possible que vous ressentiez des effets dans les domaines signifiés par cette maison : elle correspond au moi intérieur, aux épreuves, aux ennemis cachés, à la maladie parfois mais en tout cas avec une perspective d'évolution, à la solitude voulue ou imposée, à un certain isolement consenti ou exigé par la situation.

Chaleur et sympathie

Conjonction ♀ Vénus ☉ Soleil

★★☆☆☆ Période du lundi 14 novembre 2022 au vendredi 18 novembre 2022 (particulièrement actif le mercredi 16 novembre 2022, la précision du transit étant de 0°02')

Ce transit vous prédispose à l'indulgence, à la douceur et à la diplomatie. Vous trouverez les mots adaptés pour dénouer les conflits éventuels et, vous montrant sous votre jour le plus séduisant, vous en tirerez de nombreux avantages.

Les relations avec le père, le mari, ou un supérieur hiérarchique éventuel, seront placées sous le sceau de

Copyright © 2002 - 2018 Astrotheme, tous droits réservés
Ce document a été téléchargé sur le site www.astrotheme.fr

la sympathie et de l'estime mutuelle.

Vous pouvez également effectuer des achats sûrs. Vous serez naturellement portée par les événements, et ceux-ci vous mettront en vedette au-delà de vos espérances.

Cette période est en relation avec votre vitalité, votre personnalité, votre désir d'affirmation, votre comportement ou même votre look : il s'agit donc d'une possibilité d'influence sur votre propre évolution personnelle, la planète natale touchée par ce transit se trouvant en première maison de votre thème.

Séduction et bien-être

Conjonction ♀ Vénus ASAscendant

★★☆☆☆ Période du mardi 15 novembre 2022 au vendredi 18 novembre 2022 (particulièrement actif le jeudi 17 novembre 2022, la précision du transit étant de 0°31')

Durant quelques jours, vous allez irradier d'une belle joie de vivre et forcer toutes les réticences, aidée en cela par votre charme et votre confiance en vous.

On vous écoutera avec attention, on prendra vos propositions en considération, et tout cela vous rendra encore plus chaleureuse, optimiste, ouverte et reconnaissante.

Les négociations, les entretiens et entrevues accomplis durant ce transit se dérouleront sans anicroche, car vous userez à merveille de votre diplomatie. Vous rencontrerez des personnes sympathiques, fréquenterez des lieux plaisants ou distrayants et, partout où vous passerez, vous vous sentirez comme un poisson dans l'eau.

En revanche, dans le domaine du travail, vous connaîtrez une baisse d'efficacité, mais vous pouvez toujours compenser cette défaillance en faisant votre imparable numéro de séduction.

Habilité et éloquence

Conjonction ☿ Mercure ☉ Soleil

★★☆☆☆ Période du mercredi 16 novembre 2022 au vendredi 18 novembre 2022 (particulièrement actif le jeudi 17 novembre 2022, la précision du transit étant de 0°01')

Durant ces quelques jours, vous serez astucieux lorsqu'il s'agira de parler de vous, de vous mettre en valeur et de présenter vos réalisations et projets sous le jour le plus flatteur possible.

Votre capacité d'adaptation et votre éloquence vous donneront de beaux atouts pour discuter avec un supérieur hiérarchique, ou pour persuader une personne occupant une position avantageuse de vous faire confiance et de vous soutenir activement.

Vous vous montrerez habile sans perdre de vue vos objectifs principaux et saurez, tout en demeurant fidèle à vos convictions, vous vendre à votre meilleur prix.

Copyright © 2002 - 2018 Astrotheme, tous droits réservés
Ce document a été téléchargé sur le site www.astrotheme.fr

Cette période est en relation avec votre vitalité, votre personnalité, votre désir d'affirmation, votre comportement ou même votre look : il s'agit donc d'une possibilité d'influence sur votre propre évolution personnelle, la planète natale touchée par ce transit se trouvant en première maison de votre thème.

Échanges agréables et volubiles

Conjonction ☿ Mercure ASAscendant

★★☆☆☆ Période du mercredi 16 novembre 2022 au samedi 19 novembre 2022 (particulièrement actif le vendredi 18 novembre 2022, la précision du transit étant de 0°46')

Durant quelques jours, vous serez nerveuse, mobile, prête à toutes les rencontres et les échanges de vues, mais aussi consciente de leur gratuité et de leur superficialité. Il ne vous en faudra pas plus pour nouer des amitiés très fugitives avec des personnes amusantes et charmantes, et pour captiver vos proches en leur servant des récits où la mythomanie voisinera avec l'exagération.

Si vous profitez de cette période pour vous distraire et vous évader de la routine, cela ne pourra que vous être bénéfique. Malgré tout, évitez de divulguer des secrets qui ne vous appartiennent pas et de vous répandre en ragots.

Vous effectuerez des déplacements, des sorties impromptues et tirerez beaucoup de satisfaction en vous adonnant à des loisirs de type ludique, ou en fréquentant conférences, réunions culturelles et amicales.

Sensualité et initiatives amoureuses

Sextile ♀ Vénus ♂ Mars

★☆☆☆☆ Période du vendredi 18 novembre 2022 au lundi 21 novembre 2022, retour et répétition du transit du 5 mai 2022 au 8 mai 2022 (particulièrement actif le dimanche 20 novembre 2022, la précision du transit étant de 0°21')

Actuellement, la vie vous sourit, car vous êtes capable en toutes circonstances d'allier séduction et fermeté, amabilité et autorité. Dans ces conditions, comment pourrait-on vous résister ?

Profitez-en pour vous rapprocher de personnes avec qui vous étiez à couteaux tirés, faites le premier pas. Si vous avez une requête à présenter auprès de quelqu'un réputé pour son agressivité ou sa rudesse, allez-y : votre attitude franche et chaleureuse saura avoir raison de ses résistances.

Dans votre vie sentimentale, de grandes joies vous sont promises. Abandonnez-vous à vos élans sensuels et à votre désir d'insouciance.

La planète de votre thème natal touchée par ce transit se trouve dans la maison II, en relation directe avec votre façon de gagner votre vie, vos finances personnelles, votre revenu, l'argent que vous gagnez : il est donc probable que cette période coïncide avec une modification de cet aspect de votre vie matérielle.

Copyright © 2002 - 2018 Astrotheme, tous droits réservés
Ce document a été téléchargé sur le site www.astrotheme.fr

Introspection au service de l'humanitaire

Trigone ♆ Neptune ♄ Saturne (planète réceptrice lente : transit collectif)

★★☆☆☆ **Période du samedi 19 novembre 2022 au dimanche 18 décembre 2022, retour et répétition du transit du 1er mars 2022 au 8 mars 2022 (particulièrement actif le dimanche 27 novembre 2022, la précision du transit étant de 2°14')**

Durant cette période, vous serez tentée de prendre du recul par rapport aux valeurs sociales extérieures et aux conformismes de tous ordres. Vous fuirez les réunions mondaines, les sorties, les fêtes, pour vous consacrer à un rigoureux travail d'introspection, ou pour apporter votre contribution à une activité en faveur de ceux qui souffrent.

Votre désir de communiquer et votre honnêteté vis-à-vis de vous-même peuvent également vous aider à exprimer, par le biais d'une pratique artistique, ce que vous ressentez profondément.

De même, petit à petit, vous vous détacherez de vieilles habitudes sclérosantes et vous en serez soulagée.

Pendant cette période, du fait de la présence en maison XII de la planète de votre thème natal qui reçoit ce transit, il est possible que vous ressentiez des effets dans les domaines signifiés par cette maison : elle correspond au moi intérieur, aux épreuves, aux ennemis cachés, à la maladie parfois mais en tout cas avec une perspective d'évolution, à la solitude voulue ou imposée, à un certain isolement consenti ou exigé par la situation.

Efficacité intellectuelle

Sextile ☿ Mercure ♂ Mars

★☆☆☆☆ **Période du samedi 19 novembre 2022 au lundi 21 novembre 2022, retour et répétition du transit du 29 mars 2022 au 30 mars 2022 (particulièrement actif le dimanche 20 novembre 2022, la précision du transit étant de 0°02')**

Actuellement, vous vous montrez sûre de vous dans vos discussions et productions intellectuelles. Vous vous attachez surtout à concrétiser vos plans, vous brûlez les étapes et éliminez les détails et les fioritures. Cette attitude vous réussit, elle vous permet d'abattre beaucoup de travail en peu de temps, et vous aide à vous affirmer lors d'entretiens houleux.

Profitez-en pour réclamer votre dû, pour entreprendre des démarches difficiles. Si vous effectuez un stage, celui-ci se révélera très enrichissant pour vous, car vous saurez vous intégrer sans à-coup à une équipe et vous montrer performante sur le terrain.

La planète de votre thème natal touchée par ce transit se trouve dans la maison II, en relation directe avec votre façon de gagner votre vie, vos finances personnelles, votre revenu, l'argent que vous gagnez : il est donc probable que cette période coïncide avec une modification de cet aspect de votre vie matérielle.

Copyright © 2002 - 2018 Astrotheme, tous droits réservés
Ce document a été téléchargé sur le site www.astrotheme.fr

L'enthousiasme du renouveau

Conjonction ☉ Soleil ☉ Soleil

★★☆☆☆ Période du dimanche 20 novembre 2022 au jeudi 24 novembre 2022 (particulièrement actif le mardi 22 novembre 2022, la précision du transit étant de 0°07')

Pour vous, c'est le moment de faire le bilan de votre précédente année anniversaire et de bâtir des projets pour celle qui vient. Votre clarté d'esprit, votre volonté, votre vitalité sont particulièrement fortes, et cela vous permet de trouver des appuis pour vous aider à concrétiser et à faire accepter plus rapidement vos travaux et productions.

Si vous prenez actuellement quelques résolutions, vous pouvez être assurée de les tenir durablement. Plus généralement, vous y verrez plus clair dans vos désirs et serez prêt à payer de votre personne pour que vos ambitions se réalisent.

Cette période est en relation avec votre vitalité, votre personnalité, votre désir d'affirmation, votre comportement ou même votre look : il s'agit donc d'une possibilité d'influence sur votre propre évolution personnelle, la planète natale touchée par ce transit se trouvant en première maison de votre thème.

Vitalité et sincérité

Conjonction ☉ Soleil AS Ascendant

★★☆☆☆ Période du lundi 21 novembre 2022 au vendredi 25 novembre 2022 (particulièrement actif le mercredi 23 novembre 2022, la précision du transit étant de 0°06')

L'Ascendant et le Soleil forment une conjonction dans votre thème natal : les effets bénéfiques de cette conjonction sont amplifiés.

La période idéale pour mettre votre apparence en harmonie avec votre véritable personnalité, pour agir selon vos désirs les plus authentiques. Telle que vous êtes, vous vous présenterez dans votre vérité "toute nue", sans chercher à louvoyer pour museler le qu'en-dira-t-on.

Cet aspect décuple également votre charme et votre charisme. En fait, vous vous réconciliez avec vous-même. Votre vitalité remontant en flèche, vous en profiterez pour vous refaire une santé et une beauté.

R Études approfondies et contacts fructueux

Sextile ♄ Saturne ☿ Mercure

★★★★★ Période du jeudi 24 novembre 2022 au lundi 16 janvier 2023, retour et répétition du transit du 14 juillet 2022 au 19 septembre 2022 (particulièrement actif le dimanche 25 décembre 2022, la précision du transit étant de 0°01')

Ces planètes sont liées dans votre thème natal par un semi-sextile : les effets bénéfiques de ce transit pourraient être légèrement amplifiés.

Copyright © 2002 - 2018 Astrotheme, tous droits réservés
Ce document a été téléchargé sur le site www.astrotheme.fr

La période s'annonce favorable aux étudiants et, plus largement, à tous ceux qui, depuis plusieurs mois, planchent sur un sujet unique et l'approfondissent. Dans ce cas, les résultats ne se feront pas attendre, et ils seront particulièrement probants.

La communication avec l'entourage sera précise, mesurée, dénuée de fantaisie, mais profonde. Vous devez en profiter pour régler les malentendus existants ; vous serez assurée que chaque interlocuteur gardera son calme et se montrera d'une grande honnêteté intellectuelle.

Les déplacements sont favorisés, de même que les voyages d'étude qui s'avéreront fructueux.

Vos capacités d'adaptation seront limitées face à toute situation un peu déconcertante, mais vous pallierez à cette défaillance en faisant preuve de stratégie pour entraîner vos proches dans les domaines qui vous sont les plus connus.

Cette période est en relation avec votre vitalité, votre personnalité, votre désir d'affirmation, votre comportement ou même votre look : il s'agit donc d'une possibilité d'influence sur votre propre évolution personnelle, la planète natale touchée par ce transit se trouvant en première maison de votre thème.

Idées originales et innovations

Conjonction ☿ Mercure ♅ Uranus (planète réceptrice lente : transit collectif)

★★★☆☆ Période du jeudi 24 novembre 2022 au samedi 26 novembre 2022 (particulièrement actif le vendredi 25 novembre 2022, la précision du transit étant de 0°13')

Mercure et Uranus forment une conjonction dans votre thème natal : les effets bénéfiques de cette conjonction en sont renforcés.

La période est propice aux communications et aux échanges verbaux, dans lesquels vous brillerez par votre esprit novateur, vos idées percutantes, votre enthousiasme militant. Vos réflexions, le fruit de vos études et de vos recherches, trouveront écho auprès de personnes originales, de milieux peu conformistes ; ils vous mettront en vedette durant quelques jours, aussi devriez-vous exploiter immédiatement ces opportunités.

Si vous vous intéressez à la psychologie ou aux techniques de pointe, votre clarté intellectuelle sera accrue dans ces domaines : vous pourriez faire des découvertes passionnantes en vous fiant à votre seule intuition.

Vos relations avec vos proches seront, elles aussi, riches en surprises, tumultueuses parfois, mais toujours révélatrices et enrichissantes du point de vue intellectuel.

Cette période est en relation avec votre vitalité, votre personnalité, votre désir d'affirmation, votre comportement ou même votre look : il s'agit donc d'une possibilité d'influence sur votre propre évolution personnelle, la planète natale touchée par ce transit se trouvant en première maison de votre thème.

Copyright © 2002 - 2018 Astrotheme, tous droits réservés
Ce document a été téléchargé sur le site www.astrotheme.fr

Rencontres inattendues ou coups de foudre

Conjonction ♀ Vénus ♅ Uranus (planète réceptrice lente : transit collectif)

★☆☆☆☆ Période du jeudi 24 novembre 2022 au lundi 28 novembre 2022 (particulièrement actif le samedi 26 novembre 2022, la précision du transit étant de 0°01')

Vos aspirations affectives seront malmenées par les événements extérieurs. Vous rechercherez l'harmonie, mais des contretemps viendront contrarier ce désir. Vous serez surprise par des prises de position excessives de la part de ceux que vous aimez ; vous tenterez de les modérer, mais votre diplomatie aura fort à faire pour les aider à se montrer plus ouverts et tolérants.

Des rencontres inattendues sont possibles, et certaines déboucheront sur des coups de foudre, sentimentaux ou amicaux.

Si vous exercez une activité artistique, des inspirations vous viendront brutalement, mais vous devrez les travailler pour ne pas en perdre tout le bénéfice.

Plus généralement, vos sympathies, vos antipathies et vos états d'âme seront marqués par l'instantanéité et l'instabilité.

Cette période est en relation avec votre vitalité, votre personnalité, votre désir d'affirmation, votre comportement ou même votre look : il s'agit donc d'une possibilité d'influence sur votre propre évolution personnelle, la planète natale touchée par ce transit se trouvant en première maison de votre thème.

R Esprit d'initiative et bonne vitalité

Sextile ☉ Soleil ♂ Mars

★★☆☆☆ Période du vendredi 25 novembre 2022 au mardi 29 novembre 2022, retour et répétition du transit du 23 mars 2022 au 27 mars 2022 (particulièrement actif le dimanche 27 novembre 2022, la précision du transit étant de 0°13')

Ces planètes sont liées dans votre thème natal par un sextile : les effets bénéfiques de ce transit pourraient être amplifiés.

Vos initiatives se révéleront payantes. Vous déborderez d'énergie, serez sûre de vous et utiliserez des arguments convaincants pour faire aller vos proches là où vous le souhaitez. Votre appréhension de la réalité sera juste, directe, et vous agirez promptement pour dénouer d'éventuels conflits qui se présenteront autour de vous.

Votre vitalité, à la hausse, vous rendra infatigable. Vous pourrez en profiter pour abattre sans difficulté des besognes physiques pénibles que vous remettiez toujours au lendemain.

Vos rapports avec votre partenaire sentimental et les hommes en général seront francs, sincères, empreints d'une saine émulation.

La planète de votre thème natal touchée par ce transit se trouve dans la maison II, en relation directe

Copyright © 2002 - 2018 Astrotheme, tous droits réservés
Ce document a été téléchargé sur le site www.astrotheme.fr

avec votre façon de gagner votre vie, vos finances personnelles, votre revenu, l'argent que vous gagnez : il est donc probable que cette période coïncide avec une modification de cet aspect de votre vie matérielle.

R Maladresse et danger de gaffes

Carré ☿ Mercure MC Milieu du Ciel

★★☆☆☆ Période du samedi 26 novembre 2022 au lundi 28 novembre 2022, retour et répétition du transit du 26 juin 2022 au 28 juin 2022 (particulièrement actif le dimanche 27 novembre 2022, la précision du transit étant de 0°45')

Cette planète et l'axe Milieu-Fond du Ciel sont liés par un carré dans votre thème natal : les effets négatifs de ce transit pourraient être amplifiés.

Durant quelques jours, vous devrez éviter de prendre des décisions concernant votre vie professionnelle. En effet, vous ferez preuve de maladresse et, parlant trop facilement de sujets que vous ne maîtrisez que très partiellement, risquez de vous attirer les critiques de vos collègues ou de vos supérieurs.

Vous pouvez également passer pour une opportuniste en affichant naïvement vos plans et projets. Ces impairs risquent de vous obliger à tout reprendre à zéro, aussi montrez-vous plus discrète et moins gaffeuse.

Le climat à votre foyer souffrira d'un manque de communication : montrez-vous plus souple avec les membres de votre famille, et évitez de ressasser à tout propos vos déboires extérieurs.

R Susceptibilité et désabusement

Carré ♀ Vénus MC Milieu du Ciel

★★☆☆☆ Période du lundi 28 novembre 2022 au mercredi 30 novembre 2022, retour et répétition du transit du 5 juillet 2022 au 8 juillet 2022 (particulièrement actif le mardi 29 novembre 2022, la précision du transit étant de 0°08')

Cette planète et l'axe Milieu-Fond du Ciel sont liés par un trigone dans votre thème natal : les effets négatifs de ce transit pourraient être atténués.

Actuellement, ni votre vie privée ni votre vie professionnelle ne vous satisfont pleinement. Vous vous montrez surtout sensible aux contrariétés venant d'événements impondérables, aux injustices dont vous êtes victime, aux propos déplaisants qui vous sont adressés, à vous ou à ceux que vous aimez.

Une certaine fatigue s'empare de vous et vous avez fort à faire pour lutter contre le désabusement. Malgré tout, vous ne devrez pas monter en épingle les discordances qui blesseront votre susceptibilité, car votre imagination tendra à en amplifier la véritable portée.

Évitez, durant ces quelques jours, de prendre des décisions engageant votre vie familiale et sociale, car vous sous-estimerez vos possibilités et vous vous cantonnerez ainsi dans un univers clos et monotone.

Copyright © 2002 - 2018 Astrotheme, tous droits réservés
Ce document a été téléchargé sur le site www.astrotheme.fr

Générosité et bienveillance

Trigone ♃ Jupiter ASAscendant

★★★★☆ **Période du mardi 29 novembre 2022 au lundi 16 janvier 2023, retour et répétition du transit du 29 septembre 2022 au 18 novembre 2022 (particulièrement actif le samedi 31 décembre 2022, la précision du transit étant de 0°00')**

Actuellement, vous bénéficierez d'un bon courant de chance qui devrait vous permettre de faire la preuve de vos talents et de vous intégrer harmonieusement à une structure sociale ou familiale. Dans tous les cas, vous saurez ne pas faire preuve d'égoïsme et ferez bénéficier vos proches des opportunités favorables qui vous échoient.

Vous pouvez profiter de cette période pour signer des contrats avantageux pour les deux parties, trouver un collaborateur qui vous soutiendra efficacement, ou dénicher des marchés qui prendront de plus en plus d'expansion dans l'avenir.

Si vous êtes liée sentimentalement, vous vous sentirez en bon accord avec votre partenaire, vous vous montrerez attentionnée à l'égard de l'autre, et celui-ci saura vous rendre la pareille.

Communication facilitée

Conjonction ☿ Mercure ☿ Mercure

★★☆☆☆ **Période du mercredi 30 novembre 2022 au vendredi 2 décembre 2022 (particulièrement actif le jeudi 1er décembre 2022, la précision du transit étant de 0°10')**

Durant ces quelques jours, vous serez disposée à penser et à communiquer selon vos penchants naturels. Vous vous sentirez donc à l'aise dans vos réflexions, vos études, désireuse de vous exprimer et de prendre position sur les sujets qui vous tiennent à cœur.

Néanmoins, il convient que vous preniez conscience des failles que peut comporter votre mode de raisonnement et votre manière de transmettre des informations : en effet, celles-ci seront amplifiées. Ainsi, les étourdis deviendront plus étourdis, les bavards seront intarissables...

Cette exagération de vos prédispositions initiales ne devra pas, malgré tout, freiner complètement vos élans et vos enthousiasmes, car ils constituent actuellement votre atout le plus précieux pour aller vers les autres et entretenir avec eux d'excellentes relations.

Cette période est en relation avec votre vitalité, votre personnalité, votre désir d'affirmation, votre comportement ou même votre look : il s'agit donc d'une possibilité d'influence sur votre propre évolution personnelle, la planète natale touchée par ce transit se trouvant en première maison de votre thème.

Copyright © 2002 - 2018 Astrotheme, tous droits réservés
Ce document a été téléchargé sur le site www.astrotheme.fr

Vos prévisions du mois de décembre 2022

Manque de tact et irritabilité

Carré ♂ Mars MC Milieu du Ciel

★★★☆☆ **Période du jeudi 1er décembre 2022 au lundi 12 décembre 2022, retour et répétition du transit du 16 septembre 2022 au 27 septembre 2022 (particulièrement actif le mardi 6 décembre 2022, la précision du transit étant de 0°09')**

Pendant une courte période, vous risquez d'être prise entre deux feux. D'une part, votre activité professionnelle vous demandera une grande disponibilité pour faire face à des problèmes imprévus, mais, d'un autre côté, des conflits risquent de surgir à votre foyer, et les membres de votre famille réclameront, sans prendre de gants, davantage d'attention de votre part.

Bien sûr, vous ne pouvez faire front de tous les côtés à la fois, donc, au lieu de vous énerver, essayez de l'exposer calmement. En effet, vous vous mettriez rapidement en colère et cela n'apaiserait le climat ni auprès de vos collègues ni sous votre toit.

Méfiez-vous des paroles maladroites, des critiques à l'égard de ceux qui vous semblent incompétents : vous manquerez d'indulgence et risquez de vous faire des ennemis.

Le cœur et la raison

Conjonction ♀ Vénus ☿ Mercure

★★☆☆☆ **Période du jeudi 1er décembre 2022 au lundi 5 décembre 2022 (particulièrement actif le samedi 3 décembre 2022, la précision du transit étant de 0°01')**

Vos propos seront influencés par votre affectivité et, selon la maîtrise que vous exercerez sur vous-même, cela vous aidera à faire passer votre message ou vous fera perdre de l'efficacité lors de discussions ou d'échanges de vues. Au cours de négociations, vous saurez toucher la corde sensible de vos interlocuteurs et leur ferez partager votre enthousiasme.

Malgré tout, vous devrez prendre garde à ne pas tomber dans la sensiblerie, ou dans l'utilisation abusive d'images naïves, si vous ne voulez pas perdre de votre crédibilité. Des rencontres amicales ou sentimentales peuvent survenir lors de déplacements ou de sorties dans des lieux culturels.

Vous vous montrerez ouverte, tolérante, prête à toutes les fréquentations. Votre curiosité vous aidera à découvrir chez vos proches des goûts ou des talents secrets qui vous raviront.

Cette période est en relation avec votre vitalité, votre personnalité, votre désir d'affirmation, votre comportement ou même votre look : il s'agit donc d'une possibilité d'influence sur votre propre évolution personnelle, la planète natale touchée par ce transit se trouvant en première maison de votre thème.

Copyright © 2002 - 2018 Astrotheme, tous droits réservés
Ce document a été téléchargé sur le site www.astrotheme.fr

Esprit d'initiative et fantaisie

Conjonction ☉ Soleil ♅ Uranus (planète réceptrice lente : transit collectif)

★☆☆☆☆ **Période du vendredi 2 décembre 2022 au mercredi 7 décembre 2022 (particulièrement actif le lundi 5 décembre 2022, la précision du transit étant de 0°25')**

La période est favorable à l'expression de votre singularité. En exposant sans détour vos aspirations, vos goûts et vos passions, vous attirerez des sympathisants et parviendrez ainsi à faire reconnaître certaines passions peu courantes.

Votre dynamisme, votre audace vous aideront à vous faire ouvrir bien des portes, même si c'est dans les milieux marginaux ou peu conformistes que vous rencontrez le plus d'enthousiasme. Vous pouvez également faire part de vos découvertes, faire des émules dans le domaine des techniques, des sciences d'avant-garde.

Une rencontre masculine vous sortira de votre milieu habituel et vous réservera de nombreuses surprises.

Cette période est en relation avec votre vitalité, votre personnalité, votre désir d'affirmation, votre comportement ou même votre look : il s'agit donc d'une possibilité d'influence sur votre propre évolution personnelle, la planète natale touchée par ce transit se trouvant en première maison de votre thème.

L'imagination au pouvoir

Conjonction ☿ Mercure ♆ Neptune (planète réceptrice lente : transit collectif)

★★★☆☆ **Période du lundi 5 décembre 2022 au jeudi 8 décembre 2022 (particulièrement actif le mardi 6 décembre 2022, la précision du transit étant de 0°32')**

Mercure et Neptune forment une conjonction dans votre thème natal : les effets bénéfiques de cette conjonction en sont renforcés.

Actuellement, votre esprit réceptif se montre très suggestible. Selon la façon dont vous maîtrisez et dirigez cette disposition, cela peut valoir d'heureuses inspirations comme des déconvenues cuisantes, celles-ci se situant plus particulièrement dans le domaine pratique.

Vous serez prête à tous les enchantements, parviendrez à dialoguer avec des personnes très différentes et à instaurer autour de vous compréhension et indulgence. Ces mêmes rencontres mobiliseront votre imagination, ce qui pourra, si vous exercez une activité ou un loisir artistiques, donner lieu à des créations riches et fortes.

Malgré tout, vous devrez ne pas perdre complètement le sens des réalités. Surveillez vos dépenses, ne négligez pas les détails d'intendance, et évitez de sombrer dans la confusion.

Cette période est en relation avec votre vitalité, votre personnalité, votre désir d'affirmation, votre comportement ou même votre look : il s'agit donc d'une possibilité d'influence sur votre propre évolution personnelle, la planète natale touchée par ce transit se trouvant en première maison de votre

Copyright © 2002 - 2018 Astrotheme, tous droits réservés
Ce document a été téléchargé sur le site www.astrotheme.fr

thème.

Tensions ou contrariété professionnelle

Carré ☉ Soleil MC Milieu du Ciel

★☆☆☆☆ Période du mardi 6 décembre 2022 au samedi 10 décembre 2022, retour et répétition du transit du 5 juin 2022 au 9 juin 2022 (particulièrement actif le jeudi 8 décembre 2022, la précision du transit étant de 0°08')

Cet aspect, qui se produit deux fois par an, peut indiquer un climat de tension dans le domaine professionnel, surtout si d'autres influx le confirment. Votre volonté, vos idées, votre désir d'affirmation, ou la façon dont vous vous mettez en avant, ne seront pas toujours très appréciés.

C'est certainement le moment de mettre de l'eau dans votre vin et de rechercher, dans votre monde professionnel, les complémentarités plutôt que les différences.

Efficacité et discernement

Sextile ☿ Mercure ♇ Pluton (planète réceptrice lente : transit collectif)

★☆☆☆☆ Période du mercredi 7 décembre 2022 au samedi 10 décembre 2022, retour et répétition du transit du 5 août 2022 au 7 août 2022 (particulièrement actif le jeudi 8 décembre 2022, la précision du transit étant de 0°42')

Durant cette période, vous y verrez clair dans les situations les plus embrouillées, et profiterez ainsi de cette avance que vous avez sur vos proches pour assurer vos arrières.

Vos propos impérieux, fermes et passionnés, parleront en votre faveur, beaucoup y verront la marque d'une solidité intérieure et d'une intégrité qui forcera l'admiration. Aussi, si vous avez des démarches à effectuer ou des requêtes à présenter, laissez parler votre cœur, cette attitude directe vous étant favorable.

Vous pouvez également profiter de ce transit pour mettre de l'ordre dans vos affaires et pour réformer radicalement votre manière de travailler ou votre organisation quotidienne, en éliminant des tâches secondaires. Vous regagnerez ainsi beaucoup de votre efficacité.

Cette période, du fait de la présence en maison XI de la planète réceptrice natale de ce transit, peut signifier que votre vie amicale ou sociale peut être affectée et modifiée pendant cette période. Cela peut aussi concerner des appuis ou protections que vous connaissez.

Hypersensibilité

Conjonction ♀ Vénus ♆ Neptune (planète réceptrice lente : transit collectif)

★★★☆☆ Période du jeudi 8 décembre 2022 au dimanche 11 décembre 2022 (particulièrement actif le samedi 10 décembre 2022, la précision du transit étant de 0°29')

Vénus et Neptune forment une conjonction dans votre thème natal : les effets bénéfiques de cette

Copyright © 2002 - 2018 Astrotheme, tous droits réservés
Ce document a été téléchargé sur le site www.astrotheme.fr

conjonction en sont renforcés.

Vous êtes actuellement d'une sensibilité à fleur de peau, et un rien suffit à vous faire passer par toute la gamme des sentiments les plus variés. Vous ne parvenez pas à rationaliser ce que vous ressentez, et risquez de vous perdre dans le dédale que constitue votre cœur.

Méfiez-vous des illusions, ne cherchez pas à faire plaisir à tout le monde. Vos proches vous reprocheront de les négliger au profit d'inconnus qui auront fait vibrer votre corde sensible. Tenez compte de ces recommandations, car, pour le moment, vous n'êtes pas à même de discerner qui vous veut du bien de qui cherche à vous exploiter.

En revanche, si vous exercez une activité artistique, vous parviendrez à canaliser par ce biais le camaïeu de vos sensations, de vos appréhensions et de vos aspirations.

Cette période est en relation avec votre vitalité, votre personnalité, votre désir d'affirmation, votre comportement ou même votre look : il s'agit donc d'une possibilité d'influence sur votre propre évolution personnelle, la planète natale touchée par ce transit se trouvant en première maison de votre thème.

Danger d'impatience et d'autoritarisme

Opposition ♂ Mars ♅ Uranus (planète réceptrice lente : transit collectif)

★☆☆☆☆ Période du samedi 10 décembre 2022 au samedi 24 décembre 2022, retour et répétition du transit du 8 septembre 2022 au 18 septembre 2022 (particulièrement actif le vendredi 16 décembre 2022, la précision du transit étant de 0°02')

Actuellement, vous pâtissez d'un manque de coordination entre un besoin impérieux de vous lancer dans la bagarre, de vous affirmer clairement, et une recherche de maîtrise et de spécialisation qui vous demande davantage de patience et d'efforts. Méfiez-vous de votre spontanéité comme de la peste, car elle vous incitera à prendre des décisions prématurées et à vous enferrer dans une impasse, par crainte d'être mal jugée.

Évitez les prises de position tranchées, les propos sectaires ou autoritaires. Efforcez-vous d'être davantage à l'écoute de ceux qui vous entourent, et de sentir d'où vient le vent.

Dans tous les domaines, réfléchissez-y à deux fois avant de provoquer une rupture brutale, car là encore vous refuserez de revenir sur vos choix, et cela risque de vous porter préjudice.

Cette période est en relation avec votre vitalité, votre personnalité, votre désir d'affirmation, votre comportement ou même votre look : il s'agit donc d'une possibilité d'influence sur votre propre évolution personnelle, la planète natale touchée par ce transit se trouvant en première maison de votre thème.

Copyright © 2002 - 2018 Astrotheme, tous droits réservés
Ce document a été téléchargé sur le site www.astrotheme.fr

Charme et magnétisme

Sextile ♀ Vénus ♇ Pluton (planète réceptrice lente : transit collectif)

★☆☆☆☆ Période du dimanche 11 décembre 2022 au mardi 13 décembre 2022, retour et répétition du transit du 6 septembre 2022 au 9 septembre 2022 (particulièrement actif le lundi 12 décembre 2022, la précision du transit étant de 0°08')

Actuellement, vous bénéficiez d'un surcroît de vitalité et d'optimisme dû au fait que votre comportement affectif et vos relations avec le monde extérieur sont en parfaite harmonie avec vos aspirations les plus profondes. Vous parvenez à vous exprimer sans à-coups, et pouvez profiter de cette période pour apaiser en vous et autour de vous des tensions, des doutes ou des malentendus.

Vous dégagez un magnétisme certain, et cela vous confère un charme singulier et prenant qui vous aide à obtenir ce que vous souhaitez.

Les changements amorcés seront bien perçus par votre entourage et, quelle que soit la "pilule" que vous aurez à faire avaler à vos proches, vous la leur présenterez sous l'apparence la plus alléchante.

Cette période, du fait de la présence en maison XI de la planète réceptrice natale de ce transit, peut signifier que votre vie amicale ou sociale peut être affectée et modifiée pendant cette période. Cela peut aussi concerner des appuis ou protections que vous connaissez.

Communication pertinente et habile

Conjonction ☉ Soleil ☿ Mercure

★★☆☆☆ Période du dimanche 11 décembre 2022 au jeudi 15 décembre 2022 (particulièrement actif le mardi 13 décembre 2022, la précision du transit étant de 0°14')

Vous serez apte à vous imposer par vos prises de position fermes et claires. Les circonstances vous permettront de profiter de vos expériences et de vos connaissances intellectuelles. Vous pourrez, si vous faites preuve d'habileté, attirer sur vous l'attention de supérieurs qui vous confieront par la suite des missions à la hauteur de vos capacités.

Vous ferez également preuve d'autorité dans vos écrits et devez en profiter pour rédiger des courriers importants.

Vous aurez de bons échanges avec votre partenaire sentimental, il pourra vous donner des suggestions astucieuses pour faire progresser vos projets.

Cette période est en relation avec votre vitalité, votre personnalité, votre désir d'affirmation, votre comportement ou même votre look : il s'agit donc d'une possibilité d'influence sur votre propre évolution personnelle, la planète natale touchée par ce transit se trouvant en première maison de votre thème.

Copyright © 2002 - 2018 Astrotheme, tous droits réservés
Ce document a été téléchargé sur le site www.astrotheme.fr

Chaleur et facilités de contact

Conjonction ☿ Mercure ♀ Vénus

★★☆☆☆ Période du lundi 12 décembre 2022 au jeudi 15 décembre 2022 (particulièrement actif le mardi 13 décembre 2022, la précision du transit étant de 0°30')

Actuellement, vous êtes animée par un profonde envie de communication et vous vous montrez sympathique, accueillante et pleine de tact. Vous exposez vos désirs sans à-coups et persuadez vos proches de partager vos loisirs et vos distractions.

L'atmosphère est à la gaieté, à l'insouciance et à la connivence. Vous analysez parfaitement vos sentiments et, sans les refouler, parvenez à les maîtriser afin qu'ils n'envahissent pas votre esprit et ne nuisent pas à la communication, simple et cordiale, que vous voulez établir autour de vous.

La période est favorable aux sorties culturelles et artistiques, à la rédaction de courriers délicats, à l'amorce d'une conciliation ou d'une réconciliation avec des personnes habituellement peu commodes.

La planète de votre thème natal touchée par ce transit se trouve dans la maison II, en relation directe avec votre façon de gagner votre vie, vos finances personnelles, votre revenu, l'argent que vous gagnez : il est donc probable que cette période coïncide avec une modification de cet aspect de votre vie matérielle.

Estime et facilité à convaincre

Conjonction ☿ Mercure ♃ Jupiter

★★★★☆ Période du mercredi 14 décembre 2022 au samedi 17 décembre 2022 (particulièrement actif le jeudi 15 décembre 2022, la précision du transit étant de 0°20')

Dans votre thème natal, Jupiter est maître de votre Ascendant : pour cette raison, ce transit qu'il reçoit doit être regardé avec une attention particulière car son influence peut être plus importante, à configuration égale, que sur une autre planète.

Actuellement, vous faites preuve d'une grande habileté et savez tenir le discours qu'il faut pour attirer sur vous estime et considération, et en tirer des profits matériels. Vous montrant convaincante, vous pourrez vous concilier les bonnes grâces d'une personne représentant une protection, un appui possible.

Si vous avez un rapport ou un courrier à rédiger, allez-y, car vous y mettrez les formes et obtiendrez ainsi satisfaction. La période est également favorable aux études ou aux recherches concernant la légalité, l'histoire, la vie socio-économique, ainsi qu'à toutes les prises de positions religieuses, philosophiques ou politiques.

La planète de votre thème natal touchée par ce transit se trouve dans la maison II, en relation directe avec votre façon de gagner votre vie, vos finances personnelles, votre revenu, l'argent que vous gagnez : il est donc probable que cette période coïncide avec une modification de cet aspect de votre vie matérielle.

Copyright © 2002 - 2018 Astrotheme, tous droits réservés
Ce document a été téléchargé sur le site www.astrotheme.fr

Harmonie et plaisirs

Conjonction ♀ Vénus ♀ Vénus

★★☆☆☆ **Période du vendredi 16 décembre 2022 au lundi 19 décembre 2022 (particulièrement actif le dimanche 18 décembre 2022, la précision du transit étant de 0°20')**

Votre affectivité est actuellement très forte. Vous vibrez à l'unisson de ceux que vous aimez, vous êtes prête à toutes les rencontres et disponible pour tous les plaisirs.

Votre charme est très opérant, vous pouvez le mettre à contribution pour régler des problèmes laissés en suspens, et établir ou rétablir l'harmonie autour de vous.

La période est également favorable aux achats concernant des vêtements ou des produits de luxe. Des sorties, réunions amicales ou mondaines, vous seront proposées : vous n'aurez que l'embarras du choix.

La planète de votre thème natal touchée par ce transit se trouve dans la maison II, en relation directe avec votre façon de gagner votre vie, vos finances personnelles, votre revenu, l'argent que vous gagnez : il est donc probable que cette période coïncide avec une modification de cet aspect de votre vie matérielle.

R Négociations et discussions fructueuses

Trigone ☿ Mercure MC Milieu du Ciel

★★☆☆☆ **Période du samedi 17 décembre 2022 au mardi 20 décembre 2022, retour et répétition du transit du 18 avril 2022 au 20 avril 2022 (particulièrement actif le dimanche 18 décembre 2022, la précision du transit étant de 0°15')**

Cette planète et l'axe Milieu-Fond du Ciel sont liés par un carré dans votre thème natal : les effets bénéfiques de ce transit pourraient être atténués.

Dans votre vie professionnelle, les échanges, les discussions et les déplacements seront nombreux et fructueux. Vous vous tournerez délibérément vers l'avenir et essayerez de nouvelles stratégies. Vous vous aguerrirez par de nouvelles méthodes de travail avec optimisme et dynamisme.

Il est probable que vos ambitions grignotent partiellement votre vie privée, et que vous preniez sur votre disponibilité familiale pour peaufiner votre travail. Malgré tout, vous serez bien secondée et maintiendrez ainsi l'équilibre.

Exacerbation des sentiments

Conjonction ♀ Vénus ♃ Jupiter

★★★★☆ **Période du dimanche 18 décembre 2022 au mercredi 21 décembre 2022 (particulièrement actif le mardi 20 décembre 2022, la précision du transit étant de 0°16')**

Dans votre thème natal, Jupiter est maître de votre Ascendant : pour cette raison, ce transit qu'il reçoit doit être regardé avec une attention particulière car son influence peut être plus importante, à configuration égale, que sur une autre planète. Par ailleurs, vénus et Jupiter forment une conjonction

Copyright © 2002 - 2018 Astrotheme, tous droits réservés
Ce document a été téléchargé sur le site www.astrotheme.fr

dans votre thème natal : les effets bénéfiques de cette conjonction en sont renforcés.

Votre affectivité est actuellement à son plus haut degré d'expansivité, d'ampleur et d'intensité. Tout vous est occasion d'épanchement ; vous ne parvenez à endiguer ni à dissimuler ce que vous éprouvez, vous voulez faire partager à vos proches vos sensations et vos joies.

Ce transit facilite toutes les rencontres, vous rend brillante en société, courtoise et mondaine, mais il peut aussi vous pousser à affirmer des pensées mensongères, à vous lancer dans des promesses que vous n'avez pas l'intention de tenir, aussi devrez-vous mettre un frein à vos complaisances si vous ne voulez pas vous retrouver prise à votre propre piège.

Financièrement, vous pouvez escompter des rentrées d'argent appréciables, mais devez limiter votre goût des dépenses.

La planète de votre thème natal touchée par ce transit se trouve dans la maison II, en relation directe avec votre façon de gagner votre vie, vos finances personnelles, votre revenu, l'argent que vous gagnez : il est donc probable que cette période coïncide avec une modification de cet aspect de votre vie matérielle.

Inspiration et flou agréable

Conjonction ☉ Soleil ♆ Neptune (planète réceptrice lente : transit collectif)

★★☆☆☆ Période du lundi 19 décembre 2022 au samedi 24 décembre 2022 (particulièrement actif le mercredi 21 décembre 2022, la précision du transit étant de 0°21')

Le Soleil et Neptune forment un semi-sextile dans votre thème natal : les effets bénéfiques de cette conjonction en sont légèrement renforcés.

Actuellement, votre confiance en vous vous permet de prendre la parole au nom de ceux que vous aimez, de votre famille, de votre groupe de travail ou, plus généralement, de défendre un idéal collectif. Vous êtes très inspirée et vos affirmations ont de quoi impressionner.

Malgré tout, vous devez éviter de tomber dans les pièges que certains peuvent vous tendre et ne pas œuvrer au détriment de la sauvegarde de vos propres intérêts. Méfiez-vous des faux-semblants qui, en ce moment, vous éblouissent tout particulièrement.

Une rencontre sentimentale avec un homme à la personnalité insaisissable est possible, à moins que ce ne soit votre partenaire actuel qui vous paraisse peu compréhensible.

Cette période est en relation avec votre vitalité, votre personnalité, votre désir d'affirmation, votre comportement ou même votre look : il s'agit donc d'une possibilité d'influence sur votre propre évolution personnelle, la planète natale touchée par ce transit se trouvant en première maison de votre thème.

Copyright © 2002 - 2018 Astrotheme, tous droits réservés
Ce document a été téléchargé sur le site www.astrotheme.fr

R Sérieux et fertilité intellectuelle

Sextile ☿ Mercure ♄ Saturne (planète réceptrice lente : transit collectif)

★★☆☆☆ Période du mardi 20 décembre 2022 au samedi 24 décembre 2022, retour et répétition du transit du 16 août 2022 au 19 août 2022 (particulièrement actif le jeudi 22 décembre 2022, la précision du transit étant de 0°19')

Ces planètes sont liées dans votre thème natal par un semi-sextile : les effets bénéfiques de ce transit pourraient être légèrement amplifiés.

La période est favorable pour présenter de la manière la plus sérieuse et la plus rigoureuse possible les résultats d'études, de travaux ou de démarches accomplis avant. Vous pouvez ainsi retrouver au fond de vos tiroirs une œuvre ou un texte que vous aviez rédigé il y a longtemps, et pouvoir vous en resservir pour défendre votre position actuelle.

Dans votre vie quotidienne, vous vous organiserez avec méthode et cela vous permettra de régler des détails matériels qui, jusqu'à maintenant, freinaient votre rythme de travail et nuisaient à votre efficacité mentale.

Vous pourrez aussi avoir des discussions sérieuses avec des proches qui partagent des intérêts communs avec vous, vous en apprendrez beaucoup et cela vous aidera à approfondir vos connaissances.

Pendant cette période, du fait de la présence en maison XII de la planète de votre thème natal qui reçoit ce transit, il est possible que vous ressentiez des effets dans les domaines signifiés par cette maison : elle correspond au moi intérieur, aux épreuves, aux ennemis cachés, à la maladie parfois mais en tout cas avec une perspective d'évolution, à la solitude voulue ou imposée, à un certain isolement consenti ou exigé par la situation.

R Gaieté et plaisirs dans les contacts

Trigone ♀ Vénus MC Milieu du Ciel

★★☆☆☆ Période du mercredi 21 décembre 2022 au samedi 24 décembre 2022, retour et répétition du transit du 10 juin 2022 au 13 juin 2022 (particulièrement actif le vendredi 23 décembre 2022, la précision du transit étant de 0°15')

Cette planète et l'axe Milieu-Fond du Ciel sont liés par un trigone dans votre thème natal : les effets bénéfiques de ce transit pourraient être amplifiés.

Vous accordez actuellement beaucoup d'importance à votre vie sociale, et avez à cœur d'améliorer les relations qui vous unissent à vos collaborateurs et collègues de travail. Vous vous montrez entreprenante, décontractée, et vous savez aborder avec chaleur des personnes venant d'horizons très variés.

Mettant ainsi tout le monde en confiance, vous pouvez en profiter pour organiser des activités de loisirs collectifs, des fêtes, ou pour lancer des invitations. Votre famille vous suivra et l'atmosphère de gaieté qui régnera parmi vos proches sera contagieuse.

Les achats que vous effectuerez durant cette période seront judicieux et contribueront à rehausser votre image de marque.

Copyright © 2002 - 2018 Astrotheme, tous droits réservés
Ce document a été téléchargé sur le site www.astrotheme.fr

Force et lucidité

Sextile ☉ Soleil ♇ Pluton (planète réceptrice lente : transit collectif)

★☆☆☆☆ Période du vendredi 23 décembre 2022 au lundi 26 décembre 2022, retour et répétition du transit du 24 août 2022 au 28 août 2022 (particulièrement actif le samedi 24 décembre 2022, la précision du transit étant de 0°27')

Cet aspect, qui se produit deux fois par an, n'est toutefois pas négligeable s'il arrive lors d'une période de turbulences. Grâce à lui, vous vous découvrirez des ressources vitales insoupçonnées et, faisant fi des convenances, tracerez votre sillon selon vos désirs et votre éthique véritable.

Vous parviendrez même à cerner vos zones d'ombre (qui n'en a pas !) et à transformer vos faiblesses en forces. Vous brillerez peut-être dans un étroit cénacle, mais votre prestige n'en sera que plus éclatant.

Cette période, du fait de la présence en maison XI de la planète réceptrice natale de ce transit, peut signifier que votre vie amicale ou sociale peut être affectée et modifiée pendant cette période. Cela peut aussi concerner des appuis ou protections que vous connaissez.

Décontraction et contacts faciles

Sextile ☿ Mercure ☽ Lune

★★☆☆☆ Période du samedi 24 décembre 2022 au lundi 2 janvier 2023, retour et répétition du transit du 27 septembre 2022 au 7 octobre 2022 (particulièrement actif le vendredi 30 décembre 2022, la précision du transit étant de 0°01')

Vous vous sentirez décontractée, curieuse de toutes nouveautés, désireuse d'introduire un courant d'air frais dans l'organisation de votre vie quotidienne. L'ouverture d'esprit dont vous ferez preuve vous permettra d'enregistrer de précieuses informations, d'engranger les conseils et les témoignages de personnes venant d'horizons variés.

Votre désintéressement et votre absence d'idées préconçues vous rendront très attirante : on recherchera votre compagnie, et vos rapports seront particulièrement faciles et sympathiques avec les enfants et les adolescents.

Si vous devez, durant cette période, vous exprimer par oral ou par écrit, vous trouverez d'instinct un langage simple, clair, persuasif. Vous pourrez par conséquent étendre votre auditoire et faire accepter vos conceptions.

Pendant cette période, du fait de la présence en maison XII de la planète de votre thème natal qui reçoit ce transit, il est possible que vous ressentiez des effets dans les domaines signifiés par cette maison : elle correspond au moi intérieur, aux épreuves, aux ennemis cachés, à la maladie parfois mais en tout cas avec une perspective d'évolution, à la solitude voulue ou imposée, à un certain isolement consenti ou exigé par la situation.

Copyright © 2002 - 2018 Astrotheme, tous droits réservés
Ce document a été téléchargé sur le site www.astrotheme.fr

Sensibilité maladive et état dépressif

Carré ♄ Saturne ☽ Lune

★★★★★ **Période du dimanche 25 décembre 2022 au lundi 6 février 2023, retour et répétition du transit du 29 mars 2022 au 15 août 2022 (particulièrement actif le mardi 17 janvier 2023, la précision du transit étant de 0°00')**

Ces planètes sont liées dans votre thème natal par une conjonction : les effets négatifs de ce transit pourraient être atténués.

Durant cette période, votre sensibilité sera mise à rude épreuve. Vous semblerez en effet n'être concernée et touchée que par les événements désagréables.

Vous montrerez, en outre, une sensibilité maladive envers tout ce qui viendra perturber votre univers intime. Vous rentrerez dans votre coquille et, cultivant la nostalgie, serez même tentée de régresser, de remettre vos acquis en cause, et de retourner vous blottir dans le cocon douillet de votre enfance.

Une certaine paresse s'emparera de vous. En fait, vous vous donnerez beaucoup de mal pour régler de menus problèmes quotidiens, mais serez, en revanche, complètement désarmée devant toute action vous confrontant au monde extérieur.

Vous pouvez aussi traverser une période de renoncement aux plaisirs, devenir anorexique, tristounette, voire même dépressive.

Vous douterez de vous en tant qu'épouse ou que mère, vous sentant coupable de ne pas apporter assez de joie à vos proches.

Pendant cette période, du fait de la présence en maison XII de la planète de votre thème natal qui reçoit ce transit, il est possible que vous ressentiez des effets dans les domaines signifiés par cette maison : elle correspond au moi intérieur, aux épreuves, aux ennemis cachés, à la maladie parfois mais en tout cas avec une perspective d'évolution, à la solitude voulue ou imposée, à un certain isolement consenti ou exigé par la situation.

Sentiments constructifs et responsables

Sextile ♀ Vénus ♄ Saturne (planète réceptrice lente : transit collectif)

★☆☆☆☆ **Période du dimanche 25 décembre 2022 au mardi 27 décembre 2022, retour et répétition du transit du 20 septembre 2022 au 22 septembre 2022 (particulièrement actif le lundi 26 décembre 2022, la précision du transit étant de 0°11')**

Même si vous n'êtes guère expansive, vous connaîtrez durant ces quelques jours des joies sentimentales qui vaudront leur pesant d'or. Vos affections et vos amitiés de longue date s'approfondiront encore davantage, et vous serez de bon conseil avec ceux que vous aimez, prêt à les soutenir et à leur rendre des services.

La communication passera bien avec les personnes âgées, comme avec ceux ou celles dont la nature renfermée ne vous permet pas toujours de vous mettre à leur portée. Vous vous méfierez de votre subjectivité, et ce recul que vous prendrez par rapport à votre sensibilité vous aidera à y voir plus clair en

Copyright © 2002 - 2018 Astrotheme, tous droits réservés
Ce document a été téléchargé sur le site www.astrotheme.fr

vous.

La période est également propice aux travaux minutieux de décoration ou de réfection de votre logis.

Pendant cette période, du fait de la présence en maison XII de la planète de votre thème natal qui reçoit ce transit, il est possible que vous ressentiez des effets dans les domaines signifiés par cette maison : elle correspond au moi intérieur, aux épreuves, aux ennemis cachés, à la maladie parfois mais en tout cas avec une perspective d'évolution, à la solitude voulue ou imposée, à un certain isolement consenti ou exigé par la situation.

R Séduction et joie de vivre

Sextile ♀ Vénus ☽ Lune

★★☆☆☆ Période du mardi 27 décembre 2022 au vendredi 30 décembre 2022, retour et répétition du transit du 23 septembre 2022 au 26 septembre 2022 (particulièrement actif le jeudi 29 décembre 2022, la précision du transit étant de 0°09')

Ces planètes sont liées dans votre thème natal par un semi-carré : les effets bénéfiques de ce transit pourraient être légèrement atténués.

Votre affectivité, enrichie de multiples sensations, réjouit actuellement tous ceux que vous approchez. Vous êtes facilement émue, émerveillée, attendrie, vous éprouvez le besoin d'apporter la paix et l'harmonie à ceux qui ont su toucher votre corde sensible.

Les rapports familiaux sont au beau fixe ; d'un mot, vous savez détendre l'atmosphère, vous songez à faire plaisir en distribuant attentions et petits cadeaux.

Votre joie de vivre vous rend rayonnante, et votre douceur fait de vous quelqu'un à qui l'on a envie de se confier. Si vous exercez une activité artistique, la fréquentation de lieux pittoresques ou de personnes séduisantes excitera votre inspiration.

Vous vous sentirez bien dans votre peau, et concilierez parfaitement vie professionnelle et vie privée.

Pendant cette période, du fait de la présence en maison XII de la planète de votre thème natal qui reçoit ce transit, il est possible que vous ressentiez des effets dans les domaines signifiés par cette maison : elle correspond au moi intérieur, aux épreuves, aux ennemis cachés, à la maladie parfois mais en tout cas avec une perspective d'évolution, à la solitude voulue ou imposée, à un certain isolement consenti ou exigé par la situation.

Copyright © 2002 - 2018 Astrotheme, tous droits réservés
Ce document a été téléchargé sur le site www.astrotheme.fr

Charme et séduction

Conjonction ☉ Soleil ♀ Vénus

★★★☆☆ **Période du jeudi 29 décembre 2022 au mardi 3 janvier 2023 (particulièrement actif le samedi 31 décembre 2022, la précision du transit étant de 0°21')**

Durant quelques jours, vous serez débordant de charme. On parlera de vous, on vous chouchoutera et vous flattera. Méfiez-vous, malgré tout, des basses flagorneries, et ne lancez pas des promesses que vous ne voulez ou ne pouvez pas tenir.

Pour faire aboutir vos buts prioritaires, vous ferez preuve de diplomatie et de finesse, et pourrez bénéficier de l'appui d'une personne bien placée.

Si vous exercez une activité artistique, vos œuvres plairont.

Les rapports avec votre partenaire sentimental et les hommes en général seront faciles, insouciants et chaleureux.

La planète de votre thème natal touchée par ce transit se trouve dans la maison II, en relation directe avec votre façon de gagner votre vie, vos finances personnelles, votre revenu, l'argent que vous gagnez : il est donc probable que cette période coïncide avec une modification de cet aspect de votre vie matérielle.

Vos prévisions du mois de janvier 2023

Harmonie et diplomatie

Sextile ♀ Vénus ☉ Soleil

★☆☆☆☆ **Période du dimanche 1er janvier 2023 au mercredi 4 janvier 2023, retour et répétition du transit du 28 septembre 2022 au 30 septembre 2022 (particulièrement actif le mardi 3 janvier 2023, la précision du transit étant de 0°14')**

Ces quelques jours vous apporteront du baume au cœur. L'harmonie régnera parmi votre entourage, les mésententes passées s'estomperont, de multiples marques d'amitié et d'attention vous rendront d'humeur joyeuse, ouverte et accueillante.

Votre tact et votre diplomatie feront merveille, et vous saurez influencer en votre faveur tous ceux que vous approcherez.

Songez à soigner votre "look" car, actuellement, les apparences revêtent une certaine importante. La période est favorable aux fêtes, sorties amicales, voyages d'agrément...

Cette période est en relation avec votre vitalité, votre personnalité, votre désir d'affirmation, votre comportement ou même votre look : il s'agit donc d'une possibilité d'influence sur votre propre évolution personnelle, la planète natale touchée par ce transit se trouvant en première maison de votre thème.

Copyright © 2002 - 2018 Astrotheme, tous droits réservés
Ce document a été téléchargé sur le site www.astrotheme.fr

Optimisme et intérêts favorisés

Conjonction ☉ Soleil ♃ Jupiter

★★★★☆ **Période du dimanche 1er janvier 2023 au jeudi 5 janvier 2023 (particulièrement actif le mardi 3 janvier 2023, la précision du transit étant de 0°07')**

Dans votre thème natal, Jupiter est maître de votre Ascendant : pour cette raison, ce transit qu'il reçoit doit être regardé avec une attention particulière car son influence peut être plus importante, à configuration égale, que sur une autre planète.

La période est favorable à l'affirmation et à la consolidation de votre position sociale. Vous ferez preuve d'adresse et saisirez habilement toutes les occasions de vous mettre en valeur dans le sens de vos intérêts.

Votre situation financière peut également connaître un accroissement dû à la reconnaissance de vos mérites. Plus généralement, vous vous sentirez optimiste, confiante en l'avenir, et effectuerez des achats utiles destinés à augmenter votre bien-être et celui de vos proches.

Physiquement, votre appétit de vie et de plaisirs vous poussera à commettre quelques excès. Toutefois, à moins que cela réveille des malaises chroniques, votre corps le supportera bien. Vous risquez juste de prendre quelques kilos...

La planète de votre thème natal touchée par ce transit se trouve dans la maison II, en relation directe avec votre façon de gagner votre vie, vos finances personnelles, votre revenu, l'argent que vous gagnez : il est donc probable que cette période coïncide avec une modification de cet aspect de votre vie matérielle.

Bien-être et joie de vivre

Sextile ♀ Vénus AS Ascendant

★☆☆☆☆ **Période du lundi 2 janvier 2023 au jeudi 5 janvier 2023, retour et répétition du transit du 28 septembre 2022 au 1er octobre 2022 (particulièrement actif le mardi 3 janvier 2023, la précision du transit étant de 0°31')**

Actuellement, la vie vous apparaît sous un jour agréable, facile et optimiste. Vous vous laissez facilement séduire par les propositions qui vous sont faites, les suggestions qui vous sont adressées, et il n'en faut pas beaucoup pour provoquer en vous émerveillement ou attendrissement.

Le fait est que, durant cette courte période, vous rencontrerez des personnes charmantes et que rien ne viendra faire obstacle à votre bien-être.

N'en profitez tout de même pas pour vous endormir sur vos lauriers et pour vous laisser prendre aux paroles suaves du premier flatteur venu.

Des aides amicales, des invitations vous seront destinées. Laissez-vous entraîner par votre désir de distraction et de fantaisie, sans toutefois devenir excessivement dépendante des autres et de leur bon vouloir.

Copyright © 2002 - 2018 Astrotheme, tous droits réservés
Ce document a été téléchargé sur le site www.astrotheme.fr

Sérieux et fertilité intellectuelle

Sextile ☿ Mercure ♄ Saturne (planète réceptrice lente : transit collectif)

★★☆☆☆ Période du lundi 2 janvier 2023 au vendredi 6 janvier 2023, retour et répétition du transit du 20 décembre 2022 au 24 décembre 2022 (particulièrement actif le mercredi 4 janvier 2023, la précision du transit étant de 0°17')

Ces planètes sont liées dans votre thème natal par un semi-sextile : les effets bénéfiques de ce transit pourraient être légèrement amplifiés.

La période est favorable pour présenter de la manière la plus sérieuse et la plus rigoureuse possible les résultats d'études, de travaux ou de démarches accomplis avant. Vous pouvez ainsi retrouver au fond de vos tiroirs une œuvre ou un texte que vous aviez rédigé il y a longtemps, et pouvoir vous en resservir pour défendre votre position actuelle.

Dans votre vie quotidienne, vous vous organiserez avec méthode et cela vous permettra de régler des détails matériels qui, jusqu'à maintenant, freinaient votre rythme de travail et nuisaient à votre efficacité mentale.

Vous pourrez aussi avoir des discussions sérieuses avec des proches qui partagent des intérêts communs avec vous, vous en apprendrez beaucoup et cela vous aidera à approfondir vos connaissances.

Pendant cette période, du fait de la présence en maison XII de la planète de votre thème natal qui reçoit ce transit, il est possible que vous ressentiez des effets dans les domaines signifiés par cette maison : elle correspond au moi intérieur, aux épreuves, aux ennemis cachés, à la maladie parfois mais en tout cas avec une perspective d'évolution, à la solitude voulue ou imposée, à un certain isolement consenti ou exigé par la situation.

Risques calculés gagnants

Trigone ♅ Uranus ♃ Jupiter

★★★★★ Période du mercredi 4 janvier 2023 au vendredi 10 février 2023, retour et répétition du transit du 1er mars 2022 au 9 mai 2022 (particulièrement actif le jeudi 19 janvier 2023, la précision du transit étant de 2°08')

Dans votre thème natal, Jupiter est maître de votre Ascendant : pour cette raison, ce transit qu'il reçoit doit être regardé avec une attention particulière car son influence peut être plus importante, à configuration égale, que sur une autre planète. Par ailleurs, ces planètes sont liées dans votre thème natal par un semi-sextile : les effets bénéfiques de ce transit pourraient être légèrement amplifiés.

Le moment est enfin venu de prendre, au sein du groupe professionnel ou social auquel vous appartenez, la place que vous méritez.

De multiples opportunités se présenteront à vous, et vous y répondrez avec promptitude, brio et maestria. Vous saurez ménager les susceptibilités et concilier les points de vue les plus opposés.

Vous vous illustrerez dans l'art d'introduire des changements dans des structures installées, sans en avoir l'air et sans donner l'impression à tout le monde que le grand chambardement se prépare.

Copyright © 2002 - 2018 Astrotheme, tous droits réservés
Ce document a été téléchargé sur le site www.astrotheme.fr

Si vous désirez trouver des appuis, des soutiens, des crédits, la période vous est favorable ; vous vous présenterez sous votre meilleur jour et saurez gagner vos interlocuteurs à votre enthousiasme.

Financièrement, vos plans pourront paraître risqués, mais en réalité vous saurez parfaitement où vous mettez les pieds, et pourrez en tirer d'appréciables avantages.

La planète de votre thème natal touchée par ce transit se trouve dans la maison II, en relation directe avec votre façon de gagner votre vie, vos finances personnelles, votre revenu, l'argent que vous gagnez : il est donc probable que cette période coïncide avec une modification de cet aspect de votre vie matérielle.

Irritabilité et sentiments excessifs

Carré ♀ Vénus ⚷ Pluton (planète réceptrice lente : transit collectif)

★☆☆☆☆ Période du mercredi 4 janvier 2023 au vendredi 6 janvier 2023, retour et répétition du transit du 12 août 2022 au 15 août 2022 (particulièrement actif le jeudi 5 janvier 2023, la précision du transit étant de 0°03')

Vos rapports affectifs sont actuellement troublés. Vous devez prendre conscience de l'agressivité qui vous anime, au lieu de la refouler et de la nier envers et contre tout. En effet, même si vous ne le voulez pas, c'est elle qui conduit actuellement la plupart de vos actes. Elle peut vous pousser à proférer des paroles blessantes dont vous ne mesurez pas la portée, ainsi qu'à cultiver le soupçon et le fatalisme.

Vos désirs et votre sensualité sont de même momentanément bloqués : leur intensité vous effraie, et vous perdez facilement votre sang-froid en présence de vos proches.

Sur le plan financier, vous devez vous défier de vos impulsions et ne pas accorder foi aux beaux parleurs.

Cette période, du fait de la présence en maison XI de la planète réceptrice natale de ce transit, peut signifier que votre vie amicale ou sociale peut être affectée et modifiée pendant cette période. Cela peut aussi concerner des appuis ou protections que vous connaissez.

L'amour avant la guerre

Conjonction ♀ Vénus ♂ Mars

★★☆☆☆ Période du jeudi 5 janvier 2023 au dimanche 8 janvier 2023, retour et répétition du transit du 9 mars 2022 au 14 mars 2022 (particulièrement actif le samedi 7 janvier 2023, la précision du transit étant de 0°33')

Dans votre thème, Mars reçoit un ou plusieurs aspects majeurs négatifs : cette conjonction est donc mitigée et ses effets peuvent être à double tranchant, parfois positifs mais parfois ambigus.

Pour le moment, votre souhait d'harmonie, d'entente et de plaisir passe avant vos combats, vos efforts. Votre compétitivité risque donc d'en être émoussée, mais vous pouvez aussi en profiter pour percevoir certaines personnes que vous n'aimez guère, ou que vous considérez comme des rivaux en puissance, sous un jour plus indulgent.

Copyright © 2002 - 2018 Astrotheme, tous droits réservés
Ce document a été téléchargé sur le site www.astrotheme.fr

Plus généralement, votre comportement plus détendu, moins agressif, vous rendra plus faciles les rencontres professionnelles, et plus aisé le travail accompli en collaboration. Des rencontres épanouissantes se profilent à l'horizon, vous saurez les accueillir avec une grande ouverture d'esprit et de cœur.

Votre vie sentimentale sera placée sous d'excellents auspices ; des joies communes vous permettront de trouver avec l'autre une complicité parfaite.

La planète de votre thème natal touchée par ce transit se trouve dans la maison II, en relation directe avec votre façon de gagner votre vie, vos finances personnelles, votre revenu, l'argent que vous gagnez : il est donc probable que cette période coïncide avec une modification de cet aspect de votre vie matérielle.

Petit coup de pouce socioprofessionnel

Trigone ☉ Soleil MC Milieu du Ciel

★☆☆☆☆ Période du jeudi 5 janvier 2023 au dimanche 8 janvier 2023, retour et répétition du transit du 5 mai 2022 au 9 mai 2022 (particulièrement actif le samedi 7 janvier 2023, la précision du transit étant de 0°24')

Cet aspect, qui se produit deux fois par an, n'est nullement négligeable, surtout si d'autres influx vous propulsent en avant. En effet, vous vous mettez sur votre trente-et-un, châtiez votre langage et cherchez à rencontrer des personnes influentes. Il est certain que vous produirez l'effet recherché, mais il faudra tenir vos promesses par la suite.

Plus généralement, vous pourrez sortir du lot socialement, trouver un emploi selon vos goûts, ou obtenir une promotion.

R Négociations et discussions fructueuses

Trigone ☿ Mercure MC Milieu du Ciel

★★☆☆☆ Période du vendredi 6 janvier 2023 au dimanche 8 janvier 2023, retour et répétition du transit du 17 décembre 2022 au 20 décembre 2022 (particulièrement actif le samedi 7 janvier 2023, la précision du transit étant de 0°18')

Cette planète et l'axe Milieu-Fond du Ciel sont liés par un carré dans votre thème natal : les effets bénéfiques de ce transit pourraient être atténués.

Dans votre vie professionnelle, les échanges, les discussions et les déplacements seront nombreux et fructueux. Vous vous tournerez délibérément vers l'avenir et essayerez de nouvelles stratégies. Vous vous aguerrirez par de nouvelles méthodes de travail avec optimisme et dynamisme.

Il est probable que vos ambitions grignotent partiellement votre vie privée, et que vous preniez sur votre disponibilité familiale pour peaufiner votre travail. Malgré tout, vous serez bien secondée et maintiendrez ainsi l'équilibre.

Copyright © 2002 - 2018 Astrotheme, tous droits réservés
Ce document a été téléchargé sur le site www.astrotheme.fr

R Prudence et prévoyance

Sextile ☉ Soleil ♄ Saturne (planète réceptrice lente : transit collectif)

★★☆☆☆ Période du dimanche 8 janvier 2023 au jeudi 12 janvier 2023, retour et répétition du transit du 11 septembre 2022 au 15 septembre 2022 (particulièrement actif le mardi 10 janvier 2023, la précision du transit étant de 0°21')

Ces planètes sont liées dans votre thème natal par une conjonction : les effets bénéfiques de ce transit pourraient être amplifiés.

Soutenue par des personnages masculins plus âgés que vous, vous êtes tout à fait capable de vous imposer pour vos qualités de sérieux, de prudence et de minutie. Préparez bien vos plans, peaufinez ce que vous avez à dire, et n'hésitez pas à faire allusion à vos succès passés.

La période est propice aux placements à long terme, à l'établissement d'un budget raisonnable, mais non restrictif. Le travail produit durant ces quelques jours sera solide, approfondi : profitez-en.

Physiquement, vous pouvez entreprendre avec bonheur des entraînements sportifs, des cours de gymnastique ou de yoga : ils contribueront pour longtemps à votre équilibre de vie.

Pendant cette période, du fait de la présence en maison XII de la planète de votre thème natal qui reçoit ce transit, il est possible que vous ressentiez des effets dans les domaines signifiés par cette maison : elle correspond au moi intérieur, aux épreuves, aux ennemis cachés, à la maladie parfois mais en tout cas avec une perspective d'évolution, à la solitude voulue ou imposée, à un certain isolement consenti ou exigé par la situation.

Estime et facilité à convaincre

Conjonction ☿ Mercure ♃ Jupiter

★★★★☆ Période du lundi 9 janvier 2023 au jeudi 12 janvier 2023, retour et répétition du transit du 14 décembre 2022 au 17 décembre 2022 (particulièrement actif le mardi 10 janvier 2023, la précision du transit étant de 0°11')

Dans votre thème natal, Jupiter est maître de votre Ascendant : pour cette raison, ce transit qu'il reçoit doit être regardé avec une attention particulière car son influence peut être plus importante, à configuration égale, que sur une autre planète.

Actuellement, vous faites preuve d'une grande habileté et savez tenir le discours qu'il faut pour attirer sur vous estime et considération, et en tirer des profits matériels. Vous montrant convaincante, vous pourrez vous concilier les bonnes grâces d'une personne représentant une protection, un appui possible.

Si vous avez un rapport ou un courrier à rédiger, allez-y, car vous y mettrez les formes et obtiendrez ainsi satisfaction. La période est également favorable aux études ou aux recherches concernant la légalité, l'histoire, la vie socio-économique, ainsi qu'à toutes les prises de positions religieuses, philosophiques ou politiques.

La planète de votre thème natal touchée par ce transit se trouve dans la maison II, en relation directe avec votre façon de gagner votre vie, vos finances personnelles, votre revenu, l'argent que vous gagnez : il

Copyright © 2002 - 2018 Astrotheme, tous droits réservés
Ce document a été téléchargé sur le site www.astrotheme.fr

est donc probable que cette période coïncide avec une modification de cet aspect de votre vie matérielle.

Fécondité psychique et forte volonté

Sextile ♇ Pluton ☉ Soleil

★★★★☆ Période du mercredi 11 janvier 2023 au vendredi 22 septembre 2023, retour et répétition du transit du 9 mars 2022 au 22 juin 2022 (particulièrement actif le mardi 25 avril 2023, la précision du transit étant de 0°00')

Cette période voit l'aboutissement d'un long, très long travail intérieur, qui s'est effectué en vous depuis des années.

Vous voilà parvenue au point de non-retour et, sûre de vous, claire quant à vos propres désirs et ambitions, vous tranchez sereinement afin de vous libérer des derniers doutes qui vous minaient il n'y a pas si longtemps encore.

Votre fécondité psychique, votre autorité et votre capacité de persuasion seront à leur culmination, et vous aideront à vous affirmer en conciliant vie sociale et paix intérieure.

Ce transit plutonien peut vous apporter un grand épanouissement affectif et sensuel.

Cette période est en relation avec votre vitalité, votre personnalité, votre désir d'affirmation, votre comportement ou même votre look : il s'agit donc d'une possibilité d'influence sur votre propre évolution personnelle, la planète natale touchée par ce transit se trouvant en première maison de votre thème.

Chaleur et facilités de contact

Conjonction ☿ Mercure ♀ Vénus

★★★★★ Période du mercredi 11 janvier 2023 au vendredi 27 janvier 2023, retour et répétition du transit du 12 décembre 2022 au 15 décembre 2022 (particulièrement actif le mardi 24 janvier 2023, la précision du transit étant de 0°05')

Actuellement, vous êtes animée par un profonde envie de communication et vous vous montrez sympathique, accueillante et pleine de tact. Vous exposez vos désirs sans à-coups et persuadez vos proches de partager vos loisirs et vos distractions.

L'atmosphère est à la gaieté, à l'insouciance et à la connivence. Vous analysez parfaitement vos sentiments et, sans les refouler, parvenez à les maîtriser afin qu'ils n'envahissent pas votre esprit et ne nuisent pas à la communication, simple et cordiale, que vous voulez établir autour de vous.

La période est favorable aux sorties culturelles et artistiques, à la rédaction de courriers délicats, à l'amorce d'une conciliation ou d'une réconciliation avec des personnes habituellement peu commodes.

La planète de votre thème natal touchée par ce transit se trouve dans la maison II, en relation directe avec votre façon de gagner votre vie, vos finances personnelles, votre revenu, l'argent que vous gagnez : il est donc probable que cette période coïncide avec une modification de cet aspect de votre vie matérielle.

Copyright © 2002 - 2018 Astrotheme, tous droits réservés
Ce document a été téléchargé sur le site www.astrotheme.fr

Renouveau affectif et surprises agréables

Sextile ♀ Vénus ♅ Uranus (planète réceptrice lente : transit collectif)

★☆☆☆☆ Période du jeudi 12 janvier 2023 au samedi 14 janvier 2023, retour et répétition du transit du 8 octobre 2022 au 10 octobre 2022 (particulièrement actif le vendredi 13 janvier 2023, la précision du transit étant de 0°08')

Vous parvenez actuellement à concilier vie affective et indépendance, et vous tirerez beaucoup de satisfactions d'explications à cœur ouvert que vous aurez su susciter. La période est donc favorable à un nouveau départ sentimental, à des escapades solitaires vous permettant de retrouver votre autonomie.

Vous trouverez beaucoup de plaisir en fréquentant des personnes originales, anticonformistes, avec qui vous aurez des relations très libres.

Votre affectivité trouvera également à s'exprimer par le biais d'activités artistiques telles que la photographie, et de pratiques telles que le yoga ou la sophrologie.

Vous vous sentirez bien dans votre corps, car libéré d'inhibitions et de blocages vous venant du passé.

Cette période est en relation avec votre vitalité, votre personnalité, votre désir d'affirmation, votre comportement ou même votre look : il s'agit donc d'une possibilité d'influence sur votre propre évolution personnelle, la planète natale touchée par ce transit se trouvant en première maison de votre thème.

R Empathie et compréhension de vos proches

Sextile ☉ Soleil ☽ Lune

★★☆☆☆ Période du jeudi 12 janvier 2023 au lundi 16 janvier 2023, retour et répétition du transit du 14 septembre 2022 au 19 septembre 2022 (particulièrement actif le samedi 14 janvier 2023, la précision du transit étant de 0°04')

Ces planètes sont liées dans votre thème natal par une conjonction : les effets bénéfiques de ce transit pourraient être amplifiés.

Vous allez vous sentir au mieux de votre forme durant quelques jours. Vous vous montrerez solidaire de votre famille, déterminée et énergique si certains de ses membres sollicitent votre aide.

Les décisions que vous prendrez dans l'organisation de votre quotidien seront bien inspirées, elles vous permettront de gagner du temps et de l'efficacité. Sûre de vous, vous vous ferez ouvrir toutes les portes et serez capable de faire votre propre publicité avec brio et chaleur.

Vous vous sentirez entourée d'affection, et cela vous donnera de l'entrain pour vous lancer dans des activités destinées à vous mettre en valeur.

Pendant cette période, du fait de la présence en maison XII de la planète de votre thème natal qui reçoit ce transit, il est possible que vous ressentiez des effets dans les domaines signifiés par cette maison : elle correspond au moi intérieur, aux épreuves, aux ennemis cachés, à la maladie parfois mais en tout cas avec une perspective d'évolution, à la solitude voulue ou imposée, à un certain isolement consenti ou

Copyright © 2002 - 2018 Astrotheme, tous droits réservés
Ce document a été téléchargé sur le site www.astrotheme.fr

exigé par la situation.

Soif d'entreprendre et réussites en vue

Sextile ♃ Jupiter ♂ Mars

★★★★☆ Période du vendredi 13 janvier 2023 au mardi 7 février 2023, retour et répétition du transit du 27 août 2022 au 3 octobre 2022 (particulièrement actif le jeudi 26 janvier 2023, la précision du transit étant de 0°00')

Votre énergie et votre esprit d'initiative atteindront leur plus haut niveau d'intensité et d'efficacité. Vous prendrez des décisions fermes qui iront dans le sens de vos intérêts.

Vous n'avez pas à craindre de vous tromper, car votre appréciation de la réalité extérieure sera parfaitement juste. Vous saurez vous mettre en avant et pourrez être propulsée socialement à un niveau supérieur à celui que vous occupiez antérieurement.

De même, la période est favorable pour les activités concernant le sport, le combat, les véhicules, les travaux de force en général.

Si vous avez une réclamation à faire auprès des administrations ou si vous devez engager une procédure juridique, vous avez toutes les chances d'obtenir gain de cause.

Vous brûlerez beaucoup de vos énergies, mais en tirerez une grande satisfaction ; ce sera dans l'action que vous vous sentirez le plus à l'aise et que vous rechargerez vos batteries.

La planète de votre thème natal touchée par ce transit se trouve dans la maison II, en relation directe avec votre façon de gagner votre vie, vos finances personnelles, votre revenu, l'argent que vous gagnez : il est donc probable que cette période coïncide avec une modification de cet aspect de votre vie matérielle.

Amertume et contrariétés

Carré ♀ Vénus ♄ Saturne (planète réceptrice lente : transit collectif)

★☆☆☆☆ Période du mardi 17 janvier 2023 au vendredi 20 janvier 2023, retour et répétition du transit du 26 août 2022 au 29 août 2022 (particulièrement actif le jeudi 19 janvier 2023, la précision du transit étant de 0°12')

Vos élans et besoins affectifs se heurtent actuellement au poids des habitudes, à la sévérité ou au manque d'entrain de vos proches.

Vous vous donnez beaucoup de mal pour apporter votre contribution d'attention et de tendresse à ceux que vous aimez, mais vous ne parvenez pas à établir le contact. Le résultat en est que votre humeur s'assombrit et que vous vous sentez envahie par la tristesse et l'amertume.

Réagissez en vous offrant quelques joies égoïstes et en vous adonnant à vos hobbies préférés.

La communication avec les personnes âgées connaîtra quelques blocages, ainsi qu'avec les adolescents dont vous aurez du mal à comprendre les appréhensions.

Copyright © 2002 - 2018 Astrotheme, tous droits réservés
Ce document a été téléchargé sur le site www.astrotheme.fr

Pendant cette période, du fait de la présence en maison XII de la planète de votre thème natal qui reçoit ce transit, il est possible que vous ressentiez des effets dans les domaines signifiés par cette maison : elle correspond au moi intérieur, aux épreuves, aux ennemis cachés, à la maladie parfois mais en tout cas avec une perspective d'évolution, à la solitude voulue ou imposée, à un certain isolement consenti ou exigé par la situation.

Tonus et optimisme

Sextile ☉ Soleil ☉ Soleil

★☆☆☆☆ Période du mercredi 18 janvier 2023 au dimanche 22 janvier 2023, retour et répétition du transit du 21 septembre 2022 au 25 septembre 2022 (particulièrement actif le vendredi 20 janvier 2023, la précision du transit étant de 0°08')

Vous bénéficiez actuellement de l'appui de vos proches et pouvez vous imposer dans un cadre associatif ou amical. Là aussi, vous parvenez à faire reconnaître des idéaux, ambitions ou projets collectifs. Vous aurez de l'autorité, du brio, du panache et l'on vous renverra de vous une image flatteuse. Votre audace sera payante, à condition que vous vous adressiez "à Dieu plutôt qu'à ses saints"...

Votre vie financière connaîtra une embellie, vous pouvez en profiter pour effectuer des placements à long terme.

Votre vitalité est puissante, des exercices sportifs vous permettront encore d'améliorer votre compétitivité.

Cette période est en relation avec votre vitalité, votre personnalité, votre désir d'affirmation, votre comportement ou même votre look : il s'agit donc d'une possibilité d'influence sur votre propre évolution personnelle, la planète natale touchée par ce transit se trouvant en première maison de votre thème.

Contacts chaleureux

Sextile ♀ Vénus ☿ Mercure

★☆☆☆☆ Période du jeudi 19 janvier 2023 au samedi 21 janvier 2023, retour et répétition du transit du 15 octobre 2022 au 18 octobre 2022 (particulièrement actif le vendredi 20 janvier 2023, la précision du transit étant de 0°05')

L'ambiance générale est propice aux échanges de vues, aux discussions et négociations dans un climat de sympathie et de tolérance réciproque. Vous devez en profiter pour présenter vos requêtes, effectuer des déplacements dans le but de vous rapprocher de proches ou d'amis perdus de vue.

Des lettres ou des coups de téléphone inattendus vous apporteront d'heureuses nouvelles et beaucoup de joie. Sentimentalement, vous garderez votre quant-à-soi, répugnant à vous laisser envahir par vos sentiments, et désireux avant tout de préserver votre autonomie et celle de votre partenaire : la période sera aux flirts, aux amours-amitiés, au marivaudage.

Dans vos communications, orales et écrites, vous ferez preuve d'habileté et vous donnerez de vous une image chaleureuse.

Copyright © 2002 - 2018 Astrotheme, tous droits réservés
Ce document a été téléchargé sur le site www.astrotheme.fr

Cette période est en relation avec votre vitalité, votre personnalité, votre désir d'affirmation, votre comportement ou même votre look : il s'agit donc d'une possibilité d'influence sur votre propre évolution personnelle, la planète natale touchée par ce transit se trouvant en première maison de votre thème.

R Volonté et tonicité

Sextile ☉ Soleil AS Ascendant

★★☆☆☆ Période du jeudi 19 janvier 2023 au lundi 23 janvier 2023, retour et répétition du transit du 22 septembre 2022 au 26 septembre 2022 (particulièrement actif le samedi 21 janvier 2023, la précision du transit étant de 0°06')

Cette planète et votre axe relationnel AS-DS sont liés par une conjonction dans votre thème natal : les effets bénéfiques de ce transit pourraient être amplifiés.

Votre volonté trouve enfin à s'exercer dans des activités, voire des prises de décision, qui sont parfaitement en accord avec votre moi véritable. D'ailleurs, les courants seront porteurs et, comme par hasard, vous tomberez nez à nez avec l'employeur, l'associé idéal, voire avec la perle rare si d'autres aspects affectifs convergent.

Dynamique, pleine de joie de vivre, vous vous traiterez avec indulgence, ce qui sera bénéfique à votre état général.

R Insatisfaction et susceptibilité

Carré ♀ Vénus ☽ Lune

★★☆☆☆ Période du vendredi 20 janvier 2023 au lundi 23 janvier 2023, retour et répétition du transit du 29 août 2022 au 1er septembre 2022 (particulièrement actif le dimanche 22 janvier 2023, la précision du transit étant de 0°09')

Ces planètes sont liées dans votre thème natal par un semi-carré : les effets négatifs de ce transit pourraient être légèrement amplifiés.

De multiples sollicitations viendront vous détourner de vos tâches quotidiennes. Vous risquez de vous abandonner à la nonchalance, de manquer à vos promesses, de faire preuve de négligence dans l'organisation de votre vie domestique.

Cela ne serait rien si vous en tiriez davantage de liberté, mais, en réalité, l'insatisfaction qui vous mine ne peut vous faire apprécier les moments de détente à leur juste valeur.

Vous vous sentez délaissée, mal aimée, et avez tendance à prendre la mouche au moindre propos, en imaginant que l'on ne cherche qu'à blesser votre sensibilité. Montrez-vous plus lucide et plus mature. N'entretenez pas avec vos proches un rapport de dépendance en vous laissant aller à la facilité.

Pendant cette période, du fait de la présence en maison XII de la planète de votre thème natal qui reçoit ce transit, il est possible que vous ressentiez des effets dans les domaines signifiés par cette maison : elle correspond au moi intérieur, aux épreuves, aux ennemis cachés, à la maladie parfois mais en tout cas

Copyright © 2002 - 2018 Astrotheme, tous droits réservés
Ce document a été téléchargé sur le site www.astrotheme.fr

avec une perspective d'évolution, à la solitude voulue ou imposée, à un certain isolement consenti ou exigé par la situation.

Lucidité inquiétante

Carré ☉ Soleil ♇ Pluton (planète réceptrice lente : transit collectif)

★☆☆☆☆ Période du samedi 21 janvier 2023 au mercredi 25 janvier 2023, retour et répétition du transit du 24 juillet 2022 au 28 juillet 2022 (particulièrement actif le lundi 23 janvier 2023, la précision du transit étant de 0°06')

Cet aspect, qui se reproduit deux fois par an, peut vous aider à débrouiller l'écheveau créé par d'autres influx simultanés. D'une certaine manière, vous vous dédoublez et avez en face de vous vos désirs les plus secrets, parfois les plus inavouables.

Il ne s'agit nullement de folie, mais d'une prise de conscience de ce qui, dans votre comportement habituel, pèche et fait échouer, inconsciemment, certaines de vos entreprises. De là à corriger votre tir, il n'y a qu'un pas !

Cette période, du fait de la présence en maison XI de la planète réceptrice natale de ce transit, peut signifier que votre vie amicale ou sociale peut être affectée et modifiée pendant cette période. Cela peut aussi concerner des appuis ou protections que vous connaissez.

R Dynamisme et forme physique

Conjonction ☉ Soleil ♂ Mars

★★★☆☆ Période du lundi 23 janvier 2023 au vendredi 27 janvier 2023 (particulièrement actif le mercredi 25 janvier 2023, la précision du transit étant de 0°15')

Dans votre thème, Mars reçoit un ou plusieurs aspects majeurs négatifs : cette conjonction est donc mitigée et ses effets peuvent être à double tranchant, parfois positifs mais parfois ambigus. Cependant, ces planètes sont liées dans votre thème natal par un sextile : les effets négatifs de ce transit pourraient être atténués.

Vos initiatives seront bien accueillies, car elles auront le mérite d'être fermes, directes et courageuses. Vous serez ainsi mise en vedette et l'on vous confiera des travaux de confiance demandant dynamisme, esprit d'initiative et force de caractère.

Vous serez également fière de votre forme physique et, si vous pratiquez une activité sportive, vous améliorerez vos performances.

Vous serez stimulée par votre partenaire sentimental et trouverez satisfaction en vous lançant dans des loisirs ou expéditions en commun.

La planète de votre thème natal touchée par ce transit se trouve dans la maison II, en relation directe avec votre façon de gagner votre vie, vos finances personnelles, votre revenu, l'argent que vous gagnez : il est donc probable que cette période coïncide avec une modification de cet aspect de votre vie matérielle.

Copyright © 2002 - 2018 Astrotheme, tous droits réservés
Ce document a été téléchargé sur le site www.astrotheme.fr

Estime et facilité à convaincre

Conjonction ☿ Mercure ♃ Jupiter

★★★★☆ Période du mardi 24 janvier 2023 au dimanche 29 janvier 2023, retour et répétition du transit du 9 janvier 2023 au 12 janvier 2023 (particulièrement actif le vendredi 27 janvier 2023, la précision du transit étant de 0°11')

Dans votre thème natal, Jupiter est maître de votre Ascendant : pour cette raison, ce transit qu'il reçoit doit être regardé avec une attention particulière car son influence peut être plus importante, à configuration égale, que sur une autre planète.

Actuellement, vous faites preuve d'une grande habileté et savez tenir le discours qu'il faut pour attirer sur vous estime et considération, et en tirer des profits matériels. Vous montrant convaincante, vous pourrez vous concilier les bonnes grâces d'une personne représentant une protection, un appui possible.

Si vous avez un rapport ou un courrier à rédiger, allez-y, car vous y mettrez les formes et obtiendrez ainsi satisfaction. La période est également favorable aux études ou aux recherches concernant la légalité, l'histoire, la vie socio-économique, ainsi qu'à toutes les prises de positions religieuses, philosophiques ou politiques.

La planète de votre thème natal touchée par ce transit se trouve dans la maison II, en relation directe avec votre façon de gagner votre vie, vos finances personnelles, votre revenu, l'argent que vous gagnez : il est donc probable que cette période coïncide avec une modification de cet aspect de votre vie matérielle.

R Flair et inspiration

Sextile ♀ Vénus ♆ Neptune (planète réceptrice lente : transit collectif)

★★☆☆☆ Période du mercredi 25 janvier 2023 au samedi 28 janvier 2023, retour et répétition du transit du 21 octobre 2022 au 24 octobre 2022 (particulièrement actif le vendredi 27 janvier 2023, la précision du transit étant de 0°33')

Ces planètes sont liées dans votre thème natal par une conjonction : les effets bénéfiques de ce transit pourraient être amplifiés.

Votre vie sentimentale et amicale vous permet actuellement de confier, sans crainte d'être abusée, vos heureuses inspirations et votre altruisme. Vous serez disponible quand on vous cherche et, par l'heureux arrangement du hasard, disposerez sur-le-champ de ce dont vos proches auront le plus grand besoin.

Vos perceptions affinées et subtiles vous permettront de conseiller chacun de la manière la plus adaptée.

Vous pourrez également mettre vos élans affectifs à contribution, en prenant part à des projets collectifs à but humanitaire ou en assistant à des spectacles artistiques.

Vous vous intéresserez à la psychologie, aux médecines, à la diététique... et saurez faire bénéficier les autres des leçons que ces connaissances vous auront apportées.

Cette période est en relation avec votre vitalité, votre personnalité, votre désir d'affirmation, votre comportement ou même votre look : il s'agit donc d'une possibilité d'influence sur votre propre

Copyright © 2002 - 2018 Astrotheme, tous droits réservés
Ce document a été téléchargé sur le site www.astrotheme.fr

évolution personnelle, la planète natale touchée par ce transit se trouvant en première maison de votre thème.

Susceptibilité et indolence

Carré ♀ Vénus ☉ Soleil

★☆☆☆☆ Période du mercredi 25 janvier 2023 au samedi 28 janvier 2023, retour et répétition du transit du 3 septembre 2022 au 6 septembre 2022 (particulièrement actif le vendredi 27 janvier 2023, la précision du transit étant de 0°13')

Vos caprices, vos humeurs changeantes ou votre sensibilité exacerbée risquent de vous faire passer pour une girouette. Évitez de vous abandonner trop facilement à vos élans affectifs, cela ne parlera pas en votre faveur.

De même, une certaine légèreté, un manque de dynamisme dans votre travail pourront vous être reprochés. Tout actuellement vous invite à la paresse, soit, mais n'en négligez pas pour autant les tâches qui vous incombent.

Des blessures d'amour-propre sont possibles ; elles risquent de vous être infligées par votre père, votre époux ou un supérieur hiérarchique.

Cette période est en relation avec votre vitalité, votre personnalité, votre désir d'affirmation, votre comportement ou même votre look : il s'agit donc d'une possibilité d'influence sur votre propre évolution personnelle, la planète natale touchée par ce transit se trouvant en première maison de votre thème.

Humeurs et sentiments contrariés

Carré ♀ Vénus AS Ascendant

★☆☆☆☆ Période du jeudi 26 janvier 2023 au dimanche 29 janvier 2023, retour et répétition du transit du 4 septembre 2022 au 7 septembre 2022 (particulièrement actif le vendredi 27 janvier 2023, la précision du transit étant de 0°32')

Actuellement, vous ne vous sentez pas très à l'aise dans votre peau, et vous ressentez surtout les contacts avec autrui comme sources de désagréments, de contrariétés et de perturbations bénignes, mais répétitives. Si vous en avez la possibilité, vous seriez bien inspirée d'éviter autant que possible les rencontres et les discussions, car vous vous y montrerez grognonne, d'humeur insatisfaite et maussade.

De même, les échanges affectifs passeront mal avec votre partenaire sentimental, aussi devez-vous vous efforcer de minimiser les divergences de vues qui vous opposeront à lui, afin de ne pas vous laisser entraîner dans des récriminations acides et peu constructives.

Dans votre profession, vous manquerez également de diplomatie, aussi essayez d'éviter de vous immiscer dans les problèmes des autres.

Copyright © 2002 - 2018 Astrotheme, tous droits réservés
Ce document a été téléchargé sur le site www.astrotheme.fr

Charme et magnétisme

Trigone ♀ Vénus ♇ Pluton (planète réceptrice lente : transit collectif)

★☆☆☆☆ **Période du samedi 28 janvier 2023 au lundi 30 janvier 2023, retour et répétition du transit du 19 juillet 2022 au 22 juillet 2022 (particulièrement actif le dimanche 29 janvier 2023, la précision du transit étant de 0°05')**

Actuellement, vous bénéficiez d'un surcroît de vitalité et d'optimisme dû au fait que votre comportement affectif et vos relations avec le monde extérieur sont en parfaite harmonie avec vos aspirations les plus profondes. Vous parvenez à vous exprimer sans à-coups, et pouvez profiter de cette période pour apaiser en vous et autour de vous des tensions, des doutes ou des malentendus.

Vous dégagez un magnétisme certain, et cela vous confère un charme singulier et prenant qui vous aide à obtenir ce que vous souhaitez.

Les changements amorcés seront bien perçus par votre entourage et, quelle que soit la "pilule" que vous aurez à faire avaler à vos proches, vous la leur présenterez sous l'apparence la plus alléchante.

Cette période, du fait de la présence en maison XI de la planète réceptrice natale de ce transit, peut signifier que votre vie amicale ou sociale peut être affectée et modifiée pendant cette période. Cela peut aussi concerner des appuis ou protections que vous connaissez.

R Négociations et discussions fructueuses

Trigone ☿ Mercure MC Milieu du Ciel

★★☆☆☆ **Période du dimanche 29 janvier 2023 au jeudi 2 février 2023, retour et répétition du transit du 6 janvier 2023 au 8 janvier 2023 (particulièrement actif le mardi 31 janvier 2023, la précision du transit étant de 0°04')**

Cette planète et l'axe Milieu-Fond du Ciel sont liés par un carré dans votre thème natal : les effets bénéfiques de ce transit pourraient être atténués.

Dans votre vie professionnelle, les échanges, les discussions et les déplacements seront nombreux et fructueux. Vous vous tournerez délibérément vers l'avenir et essayerez de nouvelles stratégies. Vous vous aguerrirez par de nouvelles méthodes de travail avec optimisme et dynamisme.

Il est probable que vos ambitions grignotent partiellement votre vie privée, et que vous preniez sur votre disponibilité familiale pour peaufiner votre travail. Malgré tout, vous serez bien secondée et maintiendrez ainsi l'équilibre.

Copyright © 2002 - 2018 Astrotheme, tous droits réservés
Ce document a été téléchargé sur le site www.astrotheme.fr

Inventivité et surprises agréables

Sextile ☉ Soleil ♅ Uranus (planète réceptrice lente : transit collectif)

★☆☆☆☆ **Période du mardi 31 janvier 2023 au vendredi 3 février 2023, retour et répétition du transit du 4 octobre 2022 au 8 octobre 2022 (particulièrement actif le jeudi 2 février 2023, la précision du transit étant de 0°27')**

Actuellement, vous avez le vent en poupe pour imposer à vos proches des changements que vous espériez depuis longtemps. On vous suivra et on reconnaîtra le bien-fondé de vos suggestions.

La période est également propice à la mise en avant de vos compétences professionnelles, de votre inventivité et de votre esprit novateur. Vous vous entendrez à merveille avec des amis à la personnalité peu conformiste.

De même, une rencontre sentimentale peut survenir dans des circonstances insolites.

Profitez de la maîtrise que vous avez sur votre corps pour entreprendre une remise en forme ou une cure de santé selon des méthodes peu traditionnelles.

Cette période est en relation avec votre vitalité, votre personnalité, votre désir d'affirmation, votre comportement ou même votre look : il s'agit donc d'une possibilité d'influence sur votre propre évolution personnelle, la planète natale touchée par ce transit se trouvant en première maison de votre thème.

Vos prévisions du mois de février 2023

Chaleur et générosité

Sextile ♀ Vénus ♀ Vénus

★☆☆☆☆ **Période du jeudi 2 février 2023 au dimanche 5 février 2023, retour et répétition du transit du 30 octobre 2022 au 1er novembre 2022 (particulièrement actif le samedi 4 février 2023, la précision du transit étant de 0°19')**

Votre affectivité est actuellement puissante, et vous éprouvez le besoin de la transmettre aux autres. Vos élans de générosité, votre chaleur et votre douceur peuvent aider vos proches à retrouver le moral. Ne ménagez pas vos efforts en ce sens, car l'harmonie que vous parviendrez à établir sera votre meilleure récompense.

La période est également propice à l'expression artistique ; des rencontres ou des sorties vous plongeront dans des sensations fortes que vous pourrez exorciser par la peinture, la musique, la danse ou le chant.

Vous vous rapprocherez de personnes sympathiques, joyeuses et épanouies, dont la proximité vous réjouira le cœur. De même, vos relations amicales et sentimentales seront empreintes d'insouciance, de tendresse et de sensualité.

La planète de votre thème natal touchée par ce transit se trouve dans la maison II, en relation directe avec votre façon de gagner votre vie, vos finances personnelles, votre revenu, l'argent que vous gagnez : il est donc probable que cette période coïncide avec une modification de cet aspect de votre vie matérielle.

Copyright © 2002 - 2018 Astrotheme, tous droits réservés
Ce document a été téléchargé sur le site www.astrotheme.fr

R Sérieux et fertilité intellectuelle

Sextile ☿ Mercure ♄ Saturne (planète réceptrice lente : transit collectif)

★★☆☆☆ Période du jeudi 2 février 2023 au dimanche 5 février 2023, retour et répétition du transit du 2 janvier 2023 au 6 janvier 2023 (particulièrement actif le vendredi 3 février 2023, la précision du transit étant de 0°31')

Ces planètes sont liées dans votre thème natal par un semi-sextile : les effets bénéfiques de ce transit pourraient être légèrement amplifiés.

La période est favorable pour présenter de la manière la plus sérieuse et la plus rigoureuse possible les résultats d'études, de travaux ou de démarches accomplis avant. Vous pouvez ainsi retrouver au fond de vos tiroirs une œuvre ou un texte que vous aviez rédigé il y a longtemps, et pouvoir vous en resservir pour défendre votre position actuelle.

Dans votre vie quotidienne, vous vous organiserez avec méthode et cela vous permettra de régler des détails matériels qui, jusqu'à maintenant, freinaient votre rythme de travail et nuisaient à votre efficacité mentale.

Vous pourrez aussi avoir des discussions sérieuses avec des proches qui partagent des intérêts communs avec vous, vous en apprendrez beaucoup et cela vous aidera à approfondir vos connaissances.

Pendant cette période, du fait de la présence en maison XII de la planète de votre thème natal qui reçoit ce transit, il est possible que vous ressentiez des effets dans les domaines signifiés par cette maison : elle correspond au moi intérieur, aux épreuves, aux ennemis cachés, à la maladie parfois mais en tout cas avec une perspective d'évolution, à la solitude voulue ou imposée, à un certain isolement consenti ou exigé par la situation.

Danger d'impatience et d'autoritarisme

Opposition ♂ Mars ♅ Uranus (planète réceptrice lente : transit collectif)

★☆☆☆☆ Période du jeudi 2 février 2023 au samedi 18 février 2023, retour et répétition du transit du 10 décembre 2022 au 24 décembre 2022 (particulièrement actif le samedi 11 février 2023, la précision du transit étant de 0°00')

Actuellement, vous pâtissez d'un manque de coordination entre un besoin impérieux de vous lancer dans la bagarre, de vous affirmer clairement, et une recherche de maîtrise et de spécialisation qui vous demande davantage de patience et d'efforts. Méfiez-vous de votre spontanéité comme de la peste, car elle vous incitera à prendre des décisions prématurées et à vous enferrer dans une impasse, par crainte d'être mal jugée.

Évitez les prises de position tranchées, les propos sectaires ou autoritaires. Efforcez-vous d'être davantage à l'écoute de ceux qui vous entourent, et de sentir d'où vient le vent.

Dans tous les domaines, réfléchissez-y à deux fois avant de provoquer une rupture brutale, car là encore vous refuserez de revenir sur vos choix, et cela risque de vous porter préjudice.

Cette période est en relation avec votre vitalité, votre personnalité, votre désir d'affirmation, votre

Copyright © 2002 - 2018 Astrotheme, tous droits réservés
Ce document a été téléchargé sur le site www.astrotheme.fr

comportement ou même votre look : il s'agit donc d'une possibilité d'influence sur votre propre évolution personnelle, la planète natale touchée par ce transit se trouvant en première maison de votre thème.

R Optimisme et élans affectifs

Sextile ♀ Vénus ♃ Jupiter

★★★★☆ Période du samedi 4 février 2023 au mardi 7 février 2023, retour et répétition du transit du 1er novembre 2022 au 3 novembre 2022 (particulièrement actif le lundi 6 février 2023, la précision du transit étant de 0°13')

Dans votre thème natal, Jupiter est maître de votre Ascendant : pour cette raison, ce transit qu'il reçoit doit être regardé avec une attention particulière car son influence peut être plus importante, à configuration égale, que sur une autre planète. Par ailleurs, ces planètes sont liées dans votre thème natal par une conjonction : les effets bénéfiques de ce transit pourraient être amplifiés.

Actuellement, vous vous sentez bien dans votre peau, d'humeur joyeuse et optimiste. Vous savez modérer les élans affectifs qui risqueraient de vous porter préjudice et parvenez à vous maîtriser, tout en demeurant ouverte et chaleureuse.

Vous serez appréciée parmi vos proches et recevrez des preuves d'affection qui vous réchaufferont le cœur. Des sorties ou des voyages d'agrément vous permettront de même de vibrer à l'unisson de tout ce qui est beau, de ce qui parle à votre âme, vous donne de la vitalité et de la confiance en la vie.

Vous pouvez rencontrer des protections, des soutiens qui vous aideront à mieux vous situer professionnellement.

De même, les dépenses que vous pourrez faire sont actuellement judicieuses et constitueront d'excellents investissements pour le futur.

La planète de votre thème natal touchée par ce transit se trouve dans la maison II, en relation directe avec votre façon de gagner votre vie, vos finances personnelles, votre revenu, l'argent que vous gagnez : il est donc probable que cette période coïncide avec une modification de cet aspect de votre vie matérielle.

Sensibilité à fleur de peau

Carré ♀ Vénus ♅ Uranus (planète réceptrice lente : transit collectif)

★☆☆☆☆ Période du dimanche 5 février 2023 au mardi 7 février 2023, retour et répétition du transit du 14 septembre 2022 au 16 septembre 2022 (particulièrement actif le lundi 6 février 2023, la précision du transit étant de 0°01')

Vos élans et besoins affectifs se heurteront à l'attitude tranchante, froide, autoritaire ou sectaire, de certains de vos proches. Loin de remettre les choses à leur place, vous prendrez tout à cœur, et cela vous fera passer par des émotions, des mouvements brusques, simultanés et exacerbés, de sympathie et d'antipathie.

Ménagez votre sensibilité, et ne concevez pas votre plaisir que dans la confrontation avec des situations

Copyright © 2002 - 2018 Astrotheme, tous droits réservés
Ce document a été téléchargé sur le site www.astrotheme.fr

déconcertantes, perturbantes et excessives.

De même, si vous appartenez à une association ou à un club quelconque, vous risquez d'éprouver de l'animosité à l'égard de certains participants. Abstenez-vous de le montrer, car ces impulsions ne seront ni profondes ni durables.

Cette période est en relation avec votre vitalité, votre personnalité, votre désir d'affirmation, votre comportement ou même votre look : il s'agit donc d'une possibilité d'influence sur votre propre évolution personnelle, la planète natale touchée par ce transit se trouvant en première maison de votre thème.

Décontraction et contacts faciles

Sextile ☿ Mercure ☽ Lune

★☆☆☆☆ Période du dimanche 5 février 2023 au mercredi 8 février 2023, retour et répétition du transit du 24 décembre 2022 au 2 janvier 2023 (particulièrement actif le mardi 7 février 2023, la précision du transit étant de 0°37')

Vous vous sentirez décontractée, curieuse de toutes nouveautés, désireuse d'introduire un courant d'air frais dans l'organisation de votre vie quotidienne. L'ouverture d'esprit dont vous ferez preuve vous permettra d'enregistrer de précieuses informations, d'engranger les conseils et les témoignages de personnes venant d'horizons variés.

Votre désintéressement et votre absence d'idées préconçues vous rendront très attirante : on recherchera votre compagnie, et vos rapports seront particulièrement faciles et sympathiques avec les enfants et les adolescents.

Si vous devez, durant cette période, vous exprimer par oral ou par écrit, vous trouverez d'instinct un langage simple, clair, persuasif. Vous pourrez par conséquent étendre votre auditoire et faire accepter vos conceptions.

Pendant cette période, du fait de la présence en maison XII de la planète de votre thème natal qui reçoit ce transit, il est possible que vous ressentiez des effets dans les domaines signifiés par cette maison : elle correspond au moi intérieur, aux épreuves, aux ennemis cachés, à la maladie parfois mais en tout cas avec une perspective d'évolution, à la solitude voulue ou imposée, à un certain isolement consenti ou exigé par la situation.

Initiatives et actions favorisées

Sextile ♇ Pluton AS Ascendant

★★★★☆ Période du lundi 6 février 2023 au mercredi 2 août 2023 (particulièrement actif le mardi 25 avril 2023, la précision du transit étant de 0°46')

Vous vous consacrerez, durant cette période, à épauler, à assister, à encourager votre partenaire sentimental ou un associé éventuel, afin de donner davantage d'ampleur à son activité professionnelle ou à sa passion artistique.

Copyright © 2002 - 2018 Astrotheme, tous droits réservés
Ce document a été téléchargé sur le site www.astrotheme.fr

Vous vous effacerez devant les objectifs prioritaires de l'autre, mais n'en concevrez nulle amertume, car cette expérience vous permettra à vous aussi de prendre des initiatives et, l'air de rien, vous parviendrez à faire agir l'autre dans le sens de vos désirs.

Tous les travaux de recherche, toutes les élaborations d'œuvres, toutes les créations d'entreprise seront favorisés, et vous bénéficierez à deux du fruit de vos efforts communs.

R Épanouissement au foyer

Opposition ♀ Vénus MC Milieu du Ciel

★★☆☆☆ Période du mardi 7 février 2023 au vendredi 10 février 2023, retour et répétition du transit du 18 avril 2022 au 22 avril 2022 (particulièrement actif le jeudi 9 février 2023, la précision du transit étant de 0°09')

Cette planète et l'axe Milieu-Fond du Ciel sont liés par un trigone dans votre thème natal : les effets négatifs de ce transit pourraient être atténués.

C'est dans votre famille ou à votre domicile que vous vous sentez actuellement le plus à votre aise. Des joies vous y attendent et si, auparavant, il y régnait quelques discordes, vous devez profiter de cette période pour exposer les problèmes et les régler à l'amiable.

Des marques de tendresse qui vous toucheront beaucoup vous seront adressées par les vôtres.

En revanche, vous serez peu disponible pour vos activités professionnelles, et peu solidaire de vos collègues. "Pour vivre heureux, vivons cachés" sera votre devise.

Des fêtes familiales ou amicales en petit comité, des visites imprévues dans une ambiance intime, des confidences faites en toute spontanéité vous mettront du baume au cœur et contribueront à votre joie de vivre.

R Découragement et manque de forme

Carré ☉ Soleil ♄ Saturne (planète réceptrice lente : transit collectif)

★★☆☆☆ Période du mardi 7 février 2023 au samedi 11 février 2023, retour et répétition du transit du 11 août 2022 au 15 août 2022 (particulièrement actif le jeudi 9 février 2023, la précision du transit étant de 0°08')

Ces planètes sont liées dans votre thème natal par une conjonction : les effets négatifs de ce transit pourraient être atténués.

Durant quelques jours, vous allez vous sentir maussade, délaissée, critiquée, abandonnée. Ne grossissez pas la portée de ce mauvais passage et n'abandonnez pas la partie dans un mouvement de découragement.

Certes, il vous faut actuellement travailler d'arrache-pied pour rattraper le temps perdu ou pour reprendre ce qui a été bâclé par d'autres, mais ce n'est pas une raison pour accabler tout le monde de

Copyright © 2002 - 2018 Astrotheme, tous droits réservés
Ce document a été téléchargé sur le site www.astrotheme.fr

votre mauvaise humeur.

Les relations avec votre partenaire sentimental seront également "tristounettes".

Des douleurs rhumatismales ou dentaires peuvent vous faire souffrir ; n'attendez pas qu'elles deviennent insupportables pour consulter un praticien.

Pendant cette période, du fait de la présence en maison XII de la planète de votre thème natal qui reçoit ce transit, il est possible que vous ressentiez des effets dans les domaines signifiés par cette maison : elle correspond au moi intérieur, aux épreuves, aux ennemis cachés, à la maladie parfois mais en tout cas avec une perspective d'évolution, à la solitude voulue ou imposée, à un certain isolement consenti ou exigé par la situation.

Sens du dialogue et communication facile

Sextile ☉ Soleil ☿ Mercure

★☆☆☆☆ Période du mercredi 8 février 2023 au dimanche 12 février 2023, retour et répétition du transit du 13 octobre 2022 au 16 octobre 2022 (particulièrement actif le vendredi 10 février 2023, la précision du transit étant de 0°13')

Vous ferez preuve d'énergie et d'autorité et cela vous vaudra de beaux succès, particulièrement chez les jeunes. Vous défendrez vos opinions avec courage et attirerez sur vous l'admiration de ceux que vous aimez. Si vous avez une requête à formuler ou une démarche à accomplir, vous bénéficierez du soutien d'une personne bien placée.

Vous établirez un bon dialogue avec votre partenaire sentimental et aurez des relations empreintes d'humour et de complicité avec les hommes en général.

Cette période est en relation avec votre vitalité, votre personnalité, votre désir d'affirmation, votre comportement ou même votre look : il s'agit donc d'une possibilité d'influence sur votre propre évolution personnelle, la planète natale touchée par ce transit se trouvant en première maison de votre thème.

R Manque de diplomatie et exubérance coupable

Carré ♃ Jupiter ♀ Vénus

★★★★★ Période du vendredi 10 février 2023 au vendredi 3 mars 2023, retour et répétition du transit du 6 juillet 2022 au 19 août 2022 (particulièrement actif le mardi 21 février 2023, la précision du transit étant de 0°01')

Ces planètes sont liées dans votre thème natal par une conjonction : les effets négatifs de ce transit pourraient être atténués.

Votre besoin d'extérioriser votre joie de vivre et de dispenser votre affection se heurtera à des impératifs lourds tels que la bienséance, le qu'en-dira-t-on, le conformisme ou l'égoïsme. Sans doute y serez-vous un peu pour quelque chose, car vous ne serez pas très intuitive. Sentant mal à qui vous vous adressez, vous risquez de pécher par excès de spontanéité et de froisser quelques âmes chagrines par votre

Copyright © 2002 - 2018 Astrotheme, tous droits réservés
Ce document a été téléchargé sur le site www.astrotheme.fr

exubérance.

Sentimentalement, vous aurez l'âme à l'aventure, facilement appâtée par le plaisir de courtes aventures, mais là encore les circonstances extérieures risquent de vous obliger à modérer vos élans. Vous devrez donc en tout cas faire preuve de diplomatie, ne pas vous engager imprudemment auprès d'inconnus, ne pas dépenser toute votre vitalité auprès d'amis ou de membres de votre famille, avec qui vous aurez tout de même l'occasion d'organiser quelques réjouissances.

La planète de votre thème natal touchée par ce transit se trouve dans la maison II, en relation directe avec votre façon de gagner votre vie, vos finances personnelles, votre revenu, l'argent que vous gagnez : il est donc probable que cette période coïncide avec une modification de cet aspect de votre vie matérielle.

Esprit de répartie

Sextile ☿ Mercure ☉ Soleil

★☆☆☆☆ Période du vendredi 10 février 2023 au dimanche 12 février 2023, retour et répétition du transit du 9 octobre 2022 au 12 octobre 2022 (particulièrement actif le samedi 11 février 2023, la précision du transit étant de 0°13')

Vos propos sont actuellement en accord avec vos visées prioritaires, et vous savez profiter de toutes les occasions pour placer la parole juste au moment le plus adéquat. Cette éloquence et ce bel esprit d'à-propos devraient vous servir à plaider votre cause auprès des personnes les mieux placées pour vous aider.

Vous parviendrez à intéresser les décideurs à vos projets, à présenter vos plans sous l'aspect le plus constructif possible. Dans vos études et recherches, vous bénéficierez d'une bonne faculté d'assimilation et saurez aller à l'essentiel. Si vous intervenez dans une discussion d'intérêts, vous allierez brio et autorité.

Cette période est en relation avec votre vitalité, votre personnalité, votre désir d'affirmation, votre comportement ou même votre look : il s'agit donc d'une possibilité d'influence sur votre propre évolution personnelle, la planète natale touchée par ce transit se trouvant en première maison de votre thème.

Sentiments constructifs et responsables

Trigone ♀ Vénus ♄ Saturne (planète réceptrice lente : transit collectif)

★☆☆☆☆ Période du samedi 11 février 2023 au lundi 13 février 2023, retour et répétition du transit du 2 août 2022 au 5 août 2022 (particulièrement actif le dimanche 12 février 2023, la précision du transit étant de 0°02')

Même si vous n'êtes guère expansive, vous connaîtrez durant ces quelques jours des joies sentimentales qui vaudront leur pesant d'or. Vos affections et vos amitiés de longue date s'approfondiront encore davantage, et vous serez de bon conseil avec ceux que vous aimez, prête à les soutenir et à leur rendre des services.

La communication passera bien avec les personnes âgées, comme avec ceux ou celles dont la nature

Copyright © 2002 - 2018 Astrotheme, tous droits réservés
Ce document a été téléchargé sur le site www.astrotheme.fr

renfermée ne vous permet pas toujours de vous mettre à leur portée. Vous vous méfierez de votre subjectivité, et ce recul que vous prendrez par rapport à votre sensibilité vous aidera à y voir plus clair en vous.

La période est également propice aux travaux minutieux de décoration ou de réfection de votre logis.

Pendant cette période, du fait de la présence en maison XII de la planète de votre thème natal qui reçoit ce transit, il est possible que vous ressentiez des effets dans les domaines signifiés par cette maison : elle correspond au moi intérieur, aux épreuves, aux ennemis cachés, à la maladie parfois mais en tout cas avec une perspective d'évolution, à la solitude voulue ou imposée, à un certain isolement consenti ou exigé par la situation.

R Petit stress et déconvenues avec vos proches

Carré ☉ Soleil ☽ Lune

★★☆☆☆ Période du samedi 11 février 2023 au mercredi 15 février 2023, retour et répétition du transit du 14 août 2022 au 19 août 2022 (particulièrement actif le lundi 13 février 2023, la précision du transit étant de 0°23')

Ces planètes sont liées dans votre thème natal par une conjonction : les effets négatifs de ce transit pourraient être atténués.

Vous serez d'humeur changeante, capricieuse, parfois puérile et inconséquente, durant ces quelques jours. En même temps, vous manquerez de fermeté et laisserez des personnes incompétentes ou non concernées régner en maître à votre foyer ou dans votre vie privée. Cet aveu de faiblesse pourra, si vous n'y remédiez pas rapidement, vous faire perdre la face et l'estime de vos proches.

Si vous êtes commerçante, surveillez bien vos concurrents, ils pourront prendre avantage sur vous par quelque initiative spectaculaire. Sur le plan physique, vous vous sentirez fatiguée, une mauvaise alimentation pourra en être la cause, ainsi qu'un régime général (sommeil, travail-détente) chaotique et mal adapté à vos rythmes biologiques.

Pendant cette période, du fait de la présence en maison XII de la planète de votre thème natal qui reçoit ce transit, il est possible que vous ressentiez des effets dans les domaines signifiés par cette maison : elle correspond au moi intérieur, aux épreuves, aux ennemis cachés, à la maladie parfois mais en tout cas avec une perspective d'évolution, à la solitude voulue ou imposée, à un certain isolement consenti ou exigé par la situation.

Échanges et correspondances favorisés

Sextile ☿ Mercure AS Ascendant

★☆☆☆☆ Période du samedi 11 février 2023 au lundi 13 février 2023, retour et répétition du transit du 10 octobre 2022 au 12 octobre 2022 (particulièrement actif le dimanche 12 février 2023, la précision du transit étant de 0°23')

Les échanges intellectuels sont actuellement très fructueux. Vous faites preuve de curiosité, d'ouverture d'esprit, et entretenez avec vos proches d'excellentes relations où se mêlent complicité, tolérance et

Copyright © 2002 - 2018 Astrotheme, tous droits réservés
Ce document a été téléchargé sur le site www.astrotheme.fr

humour.

La période est également favorable à la rédaction de courrier, aux déplacements et aux sorties. Dans les sujets qui vous intéressent, vous glanerez par hasard des informations qui vous aideront à vous adapter à la situation et à tirer parti des opportunités qui se présenteront à vous.

Votre partenaire sentimental sera désireux de communiquer, de vous faire partager ses loisirs ; si vous le suivez, cela contribuera à renforcer vos liens.

Insouciance et manque de tact

Carré ♀ Vénus ☿ Mercure

★☆☆☆☆ Période du dimanche 12 février 2023 au mardi 14 février 2023, retour et répétition du transit du 21 septembre 2022 au 23 septembre 2022 (particulièrement actif le lundi 13 février 2023, la précision du transit étant de 0°05')

Des réactions affectives exagérées de votre part risquent d'altérer momentanément votre communication avec vos proches. Vous serez sujet à la distraction, à l'insouciance, et n'écouterez les informations que l'on vous transmettra que d'une oreille.

Vous-même, lorsque vous vous exprimerez, aurez du mal à résister à la tentation d'épancher vos sentiments auprès de personnes que vous connaissez fort peu.

Vous risquez de commettre des indiscrétions ou de dévoiler vos petits secrets par inadvertance. Par paresse, vous pourriez remettre à plus tard des démarches, des coups de fil ou la rédaction de courriers pourtant urgents, aussi devrez-vous vous fixer un emploi du temps précis pour vous servir de garde-fou.

Vous serez prête à toutes les rencontres, mais la plupart demeureront assez superficielles.

Cette période est en relation avec votre vitalité, votre personnalité, votre désir d'affirmation, votre comportement ou même votre look : il s'agit donc d'une possibilité d'influence sur votre propre évolution personnelle, la planète natale touchée par ce transit se trouvant en première maison de votre thème.

Amertume et danger de litiges

Carré ☿ Mercure ♇ Pluton (planète réceptrice lente : transit collectif)

★☆☆☆☆ Période du dimanche 12 février 2023 au mardi 14 février 2023, retour et répétition du transit du 20 juillet 2022 au 21 juillet 2022 (particulièrement actif le lundi 13 février 2023, la précision du transit étant de 0°14')

Évitez durant quelques jours de laisser parler votre colère, votre rancune ou votre amertume. De même, toute discussion ayant trait à des querelles passées serait malvenue, elle ne ferait que retourner le couteau dans la plaie et lâcher la bonde à de nouvelles revendications.

Lors de démarches ou de déplacements, ou encore au cours de la rédaction d'un courrier ou d'une conversation téléphonique, surveillez bien votre inconscient : il risque de parler plus fort que votre raison

Copyright © 2002 - 2018 Astrotheme, tous droits réservés
Ce document a été téléchargé sur le site www.astrotheme.fr

et de vous faire exprimer des désirs qu'il vaudrait mieux taire.

Ne vous occupez pas des litiges des autres, cela vous serait reproché et, au lieu d'éclaircir la situation, vous l'envenimeriez à cause de votre appréhension déformée des êtres et de leurs réelles motivations.

Cette période, du fait de la présence en maison XI de la planète réceptrice natale de ce transit, peut signifier que votre vie amicale ou sociale peut être affectée et modifiée pendant cette période. Cela peut aussi concerner des appuis ou protections que vous connaissez.

Adresse et dynamisme

Conjonction ☿ Mercure ♂ Mars

★★☆☆☆ Période du lundi 13 février 2023 au jeudi 16 février 2023 (particulièrement actif le mardi 14 février 2023, la précision du transit étant de 0°42')

Dans votre thème, Mars reçoit un ou plusieurs aspects majeurs négatifs : cette conjonction est donc mitigée et ses effets peuvent être à double tranchant, parfois positifs mais parfois ambigus.

Vous êtes actuellement particulièrement combative, dynamique, efficace, et devez en tirer profit pour prendre des initiatives audacieuses, formuler des requêtes, provoquer des explications franches avec vos proches. Votre argumentation sera solide, percutante, vous vous sentirez sûre de vous et pourrez même en rajouter un peu pour forcer la main à vos interlocuteurs. Peu importe, car les résultats seront probants.

Physiquement, vous vous sentirez en pleine forme et profiterez de votre désir de mouvement pour vous livrer à des activités sportives. Dans ce domaine également, la promptitude de vos réflexes vous vaudra de belles victoires.

La planète de votre thème natal touchée par ce transit se trouve dans la maison II, en relation directe avec votre façon de gagner votre vie, vos finances personnelles, votre revenu, l'argent que vous gagnez : il est donc probable que cette période coïncide avec une modification de cet aspect de votre vie matérielle.

R Séduction et joie de vivre

Trigone ♀ Vénus ☽ Lune

★★☆☆☆ Période du mardi 14 février 2023 au jeudi 16 février 2023, retour et répétition du transit du 5 août 2022 au 8 août 2022 (particulièrement actif le mercredi 15 février 2023, la précision du transit étant de 0°02')

Ces planètes sont liées dans votre thème natal par un semi-carré : les effets bénéfiques de ce transit pourraient être légèrement atténués.

Votre affectivité, enrichie de multiples sensations, réjouit tous ceux que vous approchez. Vous êtes facilement émue, émerveillée, attendrie, vous éprouvez le besoin d'apporter la paix et l'harmonie à ceux qui ont su toucher votre corde sensible.

Les rapports familiaux sont au beau fixe ; d'un mot, vous savez détendre l'atmosphère, vous songez à

Copyright © 2002 - 2018 Astrotheme, tous droits réservés
Ce document a été téléchargé sur le site www.astrotheme.fr

faire plaisir en distribuant attentions et petits cadeaux.

Votre joie de vivre vous rend rayonnante, et votre douceur fait de vous quelqu'un à qui l'on a envie de se confier. Si vous exercez une activité artistique, la fréquentation de lieux pittoresques ou de personnes séduisantes excitera votre inspiration.

Vous vous sentirez bien dans votre peau, et concilierez parfaitement vie professionnelle et vie privée.

Pendant cette période, du fait de la présence en maison XII de la planète de votre thème natal qui reçoit ce transit, il est possible que vous ressentiez des effets dans les domaines signifiés par cette maison : elle correspond au moi intérieur, aux épreuves, aux ennemis cachés, à la maladie parfois mais en tout cas avec une perspective d'évolution, à la solitude voulue ou imposée, à un certain isolement consenti ou exigé par la situation.

Manque de tact et irritabilité

Carré ♂ Mars MC Milieu du Ciel

★★★☆☆ Période du jeudi 16 février 2023 au lundi 27 février 2023, retour et répétition du transit du 1er décembre 2022 au 12 décembre 2022 (particulièrement actif le mercredi 22 février 2023, la précision du transit étant de 0°04')

Pendant une courte période, vous risquez d'être prise entre deux feux. D'une part, votre activité professionnelle vous demandera une grande disponibilité pour faire face à des problèmes imprévus, mais, d'un autre côté, des conflits risquent de surgir à votre foyer, et les membres de votre famille réclameront, sans prendre de gants, davantage d'attention de votre part.

Bien sûr, vous ne pouvez faire front de tous les côtés à la fois, donc, au lieu de vous énerver, essayez de l'exposer calmement. En effet, vous vous mettriez rapidement en colère et cela n'apaiserait le climat ni auprès de vos collègues ni sous votre toit.

Méfiez-vous des paroles maladroites, des critiques à l'égard de ceux qui vous semblent incompétents : vous manquerez d'indulgence et risquez de vous faire des ennemis.

Petites contrariétés et baisse de forme

Carré ☉ Soleil ☉ Soleil

★☆☆☆☆ Période du vendredi 17 février 2023 au mardi 21 février 2023, retour et répétition du transit du 21 août 2022 au 25 août 2022 (particulièrement actif le dimanche 19 février 2023, la précision du transit étant de 0°16')

Actuellement, vous avez l'impression de vous heurter à un mur. Vos initiatives et prises de position sont l'objet de critiques, même s'il est vrai que l'on juge vos conceptions un peu superficiellement. Vous devez repenser votre travail, réviser vos méthodes et adapter vos ambitions aux créneaux actuellement disponibles.

Évitez de vous quereller avec votre père, votre mari, ou de provoquer les tenants de l'autorité : votre maladresse rendra vos décisions inefficaces.

Copyright © 2002 - 2018 Astrotheme, tous droits réservés
Ce document a été téléchargé sur le site www.astrotheme.fr

Surveillez votre santé : en effet, vous pourriez souffrir d'une carence en vitamines. Si cela est possible, accordez-vous quelques jours de vacances au soleil, car il constitue pour vous un tonique puissant.

Financièrement, prenez l'avis d'experts si vous voulez effectuer une transaction ou un placement.

Cette période est en relation avec votre vitalité, votre personnalité, votre désir d'affirmation, votre comportement ou même votre look : il s'agit donc d'une possibilité d'influence sur votre propre évolution personnelle, la planète natale touchée par ce transit se trouvant en première maison de votre thème.

R Sensibilité et flair au rendez-vous

Sextile ☉ Soleil ♆ Neptune (planète réceptrice lente : transit collectif)

★★☆☆☆ Période du vendredi 17 février 2023 au lundi 20 février 2023, retour et répétition du transit du 21 octobre 2022 au 25 octobre 2022 (particulièrement actif le samedi 18 février 2023, la précision du transit étant de 0°23')

Ces planètes sont liées dans votre thème natal par un semi-sextile : les effets bénéfiques de ce transit pourraient être légèrement amplifiés.

Actuellement, vous avez foi en ce que vous faites, et cela vous inspire d'heureuses initiatives. Vos prises de position, à la fois fermes et nuancées, constituent vos meilleurs atouts pour vous faire remarquer et accepter par ceux qui peuvent favoriser vos ambitions.

Vous pouvez également obtenir une promotion ou voir votre prestige s'accroître, surtout si vous travaillez dans une vaste communauté ou dans le milieu hospitalier.

Votre vitalité se régénérera, s'il y a lieu, au contact de la mer, de l'eau. Toutes les escapades, même de courte durée, contribueront à accroître et entretenir votre énergie.

Vos rapports avec votre partenaire sentimental, et les hommes en général, seront basés sur une bonne compréhension mutuelle.

Cette période est en relation avec votre vitalité, votre personnalité, votre désir d'affirmation, votre comportement ou même votre look : il s'agit donc d'une possibilité d'influence sur votre propre évolution personnelle, la planète natale touchée par ce transit se trouvant en première maison de votre thème.

Copyright © 2002 - 2018 Astrotheme, tous droits réservés
Ce document a été téléchargé sur le site www.astrotheme.fr

Empathie et lucidité

Sextile ♄ Saturne ♆ Neptune (planète réceptrice lente : transit collectif)

★☆☆☆☆ **Période du vendredi 17 février 2023 au lundi 27 mars 2023 (particulièrement actif le mardi 7 mars 2023, la précision du transit étant de 0°01')**

Actuellement, vous êtes disposée à prendre du recul par rapport à vos actions et engagements antérieurs, et à faire preuve de lucidité pour déterminer vos orientations majeures pour l'avenir. Votre vision de la situation vous incite à attacher beaucoup d'importance aux desiderata de vos proches, et à les associer à certains de vos projets. Vous vous sentez stimulée par le travail en groupe, et êtes capable de doigté pour éviter que des dissensions ne s'élèvent parmi votre entourage.

La période est également propice aux études approfondies, aux séjours de longue durée à l'étranger. Plus généralement, elle vous permettra de concilier vos besoins profonds de paix et de compréhension avec les nécessités extérieures.

Cette période est en relation avec votre vitalité, votre personnalité, votre désir d'affirmation, votre comportement ou même votre look : il s'agit donc d'une possibilité d'influence sur votre propre évolution personnelle, la planète natale touchée par ce transit se trouvant en première maison de votre thème.

R Influençabilité et danger de tromperies

Carré ♀ Vénus ♆ Neptune (planète réceptrice lente : transit collectif)

★★☆☆☆ **Période du samedi 18 février 2023 au mardi 21 février 2023, retour et répétition du transit du 27 septembre 2022 au 30 septembre 2022 (particulièrement actif le lundi 20 février 2023, la précision du transit étant de 0°16')**

Ces planètes sont liées dans votre thème natal par une conjonction : les effets négatifs de ce transit pourraient être atténués.

Vous avez actuellement l'impression que votre vie sentimentale vous échappe et se joue à l'encontre de vos désirs. Vous risquez de voir certains de vos rendez-vous annulés, des invitations remises, et cela vous mettra dans une telle perplexité que vous vous mettrez à douter de l'affection et de l'amitié que l'on vous porte.

Méfiez-vous de votre subjectivité, car elle est, durant quelques jours, à son comble. Ne remettez pas en question des liens affectifs solides sous l'impulsion de pressentiments erronés.

Montrez-vous prudente à l'égard de nouveaux venus : certains risquent de profiter de votre faiblesse et de votre candeur pour vous exploiter.

Efforcez-vous de mettre un frein à votre imagination, tentez plutôt de la canaliser en vous livrant à une activité artistique.

Cette période est en relation avec votre vitalité, votre personnalité, votre désir d'affirmation, votre comportement ou même votre look : il s'agit donc d'une possibilité d'influence sur votre propre

Copyright © 2002 - 2018 Astrotheme, tous droits réservés
Ce document a été téléchargé sur le site www.astrotheme.fr

évolution personnelle, la planète natale touchée par ce transit se trouvant en première maison de votre thème.

Rôle de composition perturbant

Carré ☉ Soleil AS Ascendant

★★☆☆☆ Période du samedi 18 février 2023 au mardi 21 février 2023, retour et répétition du transit du 22 août 2022 au 26 août 2022 (particulièrement actif le dimanche 19 février 2023, la précision du transit étant de 0°29')

Cette planète et votre axe relationnel AS-DS sont liés par une conjonction dans votre thème natal : les effets négatifs de ce transit pourraient être atténués.

Un coup à briser votre miroir en mille morceaux pour ne plus voir la sale bobine qu'il vous renvoie.

Mais non, vous n'avez pas pris vingt ans d'un coup. Simplement, vous vous êtes laissée "embringuer" dans des aventures professionnelles, amicales ou amoureuses, qui vous obligent à jouer un rôle fort différent de votre véritable personnalité. Par conséquent, vous vous prenez en grippe et en voulez, du même coup, à votre entourage. Bref, vous pourrez être momentanément invivable.

Harmonie et diplomatie

Trigone ♀ Vénus ☉ Soleil

★☆☆☆☆ Période du dimanche 19 février 2023 au mercredi 22 février 2023, retour et répétition du transit du 10 août 2022 au 13 août 2022 (particulièrement actif le lundi 20 février 2023, la précision du transit étant de 0°03')

Ces quelques jours vous apporteront du baume au cœur. L'harmonie régnera parmi votre entourage, les mésententes passées s'estomperont, de multiples marques d'amitié et d'attention vous rendront d'humeur joyeuse, ouverte et accueillante.

Votre tact et votre diplomatie feront merveille, et vous saurez influencer en votre faveur tous ceux que vous approcherez.

Songez à soigner votre "look" car, actuellement, les apparences revêtent une certaine importante. La période est favorable aux fêtes, sorties amicales, voyages d'agrément...

Cette période est en relation avec votre vitalité, votre personnalité, votre désir d'affirmation, votre comportement ou même votre look : il s'agit donc d'une possibilité d'influence sur votre propre évolution personnelle, la planète natale touchée par ce transit se trouvant en première maison de votre thème.

Copyright © 2002 - 2018 Astrotheme, tous droits réservés
Ce document a été téléchargé sur le site www.astrotheme.fr

Plaisirs, charme et séduction

Trigone ♀ Vénus ASAscendant

★☆☆☆☆ **Période du dimanche 19 février 2023 au mercredi 22 février 2023, retour et répétition du transit du 11 août 2022 au 13 août 2022 (particulièrement actif le mardi 21 février 2023, la précision du transit étant de 0°24')**

Le charme qui émane actuellement de vous, et la facilité que vous avez à établir des contacts, contribuent à élargir votre cercle amical.

Vous songez avant tout à séduire, à communiquer aux autres votre conception du plaisir et, à ce titre, vous pouvez briller en organisant des fêtes et des invitations qui resserreront les liens affectifs qui vous unissent à vos proches, et qui vous permettront aussi de faire de nouvelles connaissances.

Vous vous montrez accueillante et de bon conseil avec votre partenaire sentimental, mais pouvez malgré tout, vous laissant glisser sur votre mauvaise pente, l'accabler de vos caprices ou l'effrayer à cause de votre comportement changeant et quelquefois superficiel.

Dans les négociations que vous avez à effectuer, c'est vous qui avez la parole et, le moins que l'on puisse dire, est que vous vous en servirez abondamment pour éblouir et captiver tous ceux qui vous approcheront.

R Découvertes et échanges originaux

Sextile ☿ Mercure ♅ Uranus (planète réceptrice lente : transit collectif)

★★☆☆☆ **Période du dimanche 19 février 2023 au mardi 21 février 2023, retour et répétition du transit du 18 octobre 2022 au 20 octobre 2022 (particulièrement actif le lundi 20 février 2023, la précision du transit étant de 0°15')**

Ces planètes sont liées dans votre thème natal par une conjonction : les effets bénéfiques de ce transit pourraient être amplifiés.

La période est favorable aux échanges libres et tolérants, aux recherches intellectuelles concernant des sciences et des techniques de pointe. Votre esprit, particulièrement vif et intuitif, saura saisir l'essentiel des communications et des informations qui passeront à sa portée.

De même, si vous avez à parler de vous, à faire reconnaître vos qualités et vos compétences, vous vous présenterez sous le meilleur jour possible. Vous vous montrerez comme quelqu'un d'efficace, de dynamique et d'ouvert sur l'avenir. Aussi, ne péchez pas par timidité et ne laissez pas passer cette heureuse occasion.

Les déplacements effectués avec vos proches seront également la source de nombreuses joies et de découvertes qui exciteront votre esprit et exalteront votre imagination.

Cette période est en relation avec votre vitalité, votre personnalité, votre désir d'affirmation, votre comportement ou même votre look : il s'agit donc d'une possibilité d'influence sur votre propre évolution personnelle, la planète natale touchée par ce transit se trouvant en première maison de votre thème.

Copyright © 2002 - 2018 Astrotheme, tous droits réservés
Ce document a été téléchargé sur le site www.astrotheme.fr

Découragement, obstacles et manque de confiance en soi

Carré ♄ Saturne ☉ Soleil

★★★★★ Période du dimanche 19 février 2023 au vendredi 31 mars 2023 (particulièrement actif le vendredi 10 mars 2023, la précision du transit étant de 0°01')

Ces planètes sont liées dans votre thème natal par une conjonction : les effets négatifs de ce transit pourraient être atténués.

Vous n'êtes guère en forme actuellement, et cette fatigue, même si elle trouve sa source dans certaines carences organiques (manque de vitamines ou de calcium), a surtout des origines psychiques. En effet, vous vous imposez un mode de vie fatigant et austère pour travailler dans le sens de vos ambitions, mais relâchez vite votre effort sous l'effet du découragement et du manque de confiance en vous.

Des obstacles réels peuvent également contribuer à vous faire perdre vos moyens. Ainsi, l'opposition d'un supérieur hiérarchique, l'autorité cassante d'un homme plus âgé que vous, peuvent vous impressionner et vous inciter à baisser les bras.

Le mieux que vous ayez encore à faire, en attendant de retrouver votre dynamisme et votre liberté d'esprit, serait de vous isoler, de mettre un frein (provisoire) à votre désir d'élévation sociale, et de parfaire vos connaissances dans un climat apaisant.

Vous vous sentirez incomprise, voire délaissée par votre partenaire sentimental, à moins que celui-ci ne vous fasse partager sa mauvaise humeur et son pessimisme actuels.

Cette période est en relation avec votre vitalité, votre personnalité, votre désir d'affirmation, votre comportement ou même votre look : il s'agit donc d'une possibilité d'influence sur votre propre évolution personnelle, la planète natale touchée par ce transit se trouvant en première maison de votre thème.

Force et lucidité

Trigone ☉ Soleil ♇ Pluton (planète réceptrice lente : transit collectif)

★☆☆☆☆ Période du lundi 20 février 2023 au jeudi 23 février 2023, retour et répétition du transit du 22 juin 2022 au 26 juin 2022 (particulièrement actif le mercredi 22 février 2023, la précision du transit étant de 0°29')

Cet aspect, qui se produit deux fois par an, n'est toutefois pas négligeable s'il arrive lors d'une période de turbulences. Grâce à lui, vous vous découvrirez des ressources vitales insoupçonnées et, faisant fi des convenances, tracerez votre sillon selon vos désirs et votre éthique véritable.

Vous parviendrez même à cerner vos zones d'ombre (qui n'en a pas !) et à transformer vos faiblesses en forces. Vous brillerez peut-être dans un étroit cénacle, mais votre prestige n'en sera que plus éclatant.

Cette période, du fait de la présence en maison XI de la planète réceptrice natale de ce transit, peut signifier que votre vie amicale ou sociale peut être affectée et modifiée pendant cette période. Cela peut aussi concerner des appuis ou protections que vous connaissez.

Copyright © 2002 - 2018 Astrotheme, tous droits réservés
Ce document a été téléchargé sur le site www.astrotheme.fr

Sensualité et initiatives amoureuses

Sextile ♀ Vénus ♂ Mars

★☆☆☆☆ **Période du mercredi 22 février 2023 au samedi 25 février 2023, retour et répétition du transit du 18 novembre 2022 au 21 novembre 2022 (particulièrement actif le vendredi 24 février 2023, la précision du transit étant de 0°09')**

Actuellement, la vie vous sourit, car vous êtes capable en toutes circonstances d'allier séduction et fermeté, amabilité et autorité. Dans ces conditions, comment pourrait-on vous résister ?

Profitez-en pour vous rapprocher de personnes avec qui vous étiez à couteaux tirés, faites le premier pas. Si vous avez une requête à présenter auprès de quelqu'un réputé pour son agressivité ou sa rudesse, allez-y : votre attitude franche et chaleureuse saura avoir raison de ses résistances.

Dans votre vie sentimentale, de grandes joies vous sont promises. Abandonnez-vous à vos élans sensuels et à votre désir d'insouciance.

La planète de votre thème natal touchée par ce transit se trouve dans la maison II, en relation directe avec votre façon de gagner votre vie, vos finances personnelles, votre revenu, l'argent que vous gagnez : il est donc probable que cette période coïncide avec une modification de cet aspect de votre vie matérielle.

Maladresses et conflits avec la hiérarchie

Carré ♃ Jupiter ♃ Jupiter

★★★★★ **Période du jeudi 23 février 2023 au mardi 14 mars 2023 (particulièrement actif le dimanche 5 mars 2023, la précision du transit étant de 0°06')**

Dans votre thème natal, Jupiter est maître de votre Ascendant : pour cette raison, ce transit qu'il reçoit doit être regardé avec une attention particulière car son influence peut être plus importante, à configuration égale, que sur une autre planète.

Vous ferez preuve d'une certaine maladresse, et vos initiatives, bien qu'inspirées par les meilleures intentions, seront mal perçues par les tenants de la hiérarchie ou les représentants de la tradition. Vous aurez néanmoins des alliés, mais devrez bien peaufiner votre stratégie avant de passer à l'acte ; on cherchera en effet à vous tendre des pièges.

Ne commettez pas d'indiscrétions car, durant ce transit, les ragots iront bon train et chacun sera disposé à y aller de son anecdote mensongère.

Financièrement, la période est favorable pour mettre de l'ordre dans votre budget. Vous devrez ne pas sous-estimer les frais à venir et dissiper le plus rapidement possible le flou ou le désordre causés par l'oubli et la négligence.

Sur le plan physique, vous vous sentirez en pleine forme, mais ne devrez pas en profiter pour vous éparpiller dans des activités de loisir épuisantes.

La planète de votre thème natal touchée par ce transit se trouve dans la maison II, en relation directe

Copyright © 2002 - 2018 Astrotheme, tous droits réservés
Ce document a été téléchargé sur le site www.astrotheme.fr

avec votre façon de gagner votre vie, vos finances personnelles, votre revenu, l'argent que vous gagnez : il est donc probable que cette période coïncide avec une modification de cet aspect de votre vie matérielle.

R Malentendus et communication en berne

Carré ☿ Mercure ♄ Saturne (planète réceptrice lente : transit collectif)

★★☆☆☆ Période du vendredi 24 février 2023 au samedi 25 février 2023, retour et répétition du transit du 29 juillet 2022 au 30 juillet 2022 (particulièrement actif le samedi 25 février 2023, la précision du transit étant de 0°41')

Ces planètes sont liées dans votre thème natal par un semi-sextile : les effets négatifs de ce transit pourraient être légèrement atténués.

Durant quelques jours, vous éprouverez de sérieux problèmes de communication. Vous vous sentirez mal à l'aise, gauche lorsqu'il s'agira d'exposer vos pensées, et votre entourage, préoccupé par ses propres soucis, ne vous aidera guère à entretenir un dialogue ouvert et constructif.

De même, des défauts d'organisation au niveau des tâches quotidiennes, des retards amassés, risquent de revenir sur la sellette et de vous jouer de mauvais tours. Profitez-en pour les régler définitivement, car sinon la situation ne fera qu'empirer.

Dans vos déplacements, votre correspondance, vos entretiens téléphoniques, des malentendus s'interposeront et vous empêcheront d'agir comme vous l'escomptiez. Prenez votre mal en patience et, surtout, ne forcez pas les choses.

Pendant cette période, du fait de la présence en maison XII de la planète de votre thème natal qui reçoit ce transit, il est possible que vous ressentiez des effets dans les domaines signifiés par cette maison : elle correspond au moi intérieur, aux épreuves, aux ennemis cachés, à la maladie parfois mais en tout cas avec une perspective d'évolution, à la solitude voulue ou imposée, à un certain isolement consenti ou exigé par la situation.

Le mot juste

Sextile ☿ Mercure ☿ Mercure

★☆☆☆☆ Période du vendredi 24 février 2023 au dimanche 26 février 2023, retour et répétition du transit du 23 octobre 2022 au 25 octobre 2022 (particulièrement actif le samedi 25 février 2023, la précision du transit étant de 0°39')

Durant quelques jours, votre forme intellectuelle, ainsi que vos capacités de communication verbale et écrite, seront à leur plus haut niveau. Vous devriez en profiter pour mettre sur le papier vos pensées, vos requêtes, et pour rédiger des courriers délicats.

Vous trouverez le mot juste, et vos arguments seront très logiques. Vous éprouverez le besoin de vous déplacer, d'entreprendre des sorties et des excursions avec vos proches. Ces délassements vous procureront beaucoup de joie et vous permettront de découvrir des lieux plaisants, de dénicher des adresses utiles.

Copyright © 2002 - 2018 Astrotheme, tous droits réservés
Ce document a été téléchargé sur le site www.astrotheme.fr

La période est également favorable pour lire, vous documenter sur les domaines qui vous intéressent.

Cette période est en relation avec votre vitalité, votre personnalité, votre désir d'affirmation, votre comportement ou même votre look : il s'agit donc d'une possibilité d'influence sur votre propre évolution personnelle, la planète natale touchée par ce transit se trouvant en première maison de votre thème.

R Originalité et astuces récompensées

Trigone ♃ Jupiter ♅ Uranus (planète réceptrice lente : transit collectif)

★★☆☆☆ Période du vendredi 24 février 2023 au mercredi 15 mars 2023 (particulièrement actif le dimanche 5 mars 2023, la précision du transit étant de 0°04')

Ces planètes sont liées dans votre thème natal par un semi-sextile : les effets bénéfiques de ce transit pourraient être légèrement amplifiés.

La période est favorable pour vous imposer au sein d'un groupe tout en préservant votre autonomie d'action et votre originalité d'esprit. Naturellement, vous trouverez les solutions les plus rapides, les plus astucieuses, parfois aussi les plus expéditives, aux problèmes qui, professionnellement, se poseront à vous. Comme vous les mettrez en œuvre avec brio, la nouvelle de votre efficacité se propagera et l'on songera à vous pour participer à des travaux excitants, offrant de vastes perspectives.

Vous pouvez également envisager avec bonheur une nouvelle formation ou un stage de spécialisation ; les connaissances que vous y glanerez vous serviront à améliorer votre rendement au sein de votre activité.

Vous bénéficierez d'une excellente vitalité nerveuse, qui vous permettra de soutenir une cadence de travail effrénée sans perdre le rythme.

Cette période est en relation avec votre vitalité, votre personnalité, votre désir d'affirmation, votre comportement ou même votre look : il s'agit donc d'une possibilité d'influence sur votre propre évolution personnelle, la planète natale touchée par ce transit se trouvant en première maison de votre thème.

Lapsus et malentendus

Carré ☿ Mercure ☽ Lune

★☆☆☆☆ Période du dimanche 26 février 2023 au mardi 28 février 2023, retour et répétition du transit du 31 juillet 2022 au 1er août 2022 (particulièrement actif le lundi 27 février 2023, la précision du transit étant de 0°09')

De la nervosité et de l'incompréhension seront à l'origine des malentendus qui vous opposeront, durant ces quelques jours, à votre famille et, plus particulièrement, aux enfants qui vous sont proches.

Vous ressentirez des émotions fortes, mais vous ne trouverez pas les mots qu'il faut pour les extérioriser. Elles resteront donc coincées dans votre gorge, et cela vous mettra d'humeur chagrine. Dans les tâches

Copyright © 2002 - 2018 Astrotheme, tous droits réservés
Ce document a été téléchargé sur le site www.astrotheme.fr

quotidiennes, vous aurez tendance à sous-estimer le temps qu'il vous faut pour mener à bien votre travail ; tenez-en compte afin de ne pas vous retrouver débordée.

Vous devrez vous montrer plus adaptable, plus ouverte aux suggestions venant de vos proches, cela vous sera d'un grand secours. Des oublis ou des lapsus risquent de ponctuer votre communication, essayez de faire preuve de davantage de maîtrise de vous.

Pendant cette période, du fait de la présence en maison XII de la planète de votre thème natal qui reçoit ce transit, il est possible que vous ressentiez des effets dans les domaines signifiés par cette maison : elle correspond au moi intérieur, aux épreuves, aux ennemis cachés, à la maladie parfois mais en tout cas avec une perspective d'évolution, à la solitude voulue ou imposée, à un certain isolement consenti ou exigé par la situation.

Malentendus et risque de conflits pénibles

Carré ♄ Saturne ASAscendant

★★★★☆ Période du dimanche 26 février 2023 au vendredi 7 avril 2023 (particulièrement actif le vendredi 17 mars 2023, la précision du transit étant de 0°01')

Actuellement, la communication entre vous, votre partenaire sentimental ou vos associés éventuels, n'est pas facile à établir.

Des incompréhensions règnent de part et d'autre et, par pudeur ou par crainte, vous risquez de laisser des malentendus prendre de l'ampleur et se scléroser. Aussi devez-vous réagir rapidement face à cet état de fait, avant que l'atmosphère ne soit trop étouffante.

Vous aurez tendance à ressasser le passé, et cela vous sera également nuisible. Si vos rapports avec vos proches deviennent conflictuels (même de façon larvée, sourde), n'hésitez pas à demander l'arbitrage d'un tiers, moins impliqué donc plus lucide.

De même, si vos affaires traversent une période de marasme, n'en rejetez pas la responsabilité sur vos collaborateurs ; essayez plutôt d'étudier sérieusement la situation avec eux, cela sera préférable.

Sur un autre plan, pendant cette période, votre forme physique ainsi que votre optimisme pourraient être amoindris. Soyez notamment prudente afin éviter tout risque de chute ou de blessures accidentelles.

Plaisirs faciles et diplomatie

Sextile ☉ Soleil ♀ Vénus

★☆☆☆☆ Période du lundi 27 février 2023 au jeudi 2 mars 2023, retour et répétition du transit du 31 octobre 2022 au 4 novembre 2022 (particulièrement actif le mercredi 1er mars 2023, la précision du transit étant de 0°29')

Actuellement, les feux des projecteurs sont braqués sur votre personne, et vous rivalisez de charme et de diplomatie pour correspondre à votre image de marque. Vous vous montrerez chaleureuse, disposée aux plaisirs de toutes sortes.

Copyright © 2002 - 2018 Astrotheme, tous droits réservés
Ce document a été téléchargé sur le site www.astrotheme.fr

Vous vous affirmerez en allant au-devant des désirs des vôtres, en leur offrant des cadeaux et en organisant invitations et sorties.

Les rapports avec votre partenaire sentimental et les hommes en général seront faciles, empreints de générosité et de tendresse.

La planète de votre thème natal touchée par ce transit se trouve dans la maison II, en relation directe avec votre façon de gagner votre vie, vos finances personnelles, votre revenu, l'argent que vous gagnez : il est donc probable que cette période coïncide avec une modification de cet aspect de votre vie matérielle.

Déplaisirs et malentendus affectifs

Carré ♀ Vénus ♀ Vénus

★☆☆☆☆ Période du lundi 27 février 2023 au mercredi 1er mars 2023, retour et répétition du transit du 6 octobre 2022 au 8 octobre 2022 (particulièrement actif le mardi 28 février 2023, la précision du transit étant de 0°05')

Vous êtes pour le moment d'humeur grognon. Rien ne trouve grâce à vos yeux et, parmi les sensations provenant du monde extérieur, vous ne retenez que celles qui vous causent déplaisir, tristesse ou dégoût.

Cuirassez votre cœur pendant ces quelques jours, sinon vous risquez de passer à côté d'excellentes occasions de rapprochements amicaux ou sentimentaux, uniquement parce que vous n'aurez pas su, ou pas voulu, vous mettre à l'unisson des autres.

Si vous vous sentez déprimée, vous pouvez rehausser l'image que vous avez de vous en vous offrant un cadeau, en allant chez le coiffeur ou l'esthéticienne, cela vous aidera à reprendre confiance dans votre charme.

La planète de votre thème natal touchée par ce transit se trouve dans la maison II, en relation directe avec votre façon de gagner votre vie, vos finances personnelles, votre revenu, l'argent que vous gagnez : il est donc probable que cette période coïncide avec une modification de cet aspect de votre vie matérielle.

Copyright © 2002 - 2018 Astrotheme, tous droits réservés
Ce document a été téléchargé sur le site www.astrotheme.fr

Vos prévisions du mois de mars 2023

Satisfactions professionnelles ou financières

Sextile ☉ Soleil ♃ Jupiter

★★★☆☆ **Période du mercredi 1er mars 2023 au dimanche 5 mars 2023, retour et répétition du transit du 3 novembre 2022 au 7 novembre 2022 (particulièrement actif le vendredi 3 mars 2023, la précision du transit étant de 0°04')**

Dans votre thème natal, Jupiter est maître de votre Ascendant : pour cette raison, ce transit qu'il reçoit doit être regardé avec une attention particulière car son influence peut être plus importante, à configuration égale, que sur une autre planète.

Votre vitalité extériorisée et votre aisance dans n'importe quel milieu vous assurent de beaux succès et vous permettent de vous faire ouvrir bien des portes. Vous pourrez ainsi obtenir satisfaction, voir vos droits reconnus dans une situation litigieuse, ou bien écarter, poliment mais fermement, de votre sphère quotidienne quiconque vous fait de l'ombre.

Vos initiatives financières seront payantes, votre détermination vous permettra de vous faire rembourser ce qu'on vous doit.

La période est favorable aux soins médicaux et au commencement de toute thérapie traditionnelle.

La planète de votre thème natal touchée par ce transit se trouve dans la maison II, en relation directe avec votre façon de gagner votre vie, vos finances personnelles, votre revenu, l'argent que vous gagnez : il est donc probable que cette période coïncide avec une modification de cet aspect de votre vie matérielle.

Impatience et danger d'impulsivité

Carré ☉ Soleil ♅ Uranus (planète réceptrice lente : transit collectif)

★☆☆☆☆ **Période du mercredi 1er mars 2023 au dimanche 5 mars 2023, retour et répétition du transit du 3 septembre 2022 au 7 septembre 2022 (particulièrement actif le vendredi 3 mars 2023, la précision du transit étant de 0°15')**

Refrénez actuellement votre impatience, vos élans utopistes, et introduisez des nuances lorsque vous exprimez vos opinions. En effet, vous risquez de choquer les esprits sans parvenir pour autant à faire bouger quoi que ce soit.

Ne rompez pas brutalement avec la stabilité et la routine, car vous n'êtes pas armée pour le moment pour reconstruire une autre structure.

Sur le plan de la santé, évitez le surmenage intellectuel et surveillez vos articulations : possibilité d'entorses.

Des querelles peuvent vous opposer à votre partenaire sentimental à propos de votre liberté d'action. Si vous présentez la situation avec davantage de diplomatie, vous obtiendrez de meilleurs résultats : ne l'oubliez pas !

Copyright © 2002 - 2018 Astrotheme, tous droits réservés
Ce document a été téléchargé sur le site www.astrotheme.fr

Cette période est en relation avec votre vitalité, votre personnalité, votre désir d'affirmation, votre comportement ou même votre look : il s'agit donc d'une possibilité d'influence sur votre propre évolution personnelle, la planète natale touchée par ce transit se trouvant en première maison de votre thème.

R Exubérance coupable

Carré ♀ Vénus ♃ Jupiter

★★★★☆ Période du mercredi 1er mars 2023 au samedi 4 mars 2023, retour et répétition du transit du 8 octobre 2022 au 10 octobre 2022 (particulièrement actif le jeudi 2 mars 2023, la précision du transit étant de 0°13')

Dans votre thème natal, Jupiter est maître de votre Ascendant : pour cette raison, ce transit qu'il reçoit doit être regardé avec une attention particulière car son influence peut être plus importante, à configuration égale, que sur une autre planète. Par ailleurs, ces planètes sont liées dans votre thème natal par une conjonction : les effets négatifs de ce transit pourraient être atténués.

Vous devrez vous méfier de vos sentiments et des réactions qu'ils vous souffleront. En effet, vous vous montrez actuellement très subjective et inapte à trouver vos limites en toutes choses. Vous n'aurez, certes, que de bonnes intentions et désirerez faire partager vos plaisirs, vos joies, mais vous mettrez les pieds dans le plat et risquez d'être sans-gêne et exubérant.

Ne vous mêlez pas de tout ce qui arrive à vos proches, et tournez sept fois votre langue avant de commettre des indiscrétions par étourderie.

Sentimentalement, les codes sociaux ou la "bienséance" vous étoufferont, mais rassurez-vous : cela n'est que passager. Efforcez-vous d'écouter ce que l'autre désire vous dire au lieu de lui couper la parole et de parler en son nom.

La planète de votre thème natal touchée par ce transit se trouve dans la maison II, en relation directe avec votre façon de gagner votre vie, vos finances personnelles, votre revenu, l'argent que vous gagnez : il est donc probable que cette période coïncide avec une modification de cet aspect de votre vie matérielle.

Renouveau affectif et surprises agréables

Trigone ♀ Vénus ♅ Uranus (planète réceptrice lente : transit collectif)

★☆☆☆☆ Période du mercredi 1er mars 2023 au samedi 4 mars 2023, retour et répétition du transit du 20 août 2022 au 23 août 2022 (particulièrement actif le jeudi 2 mars 2023, la précision du transit étant de 0°24')

Vous parvenez actuellement à concilier vie affective et indépendance, et vous tirerez beaucoup de satisfactions d'explications à cœur ouvert que vous aurez su susciter. La période est donc favorable à un nouveau départ sentimental, à des escapades solitaires vous permettant de retrouver votre autonomie.

Vous trouverez beaucoup de plaisir en fréquentant des personnes originales, anticonformistes, avec qui vous aurez des relations très libres.

Copyright © 2002 - 2018 Astrotheme, tous droits réservés
Ce document a été téléchargé sur le site www.astrotheme.fr

Votre affectivité trouvera également à s'exprimer par le biais d'activités artistiques telles que la photographie, et de pratiques telles que le yoga ou la sophrologie.

Vous vous sentirez bien dans votre corps, car libérée d'inhibitions et de blocages vous venant du passé.

Cette période est en relation avec votre vitalité, votre personnalité, votre désir d'affirmation, votre comportement ou même votre look : il s'agit donc d'une possibilité d'influence sur votre propre évolution personnelle, la planète natale touchée par ce transit se trouvant en première maison de votre thème.

Gaffes et esprit en surchauffe

Opposition ♂ Mars ☿ Mercure

★★★☆☆ Période du mercredi 1er mars 2023 au dimanche 12 mars 2023, retour et répétition du transit du 13 novembre 2022 au 29 novembre 2022 (particulièrement actif le mardi 7 mars 2023, la précision du transit étant de 0°03')

Votre esprit est actuellement en état de surchauffe : vous tentez de tout comprendre, de tout diriger, de participer à toutes les conversations, mais ne parvenez plus à suivre le rythme tendu que vous vous imposez, d'où des paroles désaccordées, des gaffes, des lapsus, des mouvements impétueux générateurs de menus accidents.

Si vous êtes actuellement confrontée à un problème que vous devez résoudre, accordez-vous quelques jours de réflexion, car, dans l'immédiat, vous ne parviendriez pas à effectuer la jonction entre la réalité brute des faits et votre logique quelque peu défectueuse.

De même, vous pêcherez par excès de raideur, et cela nuira à votre capacité d'adaptation. Vous aimeriez que le monde fonctionne selon votre désir, et c'est en cette conception abusive que réside maintenant la source principale de vos déboires.

Cette période est en relation avec votre vitalité, votre personnalité, votre désir d'affirmation, votre comportement ou même votre look : il s'agit donc d'une possibilité d'influence sur votre propre évolution personnelle, la planète natale touchée par ce transit se trouvant en première maison de votre thème.

R Inspiration et échanges chaleureux

Sextile ☿ Mercure ♆ Neptune (planète réceptrice lente : transit collectif)

★★☆☆☆ Période du jeudi 2 mars 2023 au vendredi 3 mars 2023, retour et répétition du transit du 28 octobre 2022 au 30 octobre 2022 (particulièrement actif le jeudi 2 mars 2023, la précision du transit étant de 0°39')

Ces planètes sont liées dans votre thème natal par une conjonction : les effets bénéfiques de ce transit pourraient être amplifiés.

Vous êtes apte, actuellement, à exprimer vos pensées sur un mode suggestif, évocateur, poétique, voire surréaliste, mais qui malgré tout sera bien reçu par votre entourage.

Copyright © 2002 - 2018 Astrotheme, tous droits réservés
Ce document a été téléchargé sur le site www.astrotheme.fr

Si, matériellement, ce transit ne peut guère faire progresser votre situation, en revanche, il vous encouragera à faire passer des messages affectifs, à faire comprendre à vos proches ce que vous désirez, projetez de faire et, mieux qu'aucune démonstration détaillée ou qu'une justification penaude, vous aider à obtenir d'eux soutien, conseils avisés et, parfois même, appui financier.

Amicalement, vous ferez des rencontres avec des personnes étrangères à votre milieu habituel, et cela vous permettra d'élargir votre manière de voir les êtres et d'enrichir votre tolérance de témoignages et d'échanges intéressants, captivants ou émouvants.

Cette période est en relation avec votre vitalité, votre personnalité, votre désir d'affirmation, votre comportement ou même votre look : il s'agit donc d'une possibilité d'influence sur votre propre évolution personnelle, la planète natale touchée par ce transit se trouvant en première maison de votre thème.

Malentendus et cafouillages

Carré ☿ Mercure ☉ Soleil

★☆☆☆☆ Période du jeudi 2 mars 2023 au vendredi 3 mars 2023, retour et répétition du transit du 3 août 2022 au 5 août 2022 (particulièrement actif le vendredi 3 mars 2023, la précision du transit étant de 0°42')

Vous ferez preuve de maladresse dans vos propos et dans vos gestes, et risquez ainsi de blesser des susceptibilités et de heurter des personnes occupant une position supérieure à la vôtre.

Modérez vos jugements trop catégoriques, surveillez votre nervosité et, si des impondérables surviennent qui dérangent vos plans les plus structurés, prenez votre mal en patience, car précipiter les choses ne servirait qu'à introduire de nouveaux malentendus.

Durant quelques jours, vous éprouverez des difficultés de concentration, vous vous disperserez et enragerez à l'idée de perdre ainsi un temps précieux.

Cette période est en relation avec votre vitalité, votre personnalité, votre désir d'affirmation, votre comportement ou même votre look : il s'agit donc d'une possibilité d'influence sur votre propre évolution personnelle, la planète natale touchée par ce transit se trouvant en première maison de votre thème.

Obstacles ou désaccords

Carré ☿ Mercure AS Ascendant

★☆☆☆☆ Période du jeudi 2 mars 2023 au samedi 4 mars 2023, retour et répétition du transit du 4 août 2022 au 5 août 2022 (particulièrement actif le vendredi 3 mars 2023, la précision du transit étant de 0°03')

Durant quelques jours, la communication avec vos proches se heurtera à des obstacles. Vous ne parviendrez pas à trouver les arguments adaptés pour faire partager vos idées et vos projets. Vous manquerez de souplesse et vous vous braquerez facilement en face de propos qui vous déplairont ou

Copyright © 2002 - 2018 Astrotheme, tous droits réservés
Ce document a été téléchargé sur le site www.astrotheme.fr

vous choqueront.

Des retards ou des pannes de véhicule peuvent vous obliger à renoncer à un déplacement qui vous tenait à cœur, mais ne remâchez pas cette déception au point d'en devenir amère et grognonne.

De même, attendez quelques jours pour formuler une requête ou pour rédiger un courrier important.

Efficacité et discernement

Trigone ☿ Mercure ♇ Pluton (planète réceptrice lente : transit collectif)

★☆☆☆☆ Période du vendredi 3 mars 2023 au dimanche 5 mars 2023, retour et répétition du transit du 6 juillet 2022 au 7 juillet 2022 (particulièrement actif le samedi 4 mars 2023, la précision du transit étant de 0°22')

Durant cette période, vous y verrez clair dans les situations les plus embrouillées, et profiterez ainsi de cette avance que vous avez sur vos proches pour assurer vos arrières.

Vos propos impérieux, fermes et passionnés, parleront en votre faveur, beaucoup y verront la marque d'une solidité intérieure et d'une intégrité qui forcera l'admiration. Aussi, si vous avez des démarches à effectuer ou des requêtes à présenter, laissez parler votre cœur, cette attitude directe vous étant favorable.

Vous pouvez également profiter de ce transit pour mettre de l'ordre dans vos affaires et pour réformer radicalement votre manière de travailler ou votre organisation quotidienne, en éliminant des tâches secondaires. Vous regagnerez ainsi beaucoup de votre efficacité.

Cette période, du fait de la présence en maison XI de la planète réceptrice natale de ce transit, peut signifier que votre vie amicale ou sociale peut être affectée et modifiée pendant cette période. Cela peut aussi concerner des appuis ou protections que vous connaissez.

Rayonnement en famille ou au foyer

Opposition ☉ Soleil MC Milieu du Ciel

★☆☆☆☆ Période du dimanche 5 mars 2023 au jeudi 9 mars 2023, retour et répétition du transit du 5 mars 2022 au 9 mars 2022 (particulièrement actif le mardi 7 mars 2023, la précision du transit étant de 0°08')

Vous jouez le premier rôle au sein de votre groupe, famille ou clan. Il émane de vous un rayonnement naturel qui vous fait gagner la confiance de votre entourage, une aura qui force l'adhésion. Votre autorité s'en trouve renforcée. Vous affichez une grande sérénité, laissant à d'autres les comportements électriques...

Vous ferez preuve de générosité, apportant un soutien précieux à l'un de vos proches. On peut compter sur vous, même et surtout si la situation s'envenime. Ce sens des nuances, vous ne l'exprimez que rarement : qu'on se le dise dans votre entourage !

Copyright © 2002 - 2018 Astrotheme, tous droits réservés
Ce document a été téléchargé sur le site www.astrotheme.fr

Diplomatie et bien-être affectif

Sextile ☿ Mercure ♀ Vénus

★☆☆☆☆ **Période du mardi 7 mars 2023 au jeudi 9 mars 2023, retour et répétition du transit du 3 novembre 2022 au 5 novembre 2022 (particulièrement actif le mercredi 8 mars 2023, la précision du transit étant de 0°21')**

Vous vous sentez actuellement libre de vos pensées et de vos propos, apte à tout comprendre, désireuse de tout entreprendre. Même si votre existence quotidienne vous empêche de larguer les amarres, vous saurez attirer à vous les rencontres les plus insolites, recevoir les confidences les plus inattendues, et ainsi enrichir votre connaissance psychologique de ceux qui vous entourent.

Vous trouverez beaucoup de joies dans la lecture, les sorties, les conférences, et saurez faire la synthèse de ce que vous avez appris.

Les explications avec votre partenaire sentimental sont également favorisées, vous vous exprimez avec aisance et ferez le point sur la situation avec à-propos et diplomatie.

La planète de votre thème natal touchée par ce transit se trouve dans la maison II, en relation directe avec votre façon de gagner votre vie, vos finances personnelles, votre revenu, l'argent que vous gagnez : il est donc probable que cette période coïncide avec une modification de cet aspect de votre vie matérielle.

Contacts chaleureux

Trigone ♀ Vénus ☿ Mercure

★☆☆☆☆ **Période du mercredi 8 mars 2023 au samedi 11 mars 2023, retour et répétition du transit du 28 août 2022 au 30 août 2022 (particulièrement actif le vendredi 10 mars 2023, la précision du transit étant de 0°32')**

L'ambiance générale est propice aux échanges de vues, aux discussions et négociations dans un climat de sympathie et de tolérance réciproque. Vous devez en profiter pour présenter vos requêtes, effectuer des déplacements dans le but de vous rapprocher de proches ou d'amis perdus de vue.

Des lettres ou des coups de téléphone inattendus vous apporteront d'heureuses nouvelles et beaucoup de joie. Sentimentalement, vous garderez votre quant-à-soi, répugnant à vous laisser envahir par vos sentiments, et désireux avant tout de préserver votre autonomie et celle de votre partenaire : la période sera aux flirts, aux amours-amitiés, au marivaudage.

Dans vos communications, orales et écrites, vous ferez preuve d'habileté et vous donnerez de vous une image chaleureuse.

Cette période est en relation avec votre vitalité, votre personnalité, votre désir d'affirmation, votre comportement ou même votre look : il s'agit donc d'une possibilité d'influence sur votre propre évolution personnelle, la planète natale touchée par ce transit se trouvant en première maison de votre thème.

Copyright © 2002 - 2018 Astrotheme, tous droits réservés
Ce document a été téléchargé sur le site www.astrotheme.fr

R Prudence et prévoyance

Trigone ☉ Soleil ♄ Saturne (planète réceptrice lente : transit collectif)

★★☆☆☆ Période du jeudi 9 mars 2023 au lundi 13 mars 2023, retour et répétition du transit du 10 juillet 2022 au 14 juillet 2022 (particulièrement actif le samedi 11 mars 2023, la précision du transit étant de 0°18')

Ces planètes sont liées dans votre thème natal par une conjonction : les effets bénéfiques de ce transit pourraient être amplifiés.

Soutenue par des personnages masculins plus âgés que vous, vous êtes tout à fait capable de vous imposer pour vos qualités de sérieux, de prudence et de minutie. Préparez bien vos plans, peaufinez ce que vous avez à dire, et n'hésitez pas à faire allusion à vos succès passés.

La période est propice aux placements à long terme, à l'établissement d'un budget raisonnable, mais non restrictif. Le travail produit durant ces quelques jours sera solide, approfondi : profitez-en.

Physiquement, vous pouvez entreprendre avec bonheur des entraînements sportifs, des cours de gymnastique ou de yoga : ils contribueront pour longtemps à votre équilibre de vie.

Pendant cette période, du fait de la présence en maison XII de la planète de votre thème natal qui reçoit ce transit, il est possible que vous ressentiez des effets dans les domaines signifiés par cette maison : elle correspond au moi intérieur, aux épreuves, aux ennemis cachés, à la maladie parfois mais en tout cas avec une perspective d'évolution, à la solitude voulue ou imposée, à un certain isolement consenti ou exigé par la situation.

Éloquence et démarches favorisées

Sextile ☿ Mercure ♃ Jupiter

★★★☆☆ Période du jeudi 9 mars 2023 au vendredi 10 mars 2023, retour et répétition du transit du 5 novembre 2022 au 7 novembre 2022 (particulièrement actif le vendredi 10 mars 2023, la précision du transit étant de 0°42')

Dans votre thème natal, Jupiter est maître de votre Ascendant : pour cette raison, ce transit qu'il reçoit doit être regardé avec une attention particulière car son influence peut être plus importante, à configuration égale, que sur une autre planète.

Durant quelques jours, votre éloquence et votre aisance en société seront particulièrement développées. C'est le moment d'en profiter pour adresser des requêtes aux administrations, pour obtenir des crédits ou des soutiens financiers.

Intellectuellement, vous serez performante. Vos idées manqueront peut-être d'originalité, mais elles seront fiables et sauront mettre en confiance vos proches ou vos supérieurs. Si vous avez un examen à passer, vous avez actuellement toutes les chances de votre côté, à condition que vous ne cultiviez pas la provocation.

Vous ferez des rencontres sympathiques qui, par la suite, vous aideront à vous introduire dans des groupements amicaux et à élargir ainsi le champ de vos connaissances.

Copyright © 2002 - 2018 Astrotheme, tous droits réservés
Ce document a été téléchargé sur le site www.astrotheme.fr

La planète de votre thème natal touchée par ce transit se trouve dans la maison II, en relation directe avec votre façon de gagner votre vie, vos finances personnelles, votre revenu, l'argent que vous gagnez : il est donc probable que cette période coïncide avec une modification de cet aspect de votre vie matérielle.

R Imprudence et dangers de rupture

Carré ☿ Mercure ♅ Uranus (planète réceptrice lente : transit collectif)

★★☆☆☆ Période du jeudi 9 mars 2023 au vendredi 10 mars 2023, retour et répétition du transit du 11 août 2022 au 13 août 2022 (particulièrement actif le vendredi 10 mars 2023, la précision du transit étant de 0°31')

Ces planètes sont liées dans votre thème natal par une conjonction : les effets négatifs de ce transit pourraient être atténués.

Durant quelques jours, vous devrez mettre un frein à votre nervosité et tempérer vos réactions quelque peu excessives et imprudentes.

Vos mouvements brusques peuvent vous occasionner de menus accidents, des entorses ou des foulures, mais cela peut être évité si vous prenez votre temps et n'essayez pas de faire front de tous les côtés à la fois.

La communication avec vos proches risque d'être difficile. Vous assisterez (à moins que vous ne soyez tentée d'y participer, ce qui ne vous est pas conseillé !) à des discussions houleuses, des débats contradictoires entre défenseurs des traditions et modernistes à tous crins, et l'ambiance qui en découlera sera propice aux ruptures amicales ou familiales.

Cette période est en relation avec votre vitalité, votre personnalité, votre désir d'affirmation, votre comportement ou même votre look : il s'agit donc d'une possibilité d'influence sur votre propre évolution personnelle, la planète natale touchée par ce transit se trouvant en première maison de votre thème.

Communication en berne : nervosité et maladresses

Carré ☉ Soleil ☿ Mercure

★☆☆☆☆ Période du vendredi 10 mars 2023 au mardi 14 mars 2023, retour et répétition du transit du 12 septembre 2022 au 16 septembre 2022 (particulièrement actif le dimanche 12 mars 2023, la précision du transit étant de 0°02')

Actuellement, et pour des raisons très diverses, vos propos ne sont pas en accord avec vos véritables pensées. Ceci est peut-être involontaire et résulte d'une mauvaise appréciation de vos capacités et de l'état d'esprit de vos interlocuteurs. Néanmoins, même dénué de toute rouerie, ce manque de franchise vous fera perdre beaucoup de temps. Soyez certaine que si vous affirmez ne pas vouloir de tel ou tel avantage, nul ne songera à vous le proposer.

Votre vitalité sera également à la baisse, la cause principale étant votre nervosité, le mauvais équilibre de votre alimentation et l'irrégularité de votre sommeil.

Copyright © 2002 - 2018 Astrotheme, tous droits réservés
Ce document a été téléchargé sur le site www.astrotheme.fr

Vous vous sentirez frustrée par votre partenaire sentimental et vous aurez l'impression, momentanée, qu'il se moque éperdument de ce que vous pouvez penser.

Cette période est en relation avec votre vitalité, votre personnalité, votre désir d'affirmation, votre comportement ou même votre look : il s'agit donc d'une possibilité d'influence sur votre propre évolution personnelle, la planète natale touchée par ce transit se trouvant en première maison de votre thème.

R Contacts familiaux en effervescence

Opposition ☿ Mercure MC Milieu du Ciel

★★☆☆☆ Période du samedi 11 mars 2023 au dimanche 12 mars 2023, retour et répétition du transit du 19 mars 2022 au 20 mars 2022 (particulièrement actif le dimanche 12 mars 2023, la précision du transit étant de 0°38')

Cette planète et l'axe Milieu-Fond du Ciel sont liés par un carré dans votre thème natal : les effets négatifs de ce transit pourraient être amplifiés.

La période est favorable aux déplacements effectués en famille ainsi qu'aux modifications concernant votre domicile. Mobilité sera votre mot d'ordre et, pour satisfaire ce besoin, vous n'hésiterez pas à faire régner dans l'organisation de votre vie quotidienne une atmosphère ludique, joyeuse et insouciante.

Le dialogue sera excellent avec les enfants et avec les personnes âgées ; le désintéressement de vos attitudes parlera pour vous. Des amis ou des rencontres de passage viendront vous rendre visite, et cela contribuera à faire souffler un vent de folie sous votre toit.

Votre intelligence vous aidera à débrouiller les situations embrouillées et à percevoir ce qui est à l'origine de ces soucis éventuels.

R Empathie et compréhension de vos proches

Trigone ☉ Soleil ☽ Lune

★★☆☆☆ Période du dimanche 12 mars 2023 au jeudi 16 mars 2023, retour et répétition du transit du 14 juillet 2022 au 18 juillet 2022 (particulièrement actif le mardi 14 mars 2023, la précision du transit étant de 0°28')

Ces planètes sont liées dans votre thème natal par une conjonction : les effets bénéfiques de ce transit pourraient être amplifiés.

Vous allez vous sentir au mieux de votre forme durant quelques jours. Vous vous montrerez solidaire de votre famille, déterminée et énergique si certains de ses membres sollicitent votre aide.

Les décisions que vous prendrez dans l'organisation de votre quotidien seront bien inspirées, elles vous permettront de gagner du temps et de l'efficacité. Sûre de vous, vous vous ferez ouvrir toutes les portes et serez capable de faire votre propre publicité avec brio et chaleur.

Vous vous sentirez entourée d'affection et cela vous donnera de l'entrain pour vous lancer dans des

Copyright © 2002 - 2018 Astrotheme, tous droits réservés
Ce document a été téléchargé sur le site www.astrotheme.fr

activités destinées à vous mettre en valeur.

Pendant cette période, du fait de la présence en maison XII de la planète de votre thème natal qui reçoit ce transit, il est possible que vous ressentiez des effets dans les domaines signifiés par cette maison : elle correspond au moi intérieur, aux épreuves, aux ennemis cachés, à la maladie parfois mais en tout cas avec une perspective d'évolution, à la solitude voulue ou imposée, à un certain isolement consenti ou exigé par la situation.

R Sérieux et fertilité intellectuelle

Trigone ☿ Mercure ♄ Saturne (planète réceptrice lente : transit collectif)

★★☆☆☆ Période du lundi 13 mars 2023 au mardi 14 mars 2023, retour et répétition du transit du 14 juillet 2022 au 15 juillet 2022 (particulièrement actif le mardi 14 mars 2023, la précision du transit étant de 0°36')

Ces planètes sont liées dans votre thème natal par un semi-sextile : les effets bénéfiques de ce transit pourraient être légèrement amplifiés.

La période est favorable pour présenter de la manière la plus sérieuse et la plus rigoureuse possible les résultats d'études, de travaux ou de démarches accomplis avant. Vous pouvez ainsi retrouver au fond de vos tiroirs une œuvre ou un texte que vous aviez rédigés il y a longtemps, et pouvoir vous en resservir pour défendre votre position actuelle.

Dans votre vie quotidienne, vous vous organiserez avec méthode et cela vous permettra de régler des détails matériels qui, jusqu'à maintenant, freinaient votre rythme de travail et nuisaient à votre efficacité mentale.

Vous pourrez aussi avoir des discussions sérieuses avec des proches qui partagent des intérêts communs avec vous, vous en apprendrez beaucoup et cela vous aidera à approfondir vos connaissances.

Pendant cette période, du fait de la présence en maison XII de la planète de votre thème natal qui reçoit ce transit, il est possible que vous ressentiez des effets dans les domaines signifiés par cette maison : elle correspond au moi intérieur, aux épreuves, aux ennemis cachés, à la maladie parfois mais en tout cas avec une perspective d'évolution, à la solitude voulue ou imposée, à un certain isolement consenti ou exigé par la situation.

Nervosité et maladresses

Carré ☿ Mercure ☿ Mercure

★☆☆☆☆ Période du mardi 14 mars 2023 au mercredi 15 mars 2023, retour et répétition du transit du 17 août 2022 au 20 août 2022 (particulièrement actif le mardi 14 mars 2023, la précision du transit étant de 0°45')

Durant quelques jours, vous ne serez pas au meilleur de votre forme intellectuelle. Vous aurez l'impression que certaines données sur lesquelles doit s'étayer votre raisonnement vous échappent. Ne forcez pas la situation, attendez plutôt de vous sentir plus sûre de vous, sinon vous commettriez des oublis ou des étourderies qui nuiront à votre communication avec les autres.

Copyright © 2002 - 2018 Astrotheme, tous droits réservés
Ce document a été téléchargé sur le site www.astrotheme.fr

De même, surveillez votre nervosité ; vous voudrez faire trop de choses à la fois et serez rapidement débordée. Dans vos propos, montrez-vous le plus clair possible et évitez momentanément d'aborder les sujets qui vous tiennent à cœur : cela ne passerait pas.

Cette période est en relation avec votre vitalité, votre personnalité, votre désir d'affirmation, votre comportement ou même votre look : il s'agit donc d'une possibilité d'influence sur votre propre évolution personnelle, la planète natale touchée par ce transit se trouvant en première maison de votre thème.

Décontraction et contacts faciles

Trigone ☿ Mercure ☽ Lune

★☆☆☆☆ Période du mercredi 15 mars 2023 au jeudi 16 mars 2023, retour et répétition du transit du 16 juillet 2022 au 17 juillet 2022 (particulièrement actif le jeudi 16 mars 2023, la précision du transit étant de 0°41')

Vous vous sentirez décontractée, curieuse de toutes nouveautés, désireuse d'introduire un courant d'air frais dans l'organisation de votre vie quotidienne. L'ouverture d'esprit dont vous ferez preuve vous permettra d'enregistrer de précieuses informations, d'engranger les conseils et les témoignages de personnes venant d'horizons variés.

Votre désintéressement et votre absence d'idées préconçues vous rendront très attirante : on recherchera votre compagnie, et vos rapports seront particulièrement faciles et sympathiques avec les enfants et les adolescents.

Si vous devez, durant cette période, vous exprimer par oral ou par écrit, vous trouverez d'instinct un langage simple, clair, persuasif. Vous pourrez par conséquent étendre votre auditoire et faire accepter vos conceptions.

Pendant cette période, du fait de la présence en maison XII de la planète de votre thème natal qui reçoit ce transit, il est possible que vous ressentiez des effets dans les domaines signifiés par cette maison : elle correspond au moi intérieur, aux épreuves, aux ennemis cachés, à la maladie parfois mais en tout cas avec une perspective d'évolution, à la solitude voulue ou imposée, à un certain isolement consenti ou exigé par la situation.

R Flair et inspiration

Trigone ♀ Vénus ♆ Neptune (planète réceptrice lente : transit collectif)

★★☆☆☆ Période du mercredi 15 mars 2023 au samedi 18 mars 2023, retour et répétition du transit du 3 septembre 2022 au 6 septembre 2022 (particulièrement actif le jeudi 16 mars 2023, la précision du transit étant de 0°27')

Ces planètes sont liées dans votre thème natal par une conjonction : les effets bénéfiques de ce transit pourraient être amplifiés.

Votre vie sentimentale et amicale vous permet actuellement de confier, sans crainte d'être abusée, vos

Copyright © 2002 - 2018 Astrotheme, tous droits réservés
Ce document a été téléchargé sur le site www.astrotheme.fr

heureuses inspirations et votre altruisme. Vous serez disponible quand on vous cherche et, par l'heureux arrangement du hasard, disposerez sur-le-champ de ce dont vos proches auront le plus grand besoin.

Vos perceptions affinées et subtiles vous permettront de conseiller chacun de la manière la plus adaptée.

Vous pourrez également mettre vos élans affectifs à contribution, en prenant part à des projets collectifs à but humanitaire ou en assistant à des spectacles artistiques.

Vous vous intéresserez à la psychologie, aux médecines, à la diététique... et saurez faire bénéficier les autres des leçons que ces connaissances vous auront apportées.

Cette période est en relation avec votre vitalité, votre personnalité, votre désir d'affirmation, votre comportement ou même votre look : il s'agit donc d'une possibilité d'influence sur votre propre évolution personnelle, la planète natale touchée par ce transit se trouvant en première maison de votre thème.

Flair, détermination et sang-froid

Trigone ♄ Saturne ⚳ Pluton (planète réceptrice lente : transit collectif)

★☆☆☆☆ Période du mercredi 15 mars 2023 au lundi 1er mai 2023 (particulièrement actif le mercredi 5 avril 2023, la précision du transit étant de 0°00')

Vous sentez actuellement votre confiance en vous et votre détermination croître et s'affermir. Vous pouvez prendre sur votre temps de loisirs pour vous plonger dans l'étude d'un nouveau domaine, ou aborder un thème connu de vous sous un angle tout à fait inédit.

Des conflits peuvent apparaître, en particulier si vos intérêts vous obligent à entreprendre des déplacements et à négliger ainsi vos proches, mais vous garderez votre sang-froid et provoquerez des explications sincères bénéfiques à tout le monde.

Vous pouvez aussi, si vous affinez votre flair, trouver un filon intéressant, vous intégrer à une structure déjà en place et arrondir ainsi votre porte-monnaie. Les achats immobiliers sont favorisés, ainsi que les spéculations financières.

Cette période, du fait de la présence en maison XI de la planète réceptrice natale de ce transit, peut signifier que votre vie amicale ou sociale peut être affectée et modifiée pendant cette période. Cela peut aussi concerner des appuis ou protections que vous connaissez.

Copyright © 2002 - 2018 Astrotheme, tous droits réservés
Ce document a été téléchargé sur le site www.astrotheme.fr

Tensions et blessures affectives

Opposition ♀ Vénus ⚳ Pluton (planète réceptrice lente : transit collectif)

★☆☆☆☆ Période du vendredi 17 mars 2023 au mardi 21 mars 2023, retour et répétition du transit du 29 mai 2022 au 1er juin 2022 (particulièrement actif le dimanche 19 mars 2023, la précision du transit étant de 0°00')

Actuellement, vous êtes taraudée par la curiosité et éprouvez le besoin d'en savoir toujours plus long sur ceux que vous aimez, sur leurs pensées secrètes, leurs sentiments, voire leurs "vices" les plus inavoués...

Cet appétit de sensations légèrement sulfureuses risque d'occasionner des tensions ; vous aurez tendance à vous laisser aller à des commérages futiles, à des interrogations stériles. Si vous prenez un certain plaisir à tourmenter ainsi les consciences, sachez vous arrêter avant de déranger les autres, de les mettre mal à l'aise, de les tyranniser.

Votre sensualité est forte et vous éprouverez quelques difficultés à la canaliser, mais ce n'est pas une raison pour pratiquer le sadomasochisme mental.

Cette période, du fait de la présence en maison XI de la planète réceptrice natale de ce transit, peut signifier que votre vie amicale ou sociale peut être affectée et modifiée pendant cette période. Cela peut aussi concerner des appuis ou protections que vous connaissez.

R Danger de tromperie ou impressionnabilité

Carré ☉ Soleil ♆ Neptune (planète réceptrice lente : transit collectif)

★★☆☆☆ Période du samedi 18 mars 2023 au mercredi 22 mars 2023, retour et répétition du transit du 21 septembre 2022 au 24 septembre 2022 (particulièrement actif le lundi 20 mars 2023, la précision du transit étant de 0°20')

Ces planètes sont liées dans votre thème natal par un semi-sextile : les effets négatifs de ce transit pourraient être légèrement atténués.

Durant quelques jours, vous devriez éviter d'accorder votre confiance à des personnes dont la prestance et l'assurance pourraient vous impressionner. De même, face à des idéaux, opinions religieuses, philosophiques de tous ordres, vous serez bien inspirée en prenant du recul par rapport à ce qui vous est transmis.

Certains rêves, particulièrement étranges, vous sembleront receler un message prémonitoire, mais votre interprétation en sera faussée, aussi ne vous mettez pas martel en tête à ce sujet.

Sur le plan de la santé, vous serez sensible à la contagion et aux allergies.

Vous vous sentirez momentanément peu solidaire de votre partenaire sentimental, car désireuse d'imprévu et d'évasion.

Cette période est en relation avec votre vitalité, votre personnalité, votre désir d'affirmation, votre comportement ou même votre look : il s'agit donc d'une possibilité d'influence sur votre propre évolution personnelle, la planète natale touchée par ce transit se trouvant en première maison de votre

Copyright © 2002 - 2018 Astrotheme, tous droits réservés
Ce document a été téléchargé sur le site www.astrotheme.fr

thème.

R Crédulité et bourdes au rendez-vous

Carré ☿ Mercure ♆ Neptune (planète réceptrice lente : transit collectif)

★★☆☆☆ Période du samedi 18 mars 2023 au dimanche 19 mars 2023, retour et répétition du transit du 9 octobre 2022 au 12 octobre 2022 (particulièrement actif le dimanche 19 mars 2023, la précision du transit étant de 0°45')

Ces planètes sont liées dans votre thème natal par une conjonction : les effets négatifs de ce transit pourraient être atténués.

Durant quelques jours, vous devez vous tenir sur vos gardes. En effet, votre crédulité dans les relations humaines n'aura d'égale que votre étourderie dans le domaine matériel. Aussi, n'ajoutez pas foi à tout ce qui vous est dit. Assurez-vous au moins de la vraisemblance des propositions qui vous seront faites, sinon vous risquez de vous transformer en poire juteuse et succulente aux yeux d'individus peu scrupuleux.

De même, vous devrez mettre de l'ordre dans vos affaires, bien fermer la porte de votre logement ou de votre voiture et, si vous avez à contacter quelqu'un ou à effectuer une démarche, il vous faudra vérifier avant de partir l'heure et le lieu du rendez-vous.

Cette période est en relation avec votre vitalité, votre personnalité, votre désir d'affirmation, votre comportement ou même votre look : il s'agit donc d'une possibilité d'influence sur votre propre évolution personnelle, la planète natale touchée par ce transit se trouvant en première maison de votre thème.

Esprit de répartie

Trigone ☿ Mercure ☉ Soleil

★☆☆☆☆ Période du samedi 18 mars 2023 au dimanche 19 mars 2023, retour et répétition du transit du 18 juillet 2022 au 20 juillet 2022 (particulièrement actif le dimanche 19 mars 2023, la précision du transit étant de 0°25')

Vos propos sont actuellement en accord avec vos visées prioritaires, et vous savez profiter de toutes les occasions pour placer la parole juste au moment le plus adéquat. Cette éloquence et ce bel esprit d'à-propos devraient vous servir à plaider votre cause auprès des personnes les mieux placées pour vous aider.

Vous parviendrez à intéresser les décideurs à vos projets, à présenter vos plans sous l'aspect le plus constructif possible. Dans vos études et recherches, vous bénéficierez d'une bonne faculté d'assimilation et saurez aller à l'essentiel. Si vous intervenez dans une discussion d'intérêts, vous allierez brio et autorité.

Cette période est en relation avec votre vitalité, votre personnalité, votre désir d'affirmation, votre comportement ou même votre look : il s'agit donc d'une possibilité d'influence sur votre propre évolution personnelle, la planète natale touchée par ce transit se trouvant en première maison de votre

Copyright © 2002 - 2018 Astrotheme, tous droits réservés
Ce document a été téléchargé sur le site www.astrotheme.fr

thème.

Tonus et optimisme

Trigone ☉ Soleil ☉ Soleil

★☆☆☆☆ Période du dimanche 19 mars 2023 au jeudi 23 mars 2023, retour et répétition du transit du 21 juillet 2022 au 25 juillet 2022 (particulièrement actif le mardi 21 mars 2023, la précision du transit étant de 0°18')

Vous bénéficiez actuellement de l'appui de vos proches et pouvez vous imposer dans un cadre associatif ou amical. Là aussi, vous parvenez à faire reconnaître des idéaux, ambitions ou projets collectifs. Vous avez de l'autorité, du brio, du panache, et l'on vous renverra de vous une image flatteuse. Votre audace sera payante, à condition que vous vous adressiez "à Dieu plutôt qu'à ses saints"...

Votre vie financière connaîtra une embellie et vous pouvez en profiter pour effectuer des placements à long terme.

Votre vitalité est puissante, des exercices sportifs vous permettront encore d'améliorer votre compétitivité.

Cette période est en relation avec votre vitalité, votre personnalité, votre désir d'affirmation, votre comportement ou même votre look : il s'agit donc d'une possibilité d'influence sur votre propre évolution personnelle, la planète natale touchée par ce transit se trouvant en première maison de votre thème.

Sens du dialogue et compréhension mutuelle

Trigone ☿ Mercure AS Ascendant

★☆☆☆☆ Période du dimanche 19 mars 2023 au lundi 20 mars 2023, retour et répétition du transit du 19 juillet 2022 au 20 juillet 2022 (particulièrement actif le dimanche 19 mars 2023, la précision du transit étant de 0°20')

Vous vous montrerez d'humeur bavarde, enjouée, et séduirez votre entourage par le récit de vos prouesses vraies ou enjolivées. Cette attitude contribuera à apporter de la joie de vivre autour de vous et à créer des liens plus étroits avec votre famille et vos amis.

Malgré tout, il est à craindre qu'une fois les réjouissances passées, beaucoup des projets que vous avez élaborés par la parole ne tombent à l'eau. Aussi efforcez-vous de trouver des soutiens parmi vos proches et de leur demander aide et suggestions dans les domaines où ils sont compétents.

Des lettres ou coups de fil adressés à des relations perdues de vue vous permettront de renouer le contact, alors évitez de pécher par timidité.

Copyright © 2002 - 2018 Astrotheme, tous droits réservés
Ce document a été téléchargé sur le site www.astrotheme.fr

Nervosité et sensiblerie affective

Carré ♀ Vénus ♂ Mars

★☆☆☆☆ **Période du dimanche 19 mars 2023 au mercredi 22 mars 2023, retour et répétition du transit du 25 octobre 2022 au 28 octobre 2022 (particulièrement actif le mardi 21 mars 2023, la précision du transit étant de 0°31')**

Vous avez l'impression que vos efforts pour rendre service ou établir une harmonie ne sont pas bien perçus, et vous vous sentez ainsi en butte à une agressivité vague, à une mauvaise humeur générale qui contrarie vos tentatives pour amener un équilibre tant dans vos rapports professionnels que sentimentaux.

Votre sensibilité s'en trouve exacerbée, et vous passez de la bonne humeur à la morosité en un rien de temps. Modérez quelque peu vos réactions : sous l'effet de votre subjectivité, ne transfigurez pas en drames tout ce qui vous advient, tout ce qui vous est adressé.

De même, ne laissez pas des adversaires vous couper l'herbe sous le pied sans réagir. Un peu plus de nerf ne peut que vous aider à vous sentir mieux dans votre peau.

La planète de votre thème natal touchée par ce transit se trouve dans la maison II, en relation directe avec votre façon de gagner votre vie, vos finances personnelles, votre revenu, l'argent que vous gagnez : il est donc probable que cette période coïncide avec une modification de cet aspect de votre vie matérielle.

R Volonté et tonicité

Trigone ☉ Soleil AS Ascendant

★★☆☆☆ **Période du lundi 20 mars 2023 au jeudi 23 mars 2023, retour et répétition du transit du 21 juillet 2022 au 25 juillet 2022 (particulièrement actif le mardi 21 mars 2023, la précision du transit étant de 0°27')**

Cette planète et votre axe relationnel AS-DS sont liés par une conjonction dans votre thème natal : les effets bénéfiques de ce transit pourraient être amplifiés.

Votre volonté trouve enfin à s'exercer dans des activités, voire des prises de décision, qui sont parfaitement en accord avec votre moi véritable. D'ailleurs, les courants seront porteurs et, comme par hasard, vous tomberez nez à nez avec l'employeur, l'associé idéal, voire avec la perle rare si d'autres aspects affectifs convergent.

Dynamique, pleine de joie de vivre, vous vous traiterez avec indulgence, ce qui sera bénéfique à votre état général.

Copyright © 2002 - 2018 Astrotheme, tous droits réservés
Ce document a été téléchargé sur le site www.astrotheme.fr

Efficacité intellectuelle

Sextile ☿ Mercure ♂ Mars

★☆☆☆☆ **Période du lundi 20 mars 2023 au mercredi 22 mars 2023, retour et répétition du transit du 19 novembre 2022 au 21 novembre 2022 (particulièrement actif le mardi 21 mars 2023, la précision du transit étant de 0°15')**

Actuellement, vous vous montrez sûre de vous dans vos discussions et productions intellectuelles. Vous vous attachez surtout à concrétiser vos plans, vous brûlez les étapes et éliminez les détails et les fioritures. Cette attitude vous réussit, elle vous permet d'abattre beaucoup de travail en peu de temps, et vous aide à vous affirmer lors d'entretiens houleux.

Profitez-en pour réclamer votre dû, pour entreprendre des démarches difficiles. Si vous effectuez un stage, celui-ci se révélera très enrichissant pour vous, car vous saurez vous intégrer sans à-coup à une équipe et vous montrer performante sur le terrain.

La planète de votre thème natal touchée par ce transit se trouve dans la maison II, en relation directe avec votre façon de gagner votre vie, vos finances personnelles, votre revenu, l'argent que vous gagnez : il est donc probable que cette période coïncide avec une modification de cet aspect de votre vie matérielle.

Avancées dans le brouillard...

Opposition ♂ Mars ♆ Neptune (planète réceptrice lente : transit collectif)

★☆☆☆☆ **Période du lundi 20 mars 2023 au jeudi 30 mars 2023 (particulièrement actif le samedi 25 mars 2023, la précision du transit étant de 0°00')**

Actuellement, vous avez l'impression déplaisante que la situation extérieure ou vos proches vous poussent à agir à l'encontre de vos convictions les plus profondes. Vous ne savez plus où vous allez. Votre appréciation de la réalité est faussée. Vous avez tendance à foncer à l'aveuglette en vous en remettant au destin et à revenir sur vos pas à de multiples reprises, donnant ainsi l'image d'une belle incohérence.

Il est certain que sur le plan de l'action pure, de la compétition, vous seriez avisée d'attendre la fin de ce transit avant de prendre la moindre décision.

En revanche, vous pouvez mettre à profit l'intuition aiguë qui est la vôtre en ce moment, en vous livrant à des activités artistiques ou en plongeant dans l'étude de phénomènes irrationnels.

Malgré tout, prenez du recul avec les groupes quels qu'ils soient, car vous risquez de subir leur influence de manière négative.

Cette période est en relation avec votre vitalité, votre personnalité, votre désir d'affirmation, votre comportement ou même votre look : il s'agit donc d'une possibilité d'influence sur votre propre évolution personnelle, la planète natale touchée par ce transit se trouvant en première maison de votre thème.

Copyright © 2002 - 2018 Astrotheme, tous droits réservés
Ce document a été téléchargé sur le site www.astrotheme.fr

R Esprit d'initiative et bonne vitalité

Sextile ☉ Soleil ♂ Mars

★★☆☆☆ Période du jeudi 23 mars 2023 au lundi 27 mars 2023, retour et répétition du transit du 25 novembre 2022 au 29 novembre 2022 (particulièrement actif le samedi 25 mars 2023, la précision du transit étant de 0°24')

Ces planètes sont liées dans votre thème natal par un sextile : les effets bénéfiques de ce transit pourraient être amplifiés.

Vos initiatives se révéleront payantes. Vous déborderez d'énergie, serez sûre de vous et utiliserez des arguments convaincants pour faire aller vos proches là où vous le souhaitez. Votre appréhension de la réalité sera juste, directe, et vous agirez promptement pour dénouer d'éventuels conflits qui se présenteront autour de vous.

Votre vitalité, à la hausse, vous rendra infatigable. Vous pourrez en profiter pour abattre sans difficulté des besognes physiques pénibles que vous remettiez toujours au lendemain.

Vos rapports avec votre partenaire sentimental et les hommes en général seront francs, sincères, empreints d'une saine émulation.

La planète de votre thème natal touchée par ce transit se trouve dans la maison II, en relation directe avec votre façon de gagner votre vie, vos finances personnelles, votre revenu, l'argent que vous gagnez : il est donc probable que cette période coïncide avec une modification de cet aspect de votre vie matérielle.

Communication maladroite

Carré ☿ Mercure ♀ Vénus

★☆☆☆☆ Période du jeudi 23 mars 2023 au vendredi 24 mars 2023, retour et répétition du transit du 16 octobre 2022 au 18 octobre 2022 (particulièrement actif le vendredi 24 mars 2023, la précision du transit étant de 0°37')

Actuellement, vos préoccupations intellectuelles ou vos soucis vous empêchent de communiquer autant que vous le désireriez avec vos proches. Chacun reste cantonné dans son coin, remâche ses griefs ou peaufine ses plans d'action.

Il vous faudra respecter ce désir, très provisoire, de silence. En effet, si vous tentez de forcer les autres à s'exprimer contre leur gré, ils risquent de vous répondre d'une manière acerbe.

Évitez d'aborder en petit comité les sujets qui vous tiennent à cœur ainsi que vos péripéties sentimentales, car des indiscrétions seront commises qui vous mettront par la suite en mauvaise posture.

La planète de votre thème natal touchée par ce transit se trouve dans la maison II, en relation directe avec votre façon de gagner votre vie, vos finances personnelles, votre revenu, l'argent que vous gagnez : il est donc probable que cette période coïncide avec une modification de cet aspect de votre vie matérielle.

Copyright © 2002 - 2018 Astrotheme, tous droits réservés
Ce document a été téléchargé sur le site www.astrotheme.fr

Chaleur et générosité

Trigone ♀ Vénus ♀ Vénus

★☆☆☆☆ Période du jeudi 23 mars 2023 au dimanche 26 mars 2023, retour et répétition du transit du 11 septembre 2022 au 14 septembre 2022 (particulièrement actif le samedi 25 mars 2023, la précision du transit étant de 0°09')

Votre affectivité est actuellement puissante, et vous éprouvez le besoin de la transmettre aux autres. Vos élans de générosité, votre chaleur et votre douceur peuvent aider vos proches à retrouver le moral.

Ne ménagez pas vos efforts en ce sens, car l'harmonie que vous parviendrez à établir sera votre meilleure récompense.

La période est également propice à l'expression artistique ; des rencontres ou des sorties vous plongeront dans des sensations fortes que vous pourrez exorciser par la peinture, la musique, la danse ou le chant.

Vous vous rapprocherez de personnes sympathiques, joyeuses et épanouies, dont la proximité vous réjouira le cœur. De même, vos relations amicales et sentimentales seront empreintes d'insouciance, de tendresse et de sensualité.

La planète de votre thème natal touchée par ce transit se trouve dans la maison II, en relation directe avec votre façon de gagner votre vie, vos finances personnelles, votre revenu, l'argent que vous gagnez : il est donc probable que cette période coïncide avec une modification de cet aspect de votre vie matérielle.

Exagérations et sans-gêne

Carré ☿ Mercure ♃ Jupiter

★★★☆☆ Période du vendredi 24 mars 2023 au dimanche 26 mars 2023, retour et répétition du transit du 18 octobre 2022 au 20 octobre 2022 (particulièrement actif le samedi 25 mars 2023, la précision du transit étant de 0°03')

Dans votre thème natal, Jupiter est maître de votre Ascendant : pour cette raison, ce transit qu'il reçoit doit être regardé avec une attention particulière car son influence peut être plus importante, à configuration égale, que sur une autre planète.

Durant quelques jours, vous devrez surveiller vos propos, car vous ferez preuve de maladresses. Mise à l'aise par une ambiance assez euphorique régnant autour de vous, vous risquez d'exagérer, d'enjoliver la vérité ou de lancer des promesses que vous aurez par la suite beaucoup de mal à tenir.

Tenez-vous sur vos gardes et méfiez-vous de votre côté hâbleur. Ne vous laissez pas aller à commettre des indiscrétions, ne trahissez pas un secret, même s'il vous semble anodin.

Si vous effectuez des études, évitez de survoler un sujet et ne minimisez pas l'importance de certains détails.

Vos relations avec vos proches risquent d'être perturbées par le sans-gêne ou le relâchement qui régnera de part et d'autre : veillez à ce que la désorganisation n'envahisse pas votre existence quotidienne.

Copyright © 2002 - 2018 Astrotheme, tous droits réservés
Ce document a été téléchargé sur le site www.astrotheme.fr

La planète de votre thème natal touchée par ce transit se trouve dans la maison II, en relation directe avec votre façon de gagner votre vie, vos finances personnelles, votre revenu, l'argent que vous gagnez : il est donc probable que cette période coïncide avec une modification de cet aspect de votre vie matérielle.

R Découvertes et échanges originaux

Trigone ☿ Mercure ♅ Uranus (planète réceptrice lente : transit collectif)

★★☆☆☆ Période du vendredi 24 mars 2023 au dimanche 26 mars 2023, retour et répétition du transit du 25 juillet 2022 au 26 juillet 2022 (particulièrement actif le samedi 25 mars 2023, la précision du transit étant de 0°07')

Ces planètes sont liées dans votre thème natal par une conjonction : les effets bénéfiques de ce transit pourraient être amplifiés.

La période est favorable aux échanges libres et tolérants, aux recherches intellectuelles concernant des sciences et des techniques de pointe. Votre esprit, particulièrement vif et intuitif, saura saisir l'essentiel des communications et des informations qui passeront à sa portée.

De même, si vous avez à parler de vous, à faire reconnaître vos qualités et vos compétences, vous vous présenterez sous le meilleur jour possible. Vous vous montrerez comme quelqu'un d'efficace, de dynamique et d'ouvert sur l'avenir. Aussi, ne péchez pas par timidité et ne laissez pas passer cette heureuse occasion.

Les déplacements effectués avec vos proches seront également la source de nombreuses joies et de découvertes qui exciteront votre esprit et exalteront votre imagination.

Cette période est en relation avec votre vitalité, votre personnalité, votre désir d'affirmation, votre comportement ou même votre look : il s'agit donc d'une possibilité d'influence sur votre propre évolution personnelle, la planète natale touchée par ce transit se trouvant en première maison de votre thème.

R Optimisme et élans affectifs

Trigone ♀ Vénus ♃ Jupiter

★★★☆☆ Période du dimanche 26 mars 2023 au mardi 28 mars 2023, retour et répétition du transit du 14 septembre 2022 au 16 septembre 2022 (particulièrement actif le lundi 27 mars 2023, la précision du transit étant de 0°02')

Dans votre thème natal, Jupiter est maître de votre Ascendant : pour cette raison, ce transit qu'il reçoit doit être regardé avec une attention particulière car son influence peut être plus importante, à configuration égale, que sur une autre planète. Par ailleurs, ces planètes sont liées dans votre thème natal par une conjonction : les effets bénéfiques de ce transit pourraient être amplifiés.

Actuellement, vous vous sentez bien dans votre peau, d'humeur joyeuse et optimiste. Vous savez modérer les élans affectifs qui risqueraient de vous porter préjudice et parvenez à vous maîtriser, tout en demeurant ouverte et chaleureuse.

Copyright © 2002 - 2018 Astrotheme, tous droits réservés
Ce document a été téléchargé sur le site www.astrotheme.fr

Vous serez appréciée parmi vos proches et recevrez des preuves d'affection qui vous réchaufferont le cœur. Des sorties ou des voyages d'agrément vous permettront de même de vibrer à l'unisson de tout ce qui est beau, de ce qui parle à votre âme, vous donne de la vitalité et de la confiance en la vie.

Vous pouvez rencontrer des protections, des soutiens qui vous aideront à mieux vous situer professionnellement.

De même, les dépenses que vous pourrez faire sont actuellement judicieuses et constitueront d'excellents investissements pour le futur.

La planète de votre thème natal touchée par ce transit se trouve dans la maison II, en relation directe avec votre façon de gagner votre vie, vos finances personnelles, votre revenu, l'argent que vous gagnez : il est donc probable que cette période coïncide avec une modification de cet aspect de votre vie matérielle.

R Lucidité et prises de risque calculées

Trigone ♂ Mars ♇ Pluton (planète réceptrice lente : transit collectif)

★★☆☆☆ Période du lundi 27 mars 2023 au mardi 4 avril 2023, retour et répétition du transit du 16 avril 2022 au 21 avril 2022 (particulièrement actif le vendredi 31 mars 2023, la précision du transit étant de 0°11')

Ces planètes sont liées dans votre thème natal par un carré : les effets bénéfiques de ce transit pourraient être atténués.

Actuellement, vous bénéficiez d'une énergie fantastique, d'un grand pouvoir de résistance aux contraintes et aux influences, d'une obstination acharnée pour faire triompher vos ambitions. Vous éprouvez le besoin de vous exposer au danger, et ressentez une joie extrême lorsque vous prenez des risques.

Heureusement pour vous, vous évaluez parfaitement la situation extérieure et ne surestimez pas vos forces. Vos initiatives, qui apparaîtront aventureuses aux yeux de certains, auront néanmoins toutes les chances de réussite.

Financièrement, la période est favorable aux coups de poker, aux bouleversements radicaux dans vos activités et dans votre budget. Vous n'en ferez qu'à votre tête et saurez parfaitement détecter ceux qui cherchent à vous nuire ; vous ne leur ferez pas de cadeau et vous éloignerez définitivement d'eux.

Cette période, du fait de la présence en maison XI de la planète réceptrice natale de ce transit, peut signifier que votre vie amicale ou sociale peut être affectée et modifiée pendant cette période. Cela peut aussi concerner des appuis ou protections que vous connaissez.

Copyright © 2002 - 2018 Astrotheme, tous droits réservés
Ce document a été téléchargé sur le site www.astrotheme.fr

Plaisirs excessifs et manque de réalisme sur le plan affectif

Carré ☉ Soleil ♀ Vénus

★☆☆☆☆ **Période du mercredi 29 mars 2023 au dimanche 2 avril 2023, retour et répétition du transit du 1er octobre 2022 au 5 octobre 2022 (particulièrement actif le vendredi 31 mars 2023, la précision du transit étant de 0°22')**

Vous pécherez par excès de narcissisme et aurez facilement tendance à croire que tous les regards doivent converger vers vous. Dans cette vision déformée, vous négligerez ceux qui vous entourent et ferez preuve de sans-gêne.

Vous serez également avide de plaisirs, peu portée à résister à des engouements passagers, même s'ils font un gros trou dans votre budget. Vous commettrez des excès alimentaires, et cela pourra avoir des répercussions sur votre peau ou sur vos reins.

Vous prendrez facilement la mouche et interpréterez négativement le moindre propos adressé par votre partenaire sentimental.

La planète de votre thème natal touchée par ce transit se trouve dans la maison II, en relation directe avec votre façon de gagner votre vie, vos finances personnelles, votre revenu, l'argent que vous gagnez : il est donc probable que cette période coïncide avec une modification de cet aspect de votre vie matérielle.

Le mot juste

Trigone ☿ Mercure ☿ Mercure

★☆☆☆☆ **Période du mercredi 29 mars 2023 au jeudi 30 mars 2023, retour et répétition du transit du 29 juillet 2022 au 31 juillet 2022 (particulièrement actif le jeudi 30 mars 2023, la précision du transit étant de 0°53')**

Durant quelques jours, votre forme intellectuelle, ainsi que vos capacités de communication verbale et écrite, seront à leur plus haut niveau. Vous devriez en profiter pour mettre sur le papier vos pensées, vos requêtes, et pour rédiger des courriers délicats.

Vous trouverez le mot juste, et vos arguments seront très logiques. Vous éprouverez le besoin de vous déplacer, d'entreprendre des sorties et des excursions avec vos proches. Ces délassements vous procureront beaucoup de joie et vous permettront de découvrir des lieux plaisants, de dénicher des adresses utiles.

La période est également favorable pour lire, vous documenter sur les domaines qui vous intéressent.

Cette période est en relation avec votre vitalité, votre personnalité, votre désir d'affirmation, votre comportement ou même votre look : il s'agit donc d'une possibilité d'influence sur votre propre évolution personnelle, la planète natale touchée par ce transit se trouvant en première maison de votre thème.

Copyright © 2002 - 2018 Astrotheme, tous droits réservés
Ce document a été téléchargé sur le site www.astrotheme.fr

R Gaieté et plaisirs dans les contacts

Trigone ♀ Vénus MC Milieu du Ciel

★★☆☆☆ Période du mercredi 29 mars 2023 au samedi 1er avril 2023, retour et répétition du transit du 21 décembre 2022 au 24 décembre 2022 (particulièrement actif le jeudi 30 mars 2023, la précision du transit étant de 0°15')

Cette planète et l'axe Milieu-Fond du Ciel sont liés par un trigone dans votre thème natal : les effets bénéfiques de ce transit pourraient être amplifiés.

Vous accordez actuellement beaucoup d'importance à votre vie sociale, et avez à cœur d'améliorer les relations qui vous unissent à vos collaborateurs et collègues de travail. Vous vous montrez entreprenante, décontractée, et vous savez aborder avec chaleur des personnes venant d'horizons très variés.

Mettant ainsi tout le monde en confiance, vous pouvez en profiter pour organiser des activités de loisirs collectifs, des fêtes, ou pour lancer des invitations. Votre famille vous suivra et l'atmosphère de gaieté qui régnera parmi vos proches sera contagieuse.

Les achats que vous effectuerez durant cette période seront judicieux et contribueront à rehausser votre image de marque.

Excès de confiance et dépenses inconsidérées

Carré ☉ Soleil ♃ Jupiter

★★★☆☆ Période du vendredi 31 mars 2023 au mardi 4 avril 2023, retour et répétition du transit du 4 octobre 2022 au 7 octobre 2022 (particulièrement actif le dimanche 2 avril 2023, la précision du transit étant de 0°13')

Dans votre thème natal, Jupiter est maître de votre Ascendant : pour cette raison, ce transit qu'il reçoit doit être regardé avec une attention particulière car son influence peut être plus importante, à configuration égale, que sur une autre planète.

Votre excès de confiance de vous ou votre insolence involontaire risquent de vous faire commettre quelques gaffes. De même, vous devez éviter de parler de vos projets avant qu'ils ne soient réellement mis sur pied, sinon les déceptions que vous causeriez, malgré vous, vous seront reprochées.

Financièrement, évitez toute dépense imprévue et n'achetez pas des cadeaux qui dépassent votre budget pour le simple plaisir de jeter de la poudre aux yeux de leur destinataire. De même, ne souscrivez pas de crédits pendant cette période.

Physiquement, surveillez votre foie ainsi que votre circulation artérielle.

La planète de votre thème natal touchée par ce transit se trouve dans la maison II, en relation directe avec votre façon de gagner votre vie, vos finances personnelles, votre revenu, l'argent que vous gagnez : il est donc probable que cette période coïncide avec une modification de cet aspect de votre vie matérielle.

Copyright © 2002 - 2018 Astrotheme, tous droits réservés
Ce document a été téléchargé sur le site www.astrotheme.fr

Inventivité et surprises agréables

Trigone ☉ Soleil ♅ Uranus (planète réceptrice lente : transit collectif)

★☆☆☆☆ **Période du vendredi 31 mars 2023 au mardi 4 avril 2023, retour et répétition du transit du 3 août 2022 au 7 août 2022 (particulièrement actif le dimanche 2 avril 2023, la précision du transit étant de 0°25')**

Actuellement, vous avez le vent en poupe pour imposer à vos proches des changements que vous espériez depuis longtemps. On vous suivra et l'on reconnaîtra le bien-fondé de vos suggestions.

La période est également propice à la mise en avant de vos compétences professionnelles, de votre inventivité et de votre esprit novateur. Vous vous entendrez à merveille avec des amis à la personnalité peu conformiste.

De même, une rencontre sentimentale peut survenir dans des circonstances insolites.

Profitez de la maîtrise que vous avez sur votre corps pour entreprendre une remise en forme ou une cure de santé selon des méthodes peu traditionnelles.

Cette période est en relation avec votre vitalité, votre personnalité, votre désir d'affirmation, votre comportement ou même votre look : il s'agit donc d'une possibilité d'influence sur votre propre évolution personnelle, la planète natale touchée par ce transit se trouvant en première maison de votre thème.

Vos prévisions du mois d'avril 2023

Frustration sentimentale

Opposition ♀ Vénus ♄ Saturne (planète réceptrice lente : transit collectif)

★☆☆☆☆ **Période du samedi 1er avril 2023 au mardi 4 avril 2023, retour et répétition du transit du 13 juin 2022 au 16 juin 2022 (particulièrement actif le dimanche 2 avril 2023, la précision du transit étant de 0°31')**

Vous vous sentez actuellement délaissée, frustrée ou négligée. Ne montez pas cette sensation en épingle, car elle sera, malgré tout, très éphémère. Aussi serez-vous bien inspirée en vous isolant, en évitant durant quelques jours les explications sentimentales dans lesquelles vous ne verrez que des occasions de manifester votre mauvaise humeur et votre rancœur.

De même, les rencontres amicales et les sorties vous laisseront une impression amère d'inachevé.

Vous pouvez, en revanche, profiter de ce transit pour vous livrer à des loisirs "sérieux", pour parfaire votre culture, pour embellir votre cadre de vie en vous livrant à des travaux de réfection ingrats, mais nécessaires.

Pendant cette période, du fait de la présence en maison XII de la planète de votre thème natal qui reçoit ce transit, il est possible que vous ressentiez des effets dans les domaines signifiés par cette maison : elle correspond au moi intérieur, aux épreuves, aux ennemis cachés, à la maladie parfois mais en tout cas avec une perspective d'évolution, à la solitude voulue ou imposée, à un certain isolement consenti ou

Copyright © 2002 - 2018 Astrotheme, tous droits réservés
Ce document a été téléchargé sur le site www.astrotheme.fr

exigé par la situation.

Inspiration et échanges chaleureux

Trigone ☿ Mercure ♆ Neptune (planète réceptrice lente : transit collectif)

★★☆☆☆ Période du dimanche 2 avril 2023 au mardi 4 avril 2023, retour et répétition du transit du 3 août 2022 au 5 août 2022 (particulièrement actif le lundi 3 avril 2023, la précision du transit étant de 0°11')

Ces planètes sont liées dans votre thème natal par une conjonction : les effets bénéfiques de ce transit pourraient être amplifiés.

Vous êtes apte, actuellement, à exprimer vos pensées sur un mode suggestif, évocateur, poétique, voire surréaliste, mais qui malgré tout sera bien reçu par votre entourage.

Si, matériellement, ce transit ne peut guère faire progresser votre situation, en revanche, il vous encouragera à faire passer des messages affectifs, à faire comprendre à vos proches ce que vous désirez, projetez de faire et, mieux qu'aucune démonstration détaillée ou qu'une justification penaude, vous aider à obtenir d'eux soutien, conseils avisés et, parfois même, appui financier.

Amicalement, vous ferez des rencontres avec des personnes étrangères à votre milieu habituel, et cela vous permettra d'élargir votre manière de voir les êtres et d'enrichir votre tolérance de témoignages et d'échanges intéressants, captivants ou émouvants.

Cette période est en relation avec votre vitalité, votre personnalité, votre désir d'affirmation, votre comportement ou même votre look : il s'agit donc d'une possibilité d'influence sur votre propre évolution personnelle, la planète natale touchée par ce transit se trouvant en première maison de votre thème.

Éloquence d'avocat et habilité dans les affaires

Trigone ♃ Jupiter ☿ Mercure

★★★★☆ Période du dimanche 2 avril 2023 au jeudi 20 avril 2023 (particulièrement actif le mardi 11 avril 2023, la précision du transit étant de 0°06')

Vos prises de position, vos interventions verbales ou écrites seront très bien reçues, car elles correspondront à ce que vos supérieurs ou des décideurs de tous ordres attendent. La période est donc propice à toutes les demandes d'emploi ou d'augmentation, à toutes les démarches auprès des administrations ou des tribunaux.

Vous serez soutenue par des personnes occupant une position sociale avantageuse, et serez vous-même éloquente, habile et positive lorsqu'il s'agira de défendre vos intérêts.

Si vous êtes étudiante, un diplôme viendra couronner vos efforts passés.

Vous serez très entourée, on vous invitera souvent et, lors de ces sorties, vous rencontrerez de nouveaux

Copyright © 2002 - 2018 Astrotheme, tous droits réservés
Ce document a été téléchargé sur le site www.astrotheme.fr

amis à la personnalité sympathique.

Ce transit est également porteur d'excellentes nouvelles vous venant de l'étranger, à moins qu'un déplacement inattendu hors de vos frontières ne vous soit proposé.

Cette période est en relation avec votre vitalité, votre personnalité, votre désir d'affirmation, votre comportement ou même votre look : il s'agit donc d'une possibilité d'influence sur votre propre évolution personnelle, la planète natale touchée par ce transit se trouvant en première maison de votre thème.

Désaccords et cachotteries

Opposition ☿ Mercure ⚳ Pluton (planète réceptrice lente : transit collectif)

★☆☆☆☆ Période du mardi 4 avril 2023 au jeudi 6 avril 2023, retour et répétition du transit du 11 avril 2022 au 13 avril 2022 (particulièrement actif le mercredi 5 avril 2023, la précision du transit étant de 0°07')

Actuellement, vous vous sentez en désaccord avec vos proches, même si vous ne parvenez pas à le leur expliquer clairement. Un rien vous angoisse, tout vous semble receler une menace. En outre, vous avez l'impression que votre entourage vous fait des cachotteries et, parfois, cherche à vous nuire ou à vous tenir hors de course. Réagissez contre cet état d'esprit négatif.

Dans vos études, travaux ou recherches, vous devrez ne pas vous laisser décourager par des éléments que vous ne parvenez pas encore à comprendre. Évitez donc de tout abandonner et de détruire, plus ou moins ouvertement, le fruit de vos initiatives passées.

Ne vous laissez pas aller à la colère, à la jalousie, car vous vous montreriez inutilement agressive et amère.

Cette période, du fait de la présence en maison XI de la planète réceptrice natale de ce transit, peut signifier que votre vie amicale ou sociale peut être affectée et modifiée pendant cette période. Cela peut aussi concerner des appuis ou protections que vous connaissez.

R Mal-être et sensiblerie

Opposition ♀ Vénus ☽ Lune

★★☆☆☆ Période du mardi 4 avril 2023 au vendredi 7 avril 2023, retour et répétition du transit du 16 juin 2022 au 19 juin 2022 (particulièrement actif le jeudi 6 avril 2023, la précision du transit étant de 0°23')

Ces planètes sont liées dans votre thème natal par un semi-carré : les effets négatifs de ce transit pourraient être légèrement amplifiés.

Actuellement, vous êtes d'humeur chagrine. Le moindre contretemps, le plus petit malentendu vous plongent dans la perplexité et vous vous mettez à douter des sentiments que l'on vous porte. Vos amours ne vous satisfont guère, et vous ne supportez que difficilement la routine et le poids de la vie quotidienne.

Copyright © 2002 - 2018 Astrotheme, tous droits réservés
Ce document a été téléchargé sur le site www.astrotheme.fr

Dans votre travail, un rien vous distrait. Prenez garde à ne pas commettre d'étourderie ou d'erreurs d'appréciation dues à votre vision trop affective des situations.

Votre rôle d'épouse et de mère vous semblera trop lourd et vous ne songerez qu'à vous évader du cadre étroit de votre existence.

Pendant cette période, du fait de la présence en maison XII de la planète de votre thème natal qui reçoit ce transit, il est possible que vous ressentiez des effets dans les domaines signifiés par cette maison : elle correspond au moi intérieur, aux épreuves, aux ennemis cachés, à la maladie parfois mais en tout cas avec une perspective d'évolution, à la solitude voulue ou imposée, à un certain isolement consenti ou exigé par la situation.

Impulsivité déplacée

Carré ☿ Mercure ♂ Mars

★☆☆☆☆ Période du mercredi 5 avril 2023 au samedi 8 avril 2023, retour et répétition du transit du 31 octobre 2022 au 2 novembre 2022 (particulièrement actif le jeudi 6 avril 2023, la précision du transit étant de 0°30')

Durant quelques jours, vous risquez de remuer beaucoup de vent sans parvenir à aucun résultat. Ne vous laissez pas aller à vos impulsions, elles seront trop contradictoires pour vous indiquer la route à suivre.

Évitez de même de vous enflammer lors de discussions personnelles ; en effet, vous manquerez de nuances et grossirez le moindre propos qui vous sera adressé. Votre nervosité peut vous jouer des tours, et votre maladresse pourrait occasionner des chutes, des bris involontaires d'objets.

Apprenez à vous détendre et sachez laisser certaines situations arriver à maturité avant d'intervenir.

La planète de votre thème natal touchée par ce transit se trouve dans la maison II, en relation directe avec votre façon de gagner votre vie, vos finances personnelles, votre revenu, l'argent que vous gagnez : il est donc probable que cette période coïncide avec une modification de cet aspect de votre vie matérielle.

Sens du dialogue et communication facile

Trigone ☉ Soleil ☿ Mercure

★☆☆☆☆ Période du dimanche 9 avril 2023 au jeudi 13 avril 2023, retour et répétition du transit du 12 août 2022 au 16 août 2022 (particulièrement actif le mardi 11 avril 2023, la précision du transit étant de 0°21')

Vous ferez preuve d'énergie et d'autorité, et cela vous vaudra de beaux succès, particulièrement chez les jeunes. Vous défendrez vos opinions avec courage et attirerez sur vous l'admiration de ceux que vous aimez.

Si vous avez une requête à formuler ou une démarche à accomplir, vous bénéficierez du soutien d'une personne bien placée.

Copyright © 2002 - 2018 Astrotheme, tous droits réservés
Ce document a été téléchargé sur le site www.astrotheme.fr

Vous établirez un bon dialogue avec votre partenaire sentimental et aurez des relations empreintes d'humour et de complicité avec les hommes en général.

Cette période est en relation avec votre vitalité, votre personnalité, votre désir d'affirmation, votre comportement ou même votre look : il s'agit donc d'une possibilité d'influence sur votre propre évolution personnelle, la planète natale touchée par ce transit se trouvant en première maison de votre thème.

Diplomatie et bien-être affectif

Trigone ☿ Mercure ♀ Vénus

★☆☆☆☆ Période du dimanche 9 avril 2023 au mercredi 12 avril 2023, retour et répétition du transit du 9 août 2022 au 11 août 2022 (particulièrement actif le mardi 11 avril 2023, la précision du transit étant de 0°30')

Vous vous sentez actuellement libre de vos pensées et de vos propos, apte à tout comprendre, désireuse de tout entreprendre. Même si votre existence quotidienne vous empêche de larguer les amarres, vous saurez attirer à vous les rencontres les plus insolites, recevoir les confidences les plus inattendues, et ainsi enrichir votre connaissance psychologique de ceux qui vous entourent.

Vous trouverez beaucoup de joies dans la lecture, les sorties, les conférences, et saurez faire la synthèse de ce que vous avez appris.

Les explications avec votre partenaire sentimental sont également favorisées, vous vous exprimez avec aisance et ferez le point sur la situation avec à-propos et diplomatie.

La planète de votre thème natal touchée par ce transit se trouve dans la maison II, en relation directe avec votre façon de gagner votre vie, vos finances personnelles, votre revenu, l'argent que vous gagnez : il est donc probable que cette période coïncide avec une modification de cet aspect de votre vie matérielle.

Paresse ou caprices

Opposition ♀ Vénus ☉ Soleil

★☆☆☆☆ Période du dimanche 9 avril 2023 au jeudi 13 avril 2023, retour et répétition du transit du 21 juin 2022 au 24 juin 2022 (particulièrement actif le mardi 11 avril 2023, la précision du transit étant de 0°04')

Vous aurez tendance à vous abandonner à une douce paresse, mais, au dernier moment, paniquerez à la pensée d'avoir négligé vos buts essentiels. Votre rythme de vie en sera quelque peu perturbé, et vous serez encline à faire retomber la faute de vos retards sur les autres.

Une mésentente provisoire peut s'installer avec votre père, votre époux ou votre supérieur hiérarchique, mais il s'agira avant tout d'amour-propre froissé, et vous devrez minimiser les divergences qui vous opposent.

Évitez les attitudes capricieuses, les paroles inconsidérées, la légèreté et l'inconséquence.

Copyright © 2002 - 2018 Astrotheme, tous droits réservés
Ce document a été téléchargé sur le site www.astrotheme.fr

Cette période est en relation avec votre vitalité, votre personnalité, votre désir d'affirmation, votre comportement ou même votre look : il s'agit donc d'une possibilité d'influence sur votre propre évolution personnelle, la planète natale touchée par ce transit se trouvant en première maison de votre thème.

Charme et confiance en autrui

Opposition ♀ Vénus ASAscendant

★☆☆☆☆ Période du lundi 10 avril 2023 au jeudi 13 avril 2023, retour et répétition du transit du 22 juin 2022 au 25 juin 2022 (particulièrement actif le mercredi 12 avril 2023, la précision du transit étant de 0°28')

Actuellement, le monde extérieur vous apparaît sous son jour le plus souriant, et les personnes que vous êtes amenée à côtoyer sont à l'origine de joies et de plaisirs très divers. Votre sensibilité et votre confiance chaleureuse y sont malgré tout pour beaucoup : vous attirez les confidences, comprenez à demi-mot et communiquez à tous votre optimisme.

Une rencontre sentimentale n'est pas exclue, mais vous devrez par la suite approfondir les liens ainsi ébauchés.

De même, vous agrandirez votre cercle amical. Si vous avez un litige à régler, vous trouverez les mots qu'il faut et apaiserez ainsi bien des tensions.

En toutes circonstances, vous saurez mettre de l'eau dans votre vin et arrondir les angles.

Excès de désirs

Opposition ♂ Mars ♀ Vénus

★★☆☆☆ Période du lundi 10 avril 2023 au mardi 18 avril 2023 (particulièrement actif le vendredi 14 avril 2023, la précision du transit étant de 0°03')

Dans votre vie affective, vous risquez de connaître des doutes. Vos désirs immédiats, surgissant brutalement dans votre vie, entreront en contradiction avec votre souhait de préserver, pour vous et ceux que vous aimez, un climat d'entente et d'harmonie.

Des aventures de courte durée vous solliciteront. Ce sera à vous de décider si vous succombez à l'attrait du fruit défendu ou si vous vous abstenez, mais, dans les deux cas, vous risquez d'en éprouver de la frustration.

De même, si vous devez négocier avec un partenaire professionnel, si vous désirez provoquer une conciliation ou une réconciliation, vous resterez sur votre faim, ne sachant pas véritablement cerner vos véritables buts.

Enfin, vous devrez modérer votre appétit de dépenses, car, actuellement, vos choix ne seraient pas heureux.

Copyright © 2002 - 2018 Astrotheme, tous droits réservés
Ce document a été téléchargé sur le site www.astrotheme.fr

La planète de votre thème natal touchée par ce transit se trouve dans la maison II, en relation directe avec votre façon de gagner votre vie, vos finances personnelles, votre revenu, l'argent que vous gagnez : il est donc probable que cette période coïncide avec une modification de cet aspect de votre vie matérielle.

Éloquence et démarches favorisées

Trigone ☿ Mercure ♃ Jupiter

★★★★☆ Période du mardi 11 avril 2023 au lundi 17 avril 2023, retour et répétition du transit du 11 août 2022 au 13 août 2022 (particulièrement actif le jeudi 13 avril 2023, la précision du transit étant de 0°16')

Dans votre thème natal, Jupiter est maître de votre Ascendant : pour cette raison, ce transit qu'il reçoit doit être regardé avec une attention particulière car son influence peut être plus importante, à configuration égale, que sur une autre planète.

Durant quelques jours, votre éloquence et votre aisance en société seront particulièrement développées. C'est le moment d'en profiter pour adresser des requêtes aux administrations, pour obtenir des crédits ou des soutiens financiers.

Intellectuellement, vous serez performante. Vos idées manqueront peut-être d'originalité, mais elles seront fiables et sauront mettre en confiance vos proches ou vos supérieurs. Si vous avez un examen à passer, vous avez actuellement toutes les chances de votre côté, à condition que vous ne cultiviez pas la provocation.

Vous ferez des rencontres sympathiques qui, par la suite, vous aideront à vous introduire dans des groupements amicaux et à élargir ainsi le champ de vos connaissances.

La planète de votre thème natal touchée par ce transit se trouve dans la maison II, en relation directe avec votre façon de gagner votre vie, vos finances personnelles, votre revenu, l'argent que vous gagnez : il est donc probable que cette période coïncide avec une modification de cet aspect de votre vie matérielle.

Sensualité et initiatives amoureuses

Trigone ♀ Vénus ♂ Mars

★☆☆☆☆ Période du jeudi 13 avril 2023 au dimanche 16 avril 2023, retour et répétition du transit du 1er octobre 2022 au 4 octobre 2022 (particulièrement actif le samedi 15 avril 2023, la précision du transit étant de 0°01')

Actuellement, la vie vous sourit, car vous êtes capable en toutes circonstances d'allier séduction et fermeté, amabilité et autorité. Dans ces conditions, comment pourrait-on vous résister ?

Profitez-en pour vous rapprocher de personnes avec qui vous étiez à couteaux tirés, faites le premier pas. Si vous avez une requête à présenter auprès de quelqu'un réputé pour son agressivité ou sa rudesse, allez-y : votre attitude franche et chaleureuse saura avoir raison de ses résistances.

Dans votre vie sentimentale, de grandes joies vous sont promises. Abandonnez-vous à vos élans sensuels et à votre désir d'insouciance.

Copyright © 2002 - 2018 Astrotheme, tous droits réservés
Ce document a été téléchargé sur le site www.astrotheme.fr

La planète de votre thème natal touchée par ce transit se trouve dans la maison II, en relation directe avec votre façon de gagner votre vie, vos finances personnelles, votre revenu, l'argent que vous gagnez : il est donc probable que cette période coïncide avec une modification de cet aspect de votre vie matérielle.

Conflits d'autorité

Opposition ♂ Mars ♃ Jupiter

★★★★☆ Période du samedi 15 avril 2023 au dimanche 23 avril 2023 (particulièrement actif le mercredi 19 avril 2023, la précision du transit étant de 0°00')

Dans votre thème natal, Jupiter est maître de votre Ascendant : pour cette raison, ce transit qu'il reçoit doit être regardé avec une attention particulière car son influence peut être plus importante, à configuration égale, que sur une autre planète.

Les règles et codes régissant le milieu, tant professionnel que familial, dans lequel vous évoluez, ne vous satisferont guère. Ils risquent même d'éveiller en vous un désir irrépressible de tout envoyer promener.

Malgré tout, vous vous montrerez plus soucieuse que vous ne le croyez de préserver vos acquis antérieurs et de jouir d'une bonne réputation, aussi devrez-vous réfléchir à la portée de vos propos et de vos questions.

Évitez de vous lancer dans des litiges et de dénoncer des injustices ou des irrégularités sur lesquelles vous ne disposez, pour le moment, d'aucune preuve.

Peaufinez plutôt vos plans d'action en tenant compte des forces en présence.

Un certain goût pour les dépenses ostentatoires va vous dévorer ; achetez plutôt ce qui vous fait plaisir à vous et à vos proches, plutôt que ce qui devrait, selon vous, rehausser votre prestige.

La planète de votre thème natal touchée par ce transit se trouve dans la maison II, en relation directe avec votre façon de gagner votre vie, vos finances personnelles, votre revenu, l'argent que vous gagnez : il est donc probable que cette période coïncide avec une modification de cet aspect de votre vie matérielle.

R Négociations et discussions fructueuses

Trigone ☿ Mercure MC Milieu du Ciel

★★★★☆ Période du dimanche 16 avril 2023 au mercredi 26 avril 2023, retour et répétition du transit du 29 janvier 2023 au 2 février 2023 (particulièrement actif le vendredi 21 avril 2023, la précision du transit étant de 0°57')

Cette planète et l'axe Milieu-Fond du Ciel sont liés par un carré dans votre thème natal : les effets bénéfiques de ce transit pourraient être atténués.

Dans votre vie professionnelle, les échanges, les discussions et les déplacements seront nombreux et fructueux. Vous vous tournerez délibérément vers l'avenir et essayerez de nouvelles stratégies. Vous vous aguerrirez par de nouvelles méthodes de travail avec optimisme et dynamisme.

Copyright © 2002 - 2018 Astrotheme, tous droits réservés
Ce document a été téléchargé sur le site www.astrotheme.fr

Il est probable que vos ambitions grignotent partiellement votre vie privée, et que vous preniez sur votre disponibilité familiale pour peaufiner votre travail. Malgré tout, vous serez bien secondée et maintiendrez ainsi l'équilibre.

R Sensibilité et flair au rendez-vous

Trigone ☉ Soleil ♆ Neptune (planète réceptrice lente : transit collectif)

★★☆☆☆ Période du mardi 18 avril 2023 au samedi 22 avril 2023, retour et répétition du transit du 21 août 2022 au 25 août 2022 (particulièrement actif le jeudi 20 avril 2023, la précision du transit étant de 0°12')

Ces planètes sont liées dans votre thème natal par un semi-sextile : les effets bénéfiques de ce transit pourraient être légèrement amplifiés.

Actuellement, vous avez foi en ce que vous faites, et cela vous inspire d'heureuses initiatives. Vos prises de position, à la fois fermes et nuancées, constituent vos meilleurs atouts pour vous faire remarquer et accepter par ceux qui peuvent favoriser vos ambitions.

Vous pouvez également obtenir une promotion ou voir votre prestige s'accroître, surtout si vous travaillez dans une vaste communauté ou dans le milieu hospitalier.

Votre vitalité se régénérera, s'il y a lieu, au contact de la mer, de l'eau. Toutes les escapades, même de courte durée, contribueront à accroître et entretenir votre énergie.

Vos rapports avec votre partenaire sentimental et les hommes en général seront basés sur une bonne compréhension mutuelle.

Cette période est en relation avec votre vitalité, votre personnalité, votre désir d'affirmation, votre comportement ou même votre look : il s'agit donc d'une possibilité d'influence sur votre propre évolution personnelle, la planète natale touchée par ce transit se trouvant en première maison de votre thème.

Perturbations émotionnelles inattendues

Opposition ♀ Vénus ♅ Uranus (planète réceptrice lente : transit collectif)

★☆☆☆☆ Période du jeudi 20 avril 2023 au lundi 24 avril 2023, retour et répétition du transit du 2 juillet 2022 au 5 juillet 2022 (particulièrement actif le samedi 22 avril 2023, la précision du transit étant de 0°09')

Vous vous sentez actuellement tiraillée entre vos élans affectifs et une exigence de lucidité et de perfectionnement, qui vous conseille de ne pas vous abandonner à votre sensibilité afin de garder votre quant-à-soi. Cette alternative se présentera à vous avec acuité et risque, si vous n'y prenez garde, de perturber votre existence quotidienne et de provoquer des tensions avec vos proches.

Vous aurez tendance à critiquer vertement ceux que vous aimez, à leur faire partager votre exaspération.

Copyright © 2002 - 2018 Astrotheme, tous droits réservés
Ce document a été téléchargé sur le site www.astrotheme.fr

Votre besoin d'indépendance sera fort, mais vous éprouverez quelques difficultés à le faire concilier avec les impératifs de la vie sociale : vous devrez mettre de l'eau dans votre vin lorsque vous vous exprimerez, afin de ne pas blesser inutilement les susceptibilités.

Cette période est en relation avec votre vitalité, votre personnalité, votre désir d'affirmation, votre comportement ou même votre look : il s'agit donc d'une possibilité d'influence sur votre propre évolution personnelle, la planète natale touchée par ce transit se trouvant en première maison de votre thème.

Lucidité inquiétante

Opposition ☉ Soleil ♇ Pluton (planète réceptrice lente : transit collectif)

★☆☆☆☆ Période du vendredi 21 avril 2023 au mardi 25 avril 2023, retour et répétition du transit du 21 avril 2022 au 25 avril 2022 (particulièrement actif le dimanche 23 avril 2023, la précision du transit étant de 0°00')

Cet aspect, qui se reproduit une seule fois par an, peut vous aider à débrouiller l'écheveau créé par d'autres influx simultanés. D'une certaine manière, vous vous dédoublez et avez en face de vous vos désirs les plus secrets, parfois les plus inavouables.

Il ne s'agit nullement de folie, mais d'une prise de conscience de ce qui, dans votre comportement habituel, pèche et fait échouer, inconsciemment, certaines de vos entreprises. De là à corriger votre tir, il n'y a qu'un pas !

Cette période, du fait de la présence en maison XI de la planète réceptrice natale de ce transit, peut signifier que votre vie amicale ou sociale peut être affectée et modifiée pendant cette période. Cela peut aussi concerner des appuis ou protections que vous connaissez.

Changements radicaux à risque

Opposition ♅ Uranus ♄ Saturne (planète réceptrice lente : transit collectif)

★★☆☆☆ Période du samedi 22 avril 2023 au mardi 8 août 2023, retour et répétition du transit du 5 juillet 2022 au 14 octobre 2022 (particulièrement actif le dimanche 4 juin 2023, la précision du transit étant de 0°00')

Vous vous sentez actuellement peu motivée, voire dégoûtée, lassée par votre vie quotidienne. Professionnellement comme affectivement, vous vous sentez pris dans la routine et avez l'impression que vos possibilités d'affirmation de vous-même sont étouffées entre quatre murs. Aussi envisagerez-vous d'introduire dans ce cadre des changements radicaux.

Si cela s'avère possible à la longue, en revanche, il vous faudra vous armer de patience car vous vous heurterez à des résistances et à des blocages qui ralentiront votre avancée. Il est probable que cette expectative frustrante soit due en bonne partie à vos propres hésitations. En effet, vous vous sentez inquiète et, face à une nouveauté que vous avez vous-même provoquée, reculez au moment de franchir le pas.

Pendant cette période, du fait de la présence en maison XII de la planète de votre thème natal qui reçoit

Copyright © 2002 - 2018 Astrotheme, tous droits réservés
Ce document a été téléchargé sur le site www.astrotheme.fr

ce transit, il est possible que vous ressentiez des effets dans les domaines signifiés par cette maison : elle correspond au moi intérieur, aux épreuves, aux ennemis cachés, à la maladie parfois mais en tout cas avec une perspective d'évolution, à la solitude voulue ou imposée, à un certain isolement consenti ou exigé par la situation.

Stimulations bénéfiques professionnelles et domestiques

Sextile ♂ Mars MC Milieu du Ciel

★★☆☆☆ Période du samedi 22 avril 2023 au dimanche 30 avril 2023 (particulièrement actif le mercredi 26 avril 2023, la précision du transit étant de 0°00')

Les membres de votre famille soutiennent vos initiatives et sont prêts à se mettre en quatre pour vous aider à concrétiser vos ambitions.

L'atmosphère au foyer est stimulante, même si cela vous oblige à négliger momentanément vos tâches domestiques.

Ne vous trouvez pas de prétextes, le moment est venu d'agir, de changer d'orientation, d'effectuer des stages vous mettant en prise directe avec les réalités prosaïques du monde du travail.

Des transformations bénéfiques s'imposent à votre foyer, n'hésitez pas devant une dépense si elle doit simplifier votre vie quotidienne.

Une grande franchise sera présente dans vos explications avec vos parents ou grands-parents, profitez-en pour régler d'anciens griefs.

R Communication maladroite ou imprudence physique

Carré ☉ Soleil ♂ Mars

★★☆☆☆ Période du dimanche 23 avril 2023 au jeudi 27 avril 2023, retour et répétition du transit du 26 octobre 2022 au 30 octobre 2022 (particulièrement actif le mardi 25 avril 2023, la précision du transit étant de 0°02')

Ces planètes sont liées dans votre thème natal par un sextile : les effets négatifs de ce transit pourraient être atténués.

Vous devrez éviter durant quelques jours de vous mêler de querelles qui ne vous concernent pas. En effet, vous aurez la parole excessive et maladroite, le geste vif et la colère retentissante. Ne parvenant pas à vous maîtriser, vous irez un peu trop loin dans l'expression de votre révolte ou de votre amertume.

Les échanges de vues enflammés avec le père ou les frères aînés demeurent possibles, et doivent être évités : rien de bon n'en sortira.

De même, vous serez agressive avec votre partenaire sentimental et les hommes en général.

Physiquement, vous devez vous défier de la brusquerie de vos gestes, qui peut occasionner des blessures

Copyright © 2002 - 2018 Astrotheme, tous droits réservés
Ce document a été téléchargé sur le site www.astrotheme.fr

ou des chutes.

La planète de votre thème natal touchée par ce transit se trouve dans la maison II, en relation directe avec votre façon de gagner votre vie, vos finances personnelles, votre revenu, l'argent que vous gagnez : il est donc probable que cette période coïncide avec une modification de cet aspect de votre vie matérielle.

R Susceptibilité et désabusement

Carré ♀ Vénus MC Milieu du Ciel

★★☆☆☆ Période du dimanche 23 avril 2023 au jeudi 27 avril 2023, retour et répétition du transit du 28 novembre 2022 au 30 novembre 2022 (particulièrement actif le mardi 25 avril 2023, la précision du transit étant de 0°01')

Cette planète et l'axe Milieu-Fond du Ciel sont liés par un trigone dans votre thème natal : les effets négatifs de ce transit pourraient être atténués.

Actuellement, ni votre vie privée ni votre vie professionnelle ne vous satisfont pleinement. Vous vous montrez surtout sensible aux contrariétés venant d'événements impondérables, aux injustices dont vous êtes victime, aux propos déplaisants qui vous sont adressés, à vous ou à ceux que vous aimez.

Une certaine fatigue s'empare de vous et vous avez fort à faire pour lutter contre le désabusement. Malgré tout, vous ne devrez pas monter en épingle les discordances qui blesseront votre susceptibilité, car votre imagination tendra à en amplifier la véritable portée.

Évitez, durant ces quelques jours, de prendre des décisions engageant votre vie familiale et sociale, car vous sous-estimerez vos possibilités et vous vous cantonnerez ainsi dans un univers clos et monotone.

Éloquence et démarches favorisées

Trigone ☿ Mercure ♃ Jupiter

★★★★☆ Période du mardi 25 avril 2023 au mardi 2 mai 2023, retour et répétition du transit du 11 avril 2023 au 17 avril 2023 (particulièrement actif le samedi 29 avril 2023, la précision du transit étant de 0°01')

Dans votre thème natal, Jupiter est maître de votre Ascendant : pour cette raison, ce transit qu'il reçoit doit être regardé avec une attention particulière car son influence peut être plus importante, à configuration égale, que sur une autre planète.

Durant quelques jours, votre éloquence et votre aisance en société seront particulièrement développées. C'est le moment d'en profiter pour adresser des requêtes aux administrations, pour obtenir des crédits ou des soutiens financiers.

Intellectuellement, vous serez performante. Vos idées manqueront peut-être d'originalité, mais elles seront fiables et sauront mettre en confiance vos proches ou vos supérieurs. Si vous avez un examen à passer, vous avez actuellement toutes les chances de votre côté, à condition que vous ne cultiviez pas la provocation.

Copyright © 2002 - 2018 Astrotheme, tous droits réservés
Ce document a été téléchargé sur le site www.astrotheme.fr

Vous ferez des rencontres sympathiques qui, par la suite, vous aideront à vous introduire dans des groupements amicaux et à élargir ainsi le champ de vos connaissances.

La planète de votre thème natal touchée par ce transit se trouve dans la maison II, en relation directe avec votre façon de gagner votre vie, vos finances personnelles, votre revenu, l'argent que vous gagnez : il est donc probable que cette période coïncide avec une modification de cet aspect de votre vie matérielle.

Plaisirs faciles et diplomatie

Trigone ☉ Soleil ♀ Vénus

★☆☆☆☆ Période du vendredi 28 avril 2023 au mardi 2 mai 2023, retour et répétition du transit du 31 août 2022 au 4 septembre 2022 (particulièrement actif le dimanche 30 avril 2023, la précision du transit étant de 0°14')

Actuellement, les feux des projecteurs sont braqués sur votre personne, et vous rivalisez de charme et de diplomatie pour correspondre à votre image de marque. Vous vous montrerez chaleureuse, disposée aux plaisirs de toutes sortes.

Vous vous affirmerez en allant au-devant des désirs des vôtres, en leur offrant des cadeaux et en organisant invitations et sorties.

Les rapports avec votre partenaire sentimental et les hommes en général seront faciles, empreints de générosité et de tendresse.

La planète de votre thème natal touchée par ce transit se trouve dans la maison II, en relation directe avec votre façon de gagner votre vie, vos finances personnelles, votre revenu, l'argent que vous gagnez : il est donc probable que cette période coïncide avec une modification de cet aspect de votre vie matérielle.

Attitude ambivalente

Opposition ♀ Vénus ☿ Mercure

★☆☆☆☆ Période du vendredi 28 avril 2023 au lundi 1er mai 2023, retour et répétition du transit du 9 juillet 2022 au 12 juillet 2022 (particulièrement actif le dimanche 30 avril 2023, la précision du transit étant de 0°26')

Vous êtes actuellement tiraillée entre des élans affectifs puissants et une froide raison qui vous recommande de ne pas céder aux pièges de la sensibilité. Votre comportement en subira les contrecoups, et vous passerez de l'attention la plus tendre au cynisme le plus moqueur.

L'essentiel pour vous demeurera toujours de ne pas vous engager, et de sauvegarder votre liberté de cœur et d'esprit. On cherchera à vous séduire, à vous amadouer, à vous faire entrer dans des projets qui ne vous intéressent guère et auxquels, pour faire plaisir, vous risquez d'acquiescer, mais vous prendrez vos jambes à votre cou au dernier moment.

Essayez de vous montrer plus directe, d'affirmer plus fermement vos opinions si vous ne voulez pas qu'on vous fasse une réputation de girouette, voire d'hypocrite.

Copyright © 2002 - 2018 Astrotheme, tous droits réservés
Ce document a été téléchargé sur le site www.astrotheme.fr

Cette période est en relation avec votre vitalité, votre personnalité, votre désir d'affirmation, votre comportement ou même votre look : il s'agit donc d'une possibilité d'influence sur votre propre évolution personnelle, la planète natale touchée par ce transit se trouvant en première maison de votre thème.

Sang-froid et esprit de responsabilité

Trigone ♂ Mars ♄ Saturne (planète réceptrice lente : transit collectif)

★★☆☆☆ Période du samedi 29 avril 2023 au dimanche 7 mai 2023, retour et répétition du transit du 9 mai 2022 au 14 mai 2022 (particulièrement actif le mercredi 3 mai 2023, la précision du transit étant de 0°00')

Actuellement, vous avez le dynamisme agissant, la promptitude des réflexes avec un sang-froid fantastique, et une expérience solide de la situation. Aussi, le moment est-il favorable aux décisions fermes et définitives, aux remises en question de votre mode de vie et de vos méthodes de travail.

Vous irez droit à l'essentiel, et saurez déceler la faille de chaque système. Même si certains s'opposent à ces mutations que vous estimez indispensables, vous ne vous laisserez pas impressionner et continuerez votre chemin avec obstination et courage.

Le moment est également favorable aux règlements de litiges anciens, à la récupération de prêts, à l'achèvement de procédures.

Pendant cette période, du fait de la présence en maison XII de la planète de votre thème natal qui reçoit ce transit, il est possible que vous ressentiez des effets dans les domaines signifiés par cette maison : elle correspond au moi intérieur, aux épreuves, aux ennemis cachés, à la maladie parfois mais en tout cas avec une perspective d'évolution, à la solitude voulue ou imposée, à un certain isolement consenti ou exigé par la situation.

Diplomatie et bien-être affectif

Trigone ☿ Mercure ♀ Vénus

★★☆☆☆ Période du dimanche 30 avril 2023 au dimanche 7 mai 2023, retour et répétition du transit du 9 avril 2023 au 12 avril 2023 (particulièrement actif le mercredi 3 mai 2023, la précision du transit étant de 0°04')

Vous vous sentez actuellement libre de vos pensées et de vos propos, apte à tout comprendre, désireuse de tout entreprendre. Même si votre existence quotidienne vous empêche de larguer les amarres, vous saurez attirer à vous les rencontres les plus insolites, recevoir les confidences les plus inattendues, et ainsi enrichir votre connaissance psychologique de ceux qui vous entourent.

Vous trouverez beaucoup de joies dans la lecture, les sorties, les conférences, et saurez faire la synthèse de ce que vous avez appris.

Les explications avec votre partenaire sentimental sont également favorisées, vous vous exprimez avec aisance et ferez le point sur la situation avec à-propos et diplomatie.

Copyright © 2002 - 2018 Astrotheme, tous droits réservés
Ce document a été téléchargé sur le site www.astrotheme.fr

La planète de votre thème natal touchée par ce transit se trouve dans la maison II, en relation directe avec votre façon de gagner votre vie, vos finances personnelles, votre revenu, l'argent que vous gagnez : il est donc probable que cette période coïncide avec une modification de cet aspect de votre vie matérielle.

Vos prévisions du mois de mai 2023

Satisfactions professionnelles ou financières

Trigone ☉ Soleil ♃ Jupiter

★★★☆☆ Période du lundi 1er mai 2023 au vendredi 5 mai 2023, retour et répétition du transit du 3 septembre 2022 au 7 septembre 2022 (particulièrement actif le mercredi 3 mai 2023, la précision du transit étant de 0°05')

Dans votre thème natal, Jupiter est maître de votre Ascendant : pour cette raison, ce transit qu'il reçoit doit être regardé avec une attention particulière car son influence peut être plus importante, à configuration égale, que sur une autre planète.

Votre vitalité extériorisée et votre aisance dans n'importe quel milieu vous assurent de beaux succès et vous permettent de vous faire ouvrir bien des portes. Vous pourrez ainsi obtenir satisfaction, voir vos droits reconnus dans une situation litigieuse, ou bien écarter, poliment mais fermement, de votre sphère quotidienne quiconque vous fait de l'ombre.

Vos initiatives financières seront payantes, votre détermination vous permettra de vous faire rembourser ce qu'on vous doit.

La période est favorable aux soins médicaux et au commencement de toute thérapie traditionnelle.

La planète de votre thème natal touchée par ce transit se trouve dans la maison II, en relation directe avec votre façon de gagner votre vie, vos finances personnelles, votre revenu, l'argent que vous gagnez : il est donc probable que cette période coïncide avec une modification de cet aspect de votre vie matérielle.

Petit coup de pouce socioprofessionnel

Trigone ☉ Soleil MC Milieu du Ciel

★☆☆☆☆ Période du vendredi 5 mai 2023 au mardi 9 mai 2023, retour et répétition du transit du 5 janvier 2023 au 8 janvier 2023 (particulièrement actif le dimanche 7 mai 2023, la précision du transit étant de 0°10')

Cet aspect, qui se produit deux fois par an, n'est nullement négligeable, surtout si d'autres influx vous propulsent en avant. En effet, vous vous mettez sur votre trente-et-un, châtiez votre langage et cherchez à rencontrer des personnes influentes. Il est certain que vous produirez l'effet recherché, mais il faudra tenir vos promesses par la suite.

Plus généralement, vous pourrez sortir du lot socialement, trouver un emploi selon vos goûts, ou obtenir une promotion.

Copyright © 2002 - 2018 Astrotheme, tous droits réservés
Ce document a été téléchargé sur le site www.astrotheme.fr

Mirages et manque de discernement

Opposition ♀ Vénus ♆ Neptune (planète réceptrice lente : transit collectif)

★★☆☆☆ Période du vendredi 5 mai 2023 au mardi 9 mai 2023, retour et répétition du transit du 16 juillet 2022 au 19 juillet 2022 (particulièrement actif le dimanche 7 mai 2023, la précision du transit étant de 0°03')

Ces planètes sont liées dans votre thème natal par une conjonction : les effets négatifs de ce transit pourraient être atténués.

Vous avez actuellement du mal à y voir clair dans vos sentiments et sensations. Vous ne savez plus très bien de ce que vous voulez, ne ressentez ni sympathie ni antipathie tranchée. Vous pouvez donc, par lassitude ou désabusement, vous prêter à toutes les rencontres, vous dissiper dans toutes sortes d'activités de plaisir sans être capable de savoir ce qui vous fera du bien.

Tout vous est occasion de vous perdre aux confins du fantastique, de perdre pied, de vous laisser subjuguer par les mirages les plus ambigus.

A l'égard de vos proches, vous avez tendance à vous montrer faible, excessivement conciliante.

Surveillez ce penchant, car les bénéficiaires de vos bontés pourraient vous le reprocher plus tard. Ne cédez pas à vos impulsions d'achats, sachez faire la part de l'utile et du superflu.

Cette période est en relation avec votre vitalité, votre personnalité, votre désir d'affirmation, votre comportement ou même votre look : il s'agit donc d'une possibilité d'influence sur votre propre évolution personnelle, la planète natale touchée par ce transit se trouvant en première maison de votre thème.

Dynamisme et imagination

Trigone ♂ Mars ☽ Lune

★★★☆☆ Période du samedi 6 mai 2023 au dimanche 14 mai 2023, retour et répétition du transit du 14 mai 2022 au 19 mai 2022 (particulièrement actif le mercredi 10 mai 2023, la précision du transit étant de 0°06')

Ces planètes sont liées dans votre thème natal par un quintile : les effets bénéfiques de ce transit pourraient être légèrement amplifiés.

La période est excellente pour régler rapidement et avec énergie les problèmes subsistant avec les membres de votre famille ou concernant votre lieu d'habitation.

Vous aurez l'esprit vif, des réactions instantanées, et trouverez des réparties colorées qui mettront les rieurs de votre côté.

Si vous êtes commerçant, vous aurez fort à faire, mais ce surcroît de travail vous satisfera pleinement.

Votre imagination vivifiée vous aidera à vous situer de plain-pied avec la réalité des faits quotidiens. Au diable les rêveries stériles, vous saurez mettre vos désirs en accord avec vos réelles possibilités.

Copyright © 2002 - 2018 Astrotheme, tous droits réservés
Ce document a été téléchargé sur le site www.astrotheme.fr

On parlera de vous comme d'une personne dynamique, et cela incitera certains de vos proches à faire appel à vos services. Vous ne vous déroberez pas et serez d'une grande sollicitude à l'égard de plus vulnérables que vous.

Pendant cette période, du fait de la présence en maison XII de la planète de votre thème natal qui reçoit ce transit, il est possible que vous ressentiez des effets dans les domaines signifiés par cette maison : elle correspond au moi intérieur, aux épreuves, aux ennemis cachés, à la maladie parfois mais en tout cas avec une perspective d'évolution, à la solitude voulue ou imposée, à un certain isolement consenti ou exigé par la situation.

Altruisme et sensibilité artistique

Trigone ♃ Jupiter ♆ Neptune (planète réceptrice lente : transit collectif)

★☆☆☆☆ Période du dimanche 7 mai 2023 au vendredi 26 mai 2023 (particulièrement actif le mardi 16 mai 2023, la précision du transit étant de 0°03')

Votre attitude résolument positive, sympathique et altruiste, devrait vous inciter à vivre une période joyeuse, ponctuée de rencontres émouvantes ou envoûtantes, ainsi que d'escapades romanesques. Vous bénéficierez d'une liberté accrue, mais ce sera avant tout à vous-même que vous la devrez, car vous serez peu portée à vous embarrasser l'esprit de soucis inutiles.

Si vous possédez des dons paranormaux ou si vous vous livrez à une activité artistique, des opportunités favorables peuvent les valoriser et les mettre au service de la communauté.

De même, si vous vous intéressez aux sciences, à la médecine ou si vous souhaitez soulager autrui de ses souffrances, vous parviendrez à concrétiser vos aspirations.

Financièrement, vous ne serez guère accrocheuse, mais compenserez ce laisser-aller par un flair développé qui vous permettra de saisir au vol les bonnes affaires.

Cette période est en relation avec votre vitalité, votre personnalité, votre désir d'affirmation, votre comportement ou même votre look : il s'agit donc d'une possibilité d'influence sur votre propre évolution personnelle, la planète natale touchée par ce transit se trouvant en première maison de votre thème.

Charme et magnétisme

Trigone ♀ Vénus ⚳ Pluton (planète réceptrice lente : transit collectif)

★☆☆☆☆ Période du lundi 8 mai 2023 au vendredi 12 mai 2023, retour et répétition du transit du 28 janvier 2023 au 30 janvier 2023 (particulièrement actif le mercredi 10 mai 2023, la précision du transit étant de 0°05')

Actuellement, vous bénéficiez d'un surcroît de vitalité et d'optimisme dû au fait que votre comportement affectif et vos relations avec le monde extérieur sont en parfaite harmonie avec vos aspirations les plus profondes. Vous parvenez à vous exprimer sans à-coups, et pouvez profiter de cette période pour apaiser

Copyright © 2002 - 2018 Astrotheme, tous droits réservés
Ce document a été téléchargé sur le site www.astrotheme.fr

en vous et autour de vous des tensions, des doutes ou des malentendus.

Vous dégagez un magnétisme certain, et cela vous confère un charme singulier et prenant qui vous aide à obtenir ce que vous souhaitez.

Les changements amorcés seront bien perçus par votre entourage et, quelle que soit la "pilule" que vous aurez à faire avaler à vos proches, vous la leur présenterez sous l'apparence la plus alléchante.

Cette période, du fait de la présence en maison XI de la planète réceptrice natale de ce transit, peut signifier que votre vie amicale ou sociale peut être affectée et modifiée pendant cette période. Cela peut aussi concerner des appuis ou protections que vous connaissez.

Impulsivité déplacée

Carré ☿ Mercure ♂ Mars

★★★☆☆ Période du mardi 9 mai 2023 au samedi 20 mai 2023, retour et répétition du transit du 5 avril 2023 au 8 avril 2023 (particulièrement actif le dimanche 14 mai 2023 et le lundi 15 mai 2023, la précision du transit étant de 0.47')

Durant quelques jours, vous risquez de remuer beaucoup de vent sans parvenir à aucun résultat. Ne vous laissez pas aller à vos impulsions, elles seront trop contradictoires pour vous indiquer la route à suivre.

Évitez de même de vous enflammer lors de discussions personnelles ; en effet, vous manquerez de nuances et grossirez le moindre propos qui vous sera adressé. Votre nervosité peut vous jouer des tours, et votre maladresse pourrait occasionner des chutes, des bris involontaires d'objets.

Apprenez à vous détendre et sachez laisser certaines situations arriver à maturité avant d'intervenir.

La planète de votre thème natal touchée par ce transit se trouve dans la maison II, en relation directe avec votre façon de gagner votre vie, vos finances personnelles, votre revenu, l'argent que vous gagnez : il est donc probable que cette période coïncide avec une modification de cet aspect de votre vie matérielle.

R Morosité et isolement

Opposition ☉ Soleil ♄ Saturne (planète réceptrice lente : transit collectif)

★★☆☆☆ Période du mardi 9 mai 2023 au samedi 13 mai 2023, retour et répétition du transit du 8 mai 2022 au 13 mai 2022 (particulièrement actif le jeudi 11 mai 2023, la précision du transit étant de 0°13')

Ces planètes sont liées dans votre thème natal par une conjonction : les effets négatifs de ce transit pourraient être atténués.

Actuellement, vous n'avez guère envie de vous mettre en valeur. Vous préférez rester dans votre coin même si, au fond de vous, vous savez parfaitement que cet état d'esprit n'a rien de constructif. Que vous recherchiez l'isolement, soit, mais n'entraînez pas vos proches avec vous dans un climat de morosité.

Professionnellement, le climat actuel n'est pas propice à la reconnaissance de vos mérites : on recherche

Copyright © 2002 - 2018 Astrotheme, tous droits réservés
Ce document a été téléchargé sur le site www.astrotheme.fr

du tape-à-l'œil, vous proposez du solide. Patientez calmement, car bientôt le vent va tourner.

Physiquement, vous vous sentez fatiguée, un apport vitaminique supplémentaire vous fera le plus grand bien.

Pendant cette période, du fait de la présence en maison XII de la planète de votre thème natal qui reçoit ce transit, il est possible que vous ressentiez des effets dans les domaines signifiés par cette maison : elle correspond au moi intérieur, aux épreuves, aux ennemis cachés, à la maladie parfois mais en tout cas avec une perspective d'évolution, à la solitude voulue ou imposée, à un certain isolement consenti ou exigé par la situation.

R Nonchalance et flou dans votre attitude

Opposition ☉ Soleil ☽ Lune

★★★☆☆ Période du vendredi 12 mai 2023 au mercredi 17 mai 2023, retour et répétition du transit du 12 mai 2022 au 17 mai 2022 (particulièrement actif le lundi 15 mai 2023, la précision du transit étant de 0°17')

Ces planètes sont liées dans votre thème natal par une conjonction : les effets négatifs de ce transit pourraient être atténués.

Vous n'êtes pas claire actuellement avec vos propres désirs, et l'incoordination qui s'ensuit dans vos actions et initiatives nuit à leur efficacité. De même, face à la réalité extérieure, vous faites preuve de nonchalance ; vous vous désimpliquez et adoptez la politique de l'autruche.

Évitez de promettre par passivité ce que vous ne pouvez tenir, et si un étranger intervient dans votre vie domestique, remettez-le à sa place avant de vous retrouver soumise à ses directives et à ses caprices.

Ne vous montrez pas soumise à l'autorité abusive d'un homme de votre entourage, et affirmez davantage vos propres désirs.

Pendant cette période, du fait de la présence en maison XII de la planète de votre thème natal qui reçoit ce transit, il est possible que vous ressentiez des effets dans les domaines signifiés par cette maison : elle correspond au moi intérieur, aux épreuves, aux ennemis cachés, à la maladie parfois mais en tout cas avec une perspective d'évolution, à la solitude voulue ou imposée, à un certain isolement consenti ou exigé par la situation.

Contrariétés et embarras

Opposition ♀ Vénus ♀ Vénus

★☆☆☆☆ Période du lundi 15 mai 2023 au jeudi 18 mai 2023, retour et répétition du transit du 24 juillet 2022 au 27 juillet 2022 (particulièrement actif le mardi 16 mai 2023, la précision du transit étant de 0°29')

Actuellement, vous n'êtes guère à votre aise, car le climat qui règne autour de vous va à l'encontre de vos désirs et de vos besoins affectifs. On peut vous demander de négocier ou d'établir des accords qui ne vous tentent pas.

Copyright © 2002 - 2018 Astrotheme, tous droits réservés
Ce document a été téléchargé sur le site www.astrotheme.fr

De même, votre activité risque de vous contraindre à fréquenter des personnes avec qui vous aurez peu de points communs. Ne montrez pas trop ouvertement vos répulsions, car elles demeurent somme toute très superficielles, et ne perdez pas les bénéfices d'efforts passés pour un mouvement d'humeur passager.

En ce qui concerne votre apparence physique, ne vous laissez pas déprimer par les images parfaites transmises par la publicité ou les magazines. Restez vous-même, vous vous en sentirez beaucoup mieux.

La planète de votre thème natal touchée par ce transit se trouve dans la maison II, en relation directe avec votre façon de gagner votre vie, vos finances personnelles, votre revenu, l'argent que vous gagnez : il est donc probable que cette période coïncide avec une modification de cet aspect de votre vie matérielle.

Franchise et initiatives favorisées

Trigone ♂ Mars ☉ Soleil

★★★★☆ Période du mercredi 17 mai 2023 au mercredi 24 mai 2023, retour et répétition du transit du 22 mai 2022 au 28 mai 2022 (particulièrement actif le dimanche 21 mai 2023, la précision du transit étant de 0°09')

Ces planètes sont liées dans votre thème natal par un sextile : les effets bénéfiques de ce transit pourraient être amplifiés.

Actuellement, vous êtes en possession d'une dose d'énergie inaltérable. Profitez-en pour régler les problèmes en suspens. Vous n'irez pas par quatre chemins pour provoquer des explications salutaires, et aurez suffisamment de confiance en vous pour imposer vos désirs.

Des décisions concernant vos buts principaux, principalement professionnels, doivent être prises sans attendre : une fois le premier pas effectué, vous réaliserez que vous avez écarté de votre route des obstacles qui, il y a encore quelques jours, vous paraissaient insurmontables.

Vous parviendrez à vous imposer avec fermeté parmi un entourage masculin.

Cette période est en relation avec votre vitalité, votre personnalité, votre désir d'affirmation, votre comportement ou même votre look : il s'agit donc d'une possibilité d'influence sur votre propre évolution personnelle, la planète natale touchée par ce transit se trouvant en première maison de votre thème.

Caprices et sentiments excessifs

Opposition ♀ Vénus ♃ Jupiter

★★★★☆ Période du mercredi 17 mai 2023 au dimanche 21 mai 2023, retour et répétition du transit du 26 juillet 2022 au 30 juillet 2022 (particulièrement actif le vendredi 19 mai 2023, la précision du transit étant de 0°06')

Dans votre thème natal, Jupiter est maître de votre Ascendant : pour cette raison, ce transit qu'il reçoit doit être regardé avec une attention particulière car son influence peut être plus importante, à

Copyright © 2002 - 2018 Astrotheme, tous droits réservés
Ce document a été téléchargé sur le site www.astrotheme.fr

configuration égale, que sur une autre planète. Par ailleurs, ces planètes sont liées dans votre thème natal par une conjonction : les effets négatifs de ce transit pourraient être atténués.

Actuellement, vous vous sentez tiraillée entre le désir de vous abandonner à vos élans affectifs et la crainte d'être mal jugée. Si vous commencez à vous épancher, vous ne parviendrez plus à trouver la mesure et commettriez des impairs, des indiscrétions qui pourraient par contrecoup blesser votre amour-propre ou vous faire perdre du crédit auprès de vos proches.

Compte tenu de ce risque, il serait souhaitable que vous vous teniez à distance de vos propres émotions, et que vous gardiez la tête froide lorsque vous êtes en société.

De même, sentimentalement, vous aurez envie de dire ou de faire n'importe quoi, sous peine d'étouffer votre partenaire. Là encore, surveillez votre tendance capricieuse.

La planète de votre thème natal touchée par ce transit se trouve dans la maison II, en relation directe avec votre façon de gagner votre vie, vos finances personnelles, votre revenu, l'argent que vous gagnez : il est donc probable que cette période coïncide avec une modification de cet aspect de votre vie matérielle.

Petite baisse de forme

Opposition ☉ Soleil ☉ Soleil

★☆☆☆☆ Période du vendredi 19 mai 2023 au mardi 23 mai 2023, retour et répétition du transit du 19 mai 2022 au 23 mai 2022 (particulièrement actif le dimanche 21 mai 2023, la précision du transit étant de 0°05')

Actuellement, vous connaissez une baisse de tonus. Votre régime de vie y est pour beaucoup et vous devez écouter plus attentivement les signaux de votre organisme. Vous avez l'impression pénible de prêcher dans le désert, d'être mal comprise ou mal considérée par vos supérieurs hiérarchiques et par ceux dont dépend l'évolution de votre situation professionnelle.

Même si ce transit n'est pas durable, il est clair que vous n'avez pas le vent en poupe et que vos attitudes ne correspondent pas à ce que l'on attend de vous. Évitez de monter ces blessures d'amour-propre en épingle, et ne vous épuisez pas dans des revendications qui, pour le moment, resteraient stériles.

Cette période est en relation avec votre vitalité, votre personnalité, votre désir d'affirmation, votre comportement ou même votre look : il s'agit donc d'une possibilité d'influence sur votre propre évolution personnelle, la planète natale touchée par ce transit se trouvant en première maison de votre thème.

Copyright © 2002 - 2018 Astrotheme, tous droits réservés
Ce document a été téléchargé sur le site www.astrotheme.fr

Dynamisme et prises d'initiative

Trigone ♂ Mars AS Ascendant

★★★☆☆ **Période du vendredi 19 mai 2023 au vendredi 26 mai 2023, retour et répétition du transit du 23 mai 2022 au 29 mai 2022 (particulièrement actif le lundi 22 mai 2023, la précision du transit étant de 0°01')**

Cette planète et votre axe relationnel AS-DS sont liés par un sextile dans votre thème natal : les effets bénéfiques de ce transit pourraient être amplifiés.

Vous avez besoin de mettre l'énergie qui est la vôtre actuellement au service de projets collectifs. Faisant fi de toute timidité, vous allez directement vers les autres et leur communiquez votre fougue, votre ferveur et votre passion.

La période est favorable aux projets de groupe, à la découverte de collaborateurs ou d'associés dynamiques et efficaces.

Les sports collectifs constituent également une activité épanouissante, tant sur le plan physique que psychique.

Vous pouvez prendre l'initiative d'explications, d'éclaircissements de conflits encore larvés ou de vieilles rancunes : même si les prémisses sont mouvementées, chacun y mettra du sien et vous parviendrez à un accord.

Influençabilité ou hésitation

Opposition ☉ Soleil AS Ascendant

★★☆☆☆ **Période du samedi 20 mai 2023 au mercredi 24 mai 2023, retour et répétition du transit du 19 mai 2022 au 24 mai 2022 (particulièrement actif le lundi 22 mai 2023, la précision du transit étant de 0°05')**

Cette planète et votre axe relationnel AS-DS sont liés par une conjonction dans votre thème natal : les effets négatifs de ce transit pourraient être atténués.

En ce moment, c'est l'Autre : collègue, associé ou partenaire, qui mène le bal. Les aspects vous indiqueront si cette danse vous grise ou vous exaspère. Reconnaissez tout de même que votre valse-hésitation a laissé tout loisir à autrui de donner le ton.

Dans un contexte favorable, vous pourrez nouer une alliance intéressante qui vous permettra de briller par personne interposée. Si le contexte est plutôt difficile, vous vous mettrez dans une position d'allégeance qui pourra s'avérer pénible par la suite.

Copyright © 2002 - 2018 Astrotheme, tous droits réservés
Ce document a été téléchargé sur le site www.astrotheme.fr

Attitude provocatrice et erreurs d'appréciation

Opposition ♃ Jupiter ⚷ Pluton (planète réceptrice lente : transit collectif)

★☆☆☆☆ **Période du samedi 20 mai 2023 au dimanche 11 juin 2023 (particulièrement actif le mardi 30 mai 2023, la précision du transit étant de 0°05')**

Vous ne vous sentirez guère à votre aise dans votre cadre professionnel ou familial, car vous y serez surtout sensible aux multiples interdictions et tabous qui viendront contraindre vos désirs et limiter l'expression de votre spontanéité.

Disposant d'une puissante énergie, investie d'une ambition parfois démesurée et, dans vos tentatives pour devenir calife à la place du calife, vous risquez de faire preuve de la plus grande maladresse. Aussi serait-il préférable de ronger votre frein momentanément et de réviser votre stratégie.

De même, prenez garde à vos pulsions d'agressivité et à vos attitudes provocatrices, car elles se manifesteront de manière intempestive et cela nuira à votre crédibilité.

Si vous avez des réclamations à formuler auprès des administrations, attendez la fin de cette période, sinon vous allez plonger dans des rages noires, d'autant plus épuisantes pour vos nerfs qu'elles seront stériles.

Cette période, du fait de la présence en maison XI de la planète réceptrice natale de ce transit, peut signifier que votre vie amicale ou sociale peut être affectée et modifiée pendant cette période. Cela peut aussi concerner des appuis ou protections que vous connaissez.

R Détente agréable au travail et à la maison

Sextile ♀ Vénus MC Milieu du Ciel

★★☆☆☆ **Période du dimanche 21 mai 2023 au mercredi 24 mai 2023, retour et répétition du transit du 4 novembre 2022 au 6 novembre 2022 (particulièrement actif le mardi 23 mai 2023, la précision du transit étant de 0°29')**

Cette planète et l'axe Milieu-Fond du Ciel sont liés par un trigone dans votre thème natal : les effets bénéfiques de ce transit pourraient être amplifiés.

Vous récoltez actuellement les fruits succulents de vos actions passées. Les efforts que vous devez accomplir dans votre vie professionnelle vous semblent faciles, car vous avez acquis une expérience appréciable et une bonne maîtrise de votre sujet.

Vous pouvez profiter de cette période de détente pour vous consacrer à votre famille, et pour inviter quelques vieux amis perdus de vue.

Évoquer le passé vous sera agréable, vous vivrez ainsi de bons moments dans une atmosphère intime et ouatée.

Des marques d'affection vous seront adressées par des personnes que vous fréquentez depuis longtemps, et ces propos vous aideront à renforcer encore les liens qui vous unissent.

Copyright © 2002 - 2018 Astrotheme, tous droits réservés
Ce document a été téléchargé sur le site www.astrotheme.fr

Agressivité ou autodestruction

Carré ♂ Mars ♇ Pluton (planète réceptrice lente : transit collectif)

★★☆☆☆ **Période du lundi 22 mai 2023 au lundi 29 mai 2023, retour et répétition du transit du 7 mars 2022 au 13 mars 2022 (particulièrement actif le vendredi 26 mai 2023, la précision du transit étant de 0°13')**

Ces planètes sont liées dans votre thème natal par un carré : les effets négatifs de ce transit pourraient être amplifiés.

Durant cette courte période, vous constaterez que votre vitalité est en baisse et qu'un pessimisme bien noir vous empêche d'agir. Il est certain qu'il vaut mieux que vous vous absteniez pour le moment de prendre la moindre initiative : votre manque de lucidité, votre méfiance injustifiée ou votre agressivité intérieure ne parleront pas en votre faveur.

N'allez tout de même pas jusqu'à vous punir pour les fautes que vous vous attribuez ; une tendance à l'autodestruction vous habite actuellement que vous devrez surveiller attentivement.

Sur la route ou sur un stade, ne prenez pas de risques, méfiez-vous de vos réflexes perturbés par une violence rentrée qui ne vous vaut rien de bon.

De même, financièrement, tenez-vous à l'écart des combines et des intrigues, redoutez les rapports de force malsains. Évitez de fréquenter des lieux ou des individus troubles qui risquent d'éveiller en vous de vieux démons.

Cette période, du fait de la présence en maison XI de la planète réceptrice natale de ce transit, peut signifier que votre vie amicale ou sociale peut être affectée et modifiée pendant cette période. Cela peut aussi concerner des appuis ou protections que vous connaissez.

Diplomatie et bien-être affectif

Trigone ☿ Mercure ♀ Vénus

★★☆☆☆ **Période du lundi 22 mai 2023 au dimanche 28 mai 2023, retour et répétition du transit du 30 avril 2023 au 7 mai 2023 (particulièrement actif le jeudi 25 mai 2023, la précision du transit étant de 0°20')**

Vous vous sentez actuellement libre de vos pensées et de vos propos, apte à tout comprendre, désireuse de tout entreprendre. Même si votre existence quotidienne vous empêche de larguer les amarres, vous saurez attirer à vous les rencontres les plus insolites, recevoir les confidences les plus inattendues, et ainsi enrichir votre connaissance psychologique de ceux qui vous entourent.

Vous trouverez beaucoup de joies dans la lecture, les sorties, les conférences, et saurez faire la synthèse de ce que vous avez appris.

Les explications avec votre partenaire sentimental sont également favorisées, vous vous exprimez avec aisance et ferez le point sur la situation avec à-propos et diplomatie.

La planète de votre thème natal touchée par ce transit se trouve dans la maison II, en relation directe

Copyright © 2002 - 2018 Astrotheme, tous droits réservés
Ce document a été téléchargé sur le site www.astrotheme.fr

avec votre façon de gagner votre vie, vos finances personnelles, votre revenu, l'argent que vous gagnez : il est donc probable que cette période coïncide avec une modification de cet aspect de votre vie matérielle.

Sentiments constructifs et responsables

Trigone ♀ Vénus ♄ Saturne (planète réceptrice lente : transit collectif)

★☆☆☆☆ Période du mercredi 24 mai 2023 au dimanche 28 mai 2023, retour et répétition du transit du 11 février 2023 au 13 février 2023 (particulièrement actif le vendredi 26 mai 2023, la précision du transit étant de 0°15')

Même si vous n'êtes guère expansive, vous connaîtrez durant ces quelques jours des joies sentimentales qui vaudront leur pesant d'or. Vos affections et vos amitiés de longue date s'approfondiront encore davantage, et vous serez de bon conseil avec ceux que vous aimez, prête à les soutenir et à leur rendre des services.

La communication passera bien avec les personnes âgées, comme avec ceux ou celles dont la nature renfermée ne vous permet pas toujours de vous mettre à leur portée. Vous vous méfierez de votre subjectivité, et ce recul que vous prendrez par rapport à votre sensibilité vous aidera à y voir plus clair en vous.

La période est également propice aux travaux minutieux de décoration ou de réfection de votre logis.

Pendant cette période, du fait de la présence en maison XII de la planète de votre thème natal qui reçoit ce transit, il est possible que vous ressentiez des effets dans les domaines signifiés par cette maison : elle correspond au moi intérieur, aux épreuves, aux ennemis cachés, à la maladie parfois mais en tout cas avec une perspective d'évolution, à la solitude voulue ou imposée, à un certain isolement consenti ou exigé par la situation.

R Esprit d'initiative et bonne vitalité

Trigone ☉ Soleil ♂ Mars

★★☆☆☆ Période du mercredi 24 mai 2023 au dimanche 28 mai 2023, retour et répétition du transit du 26 septembre 2022 au 30 septembre 2022 (particulièrement actif le vendredi 26 mai 2023, la précision du transit étant de 0°01')

Ces planètes sont liées dans votre thème natal par un sextile : les effets bénéfiques de ce transit pourraient être amplifiés.

Vos initiatives se révéleront payantes. Vous déborderez d'énergie, serez sûre de vous et utiliserez des arguments convaincants pour faire aller vos proches là où vous le souhaitez. Votre appréhension de la réalité sera juste, directe, et vous agirez promptement pour dénouer d'éventuels conflits qui se présenteront autour de vous.

Votre vitalité, à la hausse, vous rendra infatigable. Vous pourrez en profiter pour abattre sans difficulté des besognes physiques pénibles que vous remettiez toujours au lendemain.

Vos rapports avec votre partenaire sentimental et les hommes en général seront francs, sincères,

Copyright © 2002 - 2018 Astrotheme, tous droits réservés
Ce document a été téléchargé sur le site www.astrotheme.fr

empreints d'une saine émulation.

La planète de votre thème natal touchée par ce transit se trouve dans la maison II, en relation directe avec votre façon de gagner votre vie, vos finances personnelles, votre revenu, l'argent que vous gagnez : il est donc probable que cette période coïncide avec une modification de cet aspect de votre vie matérielle.

Initiatives contrariées

Opposition ♂ Mars ♂ Mars

★★☆☆☆ Période du jeudi 25 mai 2023 au vendredi 2 juin 2023 (particulièrement actif le lundi 29 mai 2023, la précision du transit étant de 0°04')

Actuellement, vous ne vous sentez pas à votre aise. En effet, la situation extérieure vous oblige à agir d'une manière totalement différente de celle qui vous est accoutumée. Aussi avez-vous des difficultés à retrouver vos points de repère dans un cadre où personne ne conçoit les réalités comme vous.

Votre rythme d'action risque de s'en trouver perturbé ; vous pouvez mettre sur pied des plans, vous lancer dans des initiatives qu'il vous faudra interrompre au dernier moment.

Parfois, vous ressentirez l'impression déplaisante que votre énergie vous échappe, qu'elle est contrariée par des éléments plus puissants qu'elle.

Évitez de vous emporter, et modérez vos mouvements dont l'impétuosité pourrait entraîner des incidents, des chocs, des bris d'objets.

La planète de votre thème natal touchée par ce transit se trouve dans la maison II, en relation directe avec votre façon de gagner votre vie, vos finances personnelles, votre revenu, l'argent que vous gagnez : il est donc probable que cette période coïncide avec une modification de cet aspect de votre vie matérielle.

Éloquence et démarches favorisées

Trigone ☿ Mercure ♃ Jupiter

★★★☆☆ Période du vendredi 26 mai 2023 au mardi 30 mai 2023, retour et répétition du transit du 25 avril 2023 au 2 mai 2023 (particulièrement actif le dimanche 28 mai 2023, la précision du transit étant de 0°26')

Dans votre thème natal, Jupiter est maître de votre Ascendant : pour cette raison, ce transit qu'il reçoit doit être regardé avec une attention particulière car son influence peut être plus importante, à configuration égale, que sur une autre planète.

Durant quelques jours, votre éloquence et votre aisance en société seront particulièrement développées. C'est le moment d'en profiter pour adresser des requêtes aux administrations, pour obtenir des crédits ou des soutiens financiers.

Intellectuellement, vous serez performante. Vos idées manqueront peut-être d'originalité, mais elles seront fiables et sauront mettre en confiance vos proches ou vos supérieurs. Si vous avez un examen à

Copyright © 2002 - 2018 Astrotheme, tous droits réservés
Ce document a été téléchargé sur le site www.astrotheme.fr

passer, vous avez actuellement toutes les chances de votre côté, à condition que vous ne cultiviez pas la provocation.

Vous ferez des rencontres sympathiques qui, par la suite, vous aideront à vous introduire dans des groupements amicaux et à élargir ainsi le champ de vos connaissances.

La planète de votre thème natal touchée par ce transit se trouve dans la maison II, en relation directe avec votre façon de gagner votre vie, vos finances personnelles, votre revenu, l'argent que vous gagnez : il est donc probable que cette période coïncide avec une modification de cet aspect de votre vie matérielle.

R Séduction et joie de vivre

Trigone ♀ Vénus ☽ Lune

★★☆☆☆ Période du dimanche 28 mai 2023 au jeudi 1er juin 2023, retour et répétition du transit du 14 février 2023 au 16 février 2023 (particulièrement actif le mardi 30 mai 2023, la précision du transit étant de 0°01')

Ces planètes sont liées dans votre thème natal par un semi-carré : les effets bénéfiques de ce transit pourraient être légèrement atténués.

Votre affectivité, enrichie de multiples sensations, réjouit tous ceux que vous approchez. Vous êtes facilement émue, émerveillée, attendrie, vous éprouvez le besoin d'apporter la paix et l'harmonie à ceux qui ont su toucher votre corde sensible.

Les rapports familiaux sont au beau fixe ; d'un mot, vous savez détendre l'atmosphère, vous songez à faire plaisir en distribuant attentions et petits cadeaux.

Votre joie de vivre vous rend rayonnante, et votre douceur fait de vous quelqu'un à qui l'on a envie de se confier. Si vous exercez une activité artistique, la fréquentation de lieux pittoresques ou de personnes séduisantes excitera votre inspiration.

Vous vous sentirez bien dans votre peau, et concilierez parfaitement vie professionnelle et vie privée.

Pendant cette période, du fait de la présence en maison XII de la planète de votre thème natal qui reçoit ce transit, il est possible que vous ressentiez des effets dans les domaines signifiés par cette maison : elle correspond au moi intérieur, aux épreuves, aux ennemis cachés, à la maladie parfois mais en tout cas avec une perspective d'évolution, à la solitude voulue ou imposée, à un certain isolement consenti ou exigé par la situation.

Copyright © 2002 - 2018 Astrotheme, tous droits réservés
Ce document a été téléchargé sur le site www.astrotheme.fr

Hostilité inappropriée et pugnacité dangereuse

Carré ♃ Jupiter ♂ Mars

★★★★☆ **Période du lundi 29 mai 2023 au lundi 19 juin 2023 (particulièrement actif le jeudi 8 juin 2023, la précision du transit étant de 0°04')**

Les circonstances extérieures, et plus particulièrement les structures et les codes sociaux, vous paraîtront un obstacle à l'expression de vos désirs. Votre vitalité en sera diminuée et vous rongerez votre frein.

Cette situation étouffante vous incitera à faire preuve d'agressivité, à percevoir dans la moindre discussion une source de dispute. Aussi devrez-vous trouver un exutoire à la violence rentrée qui vous habite.

La pratique d'un sport paraît toute indiquée, à moins que vous ne mettiez votre pugnacité et votre talent pour la polémique au service d'un combat idéologique ou humanitaire.

Veillez tout de même à ne pas outrepasser vos capacités de résistance, tant physiques que psychiques. A vivre ainsi sur la brèche, vous pourriez finir par craquer, ne serait-ce qu'à l'occasion d'une colère inopportune ou d'un geste maladroit.

La planète de votre thème natal touchée par ce transit se trouve dans la maison II, en relation directe avec votre façon de gagner votre vie, vos finances personnelles, votre revenu, l'argent que vous gagnez : il est donc probable que cette période coïncide avec une modification de cet aspect de votre vie matérielle.

R Négociations et discussions fructueuses

Trigone ☿ Mercure MC Milieu du Ciel

★★☆☆☆ **Période du mardi 30 mai 2023 au samedi 3 juin 2023, retour et répétition du transit du 16 avril 2023 au 26 avril 2023 (particulièrement actif le jeudi 1er juin 2023, la précision du transit étant de 0°06')**

Cette planète et l'axe Milieu-Fond du Ciel sont liés par un carré dans votre thème natal : les effets bénéfiques de ce transit pourraient être atténués.

Dans votre vie professionnelle, les échanges, les discussions et les déplacements seront nombreux et fructueux. Vous vous tournerez délibérément vers l'avenir et essayerez de nouvelles stratégies. Vous vous aguerrirez par de nouvelles méthodes de travail avec optimisme et dynamisme.

Il est probable que vos ambitions grignotent partiellement votre vie privée, et que vous preniez sur votre disponibilité familiale pour peaufiner votre travail. Malgré tout, vous serez bien secondée et maintiendrez ainsi l'équilibre.

Copyright © 2002 - 2018 Astrotheme, tous droits réservés
Ce document a été téléchargé sur le site www.astrotheme.fr

Vos prévisions du mois de juin 2023

Déconvenues et imprévus

Opposition ☉ Soleil ♅ Uranus (planète réceptrice lente : transit collectif)

★☆☆☆☆ **Période du jeudi 1er juin 2023 au lundi 5 juin 2023, retour et répétition du transit du 1er juin 2022 au 5 juin 2022 (particulièrement actif le samedi 3 juin 2023, la précision du transit étant de 0°13')**

Le climat actuel n'est guère propice à l'expression de votre originalité. Il serait préférable de cultiver vos passions en secret, afin que des propos malveillants ne courent pas sur votre compte.

Néanmoins, un certain désir de choquer les esprits risque de vous pousser à enfreindre cette règle de prudence. Refrénez-le dans la mesure du possible, et souvenez-vous que tout le monde n'est pas prêt à se voir remis en question du jour au lendemain.

Votre nervosité qui vous maintient sur la brèche risque de vous pousser à vous surmener ; n'abusez pas d'excitants.

Vous aurez l'impression que votre partenaire sentimental limite votre besoin de liberté.

Cette période est en relation avec votre vitalité, votre personnalité, votre désir d'affirmation, votre comportement ou même votre look : il s'agit donc d'une possibilité d'influence sur votre propre évolution personnelle, la planète natale touchée par ce transit se trouvant en première maison de votre thème.

R Freins et pensées négatives

Opposition ☿ Mercure ♄ Saturne (planète réceptrice lente : transit collectif)

★★☆☆☆ **Période du samedi 3 juin 2023 au mardi 6 juin 2023, retour et répétition du transit du 21 avril 2022 au 23 avril 2022 (particulièrement actif le dimanche 4 juin 2023, la précision du transit étant de 0°18')**

Ces planètes sont liées dans votre thème natal par un semi-sextile : les effets négatifs de ce transit pourraient être légèrement atténués.

Actuellement, le climat extérieur ne vous est guère propice. On vous demande de faire preuve de sociabilité, de vous impliquer dans des échanges qui vous paraissent futiles et contrarient votre besoin d'isolement.

De même, dans votre travail et vos études, vous éprouvez le désir d'œuvrer à votre propre cadence, et les événements se liguent contre vous pour vous forcer à vous dépêcher et vous faire ainsi commettre étourderies et négligences.

Essayez de conserver malgré tout une zone de solitude dans laquelle vous serez à l'abri des contretemps et des perturbations de tous ordres, sinon vous en deviendrez d'humeur chagrine et éprouveriez des difficultés à terminer ce que vous avez à faire dans les temps.

Copyright © 2002 - 2018 Astrotheme, tous droits réservés
Ce document a été téléchargé sur le site www.astrotheme.fr

Pendant cette période, du fait de la présence en maison XII de la planète de votre thème natal qui reçoit ce transit, il est possible que vous ressentiez des effets dans les domaines signifiés par cette maison : elle correspond au moi intérieur, aux épreuves, aux ennemis cachés, à la maladie parfois mais en tout cas avec une perspective d'évolution, à la solitude voulue ou imposée, à un certain isolement consenti ou exigé par la situation.

Harmonie et diplomatie

Trigone ♀ Vénus ☉ Soleil

★☆☆☆☆ Période du samedi 3 juin 2023 au mercredi 7 juin 2023, retour et répétition du transit du 19 février 2023 au 22 février 2023 (particulièrement actif le lundi 5 juin 2023, la précision du transit étant de 0°21')

Ces quelques jours vous apporteront du baume au cœur. L'harmonie régnera parmi votre entourage, les mésententes passées s'estomperont, de multiples marques d'amitié et d'attention vous rendront d'humeur joyeuse, ouverte et accueillante.

Votre tact et votre diplomatie feront merveille, et vous saurez influencer en votre faveur tous ceux que vous approcherez.

Songez à soigner votre "look" car, actuellement, les apparences revêtent une certaine importante. La période est favorable aux fêtes, sorties amicales, voyages d'agrément...

Cette période est en relation avec votre vitalité, votre personnalité, votre désir d'affirmation, votre comportement ou même votre look : il s'agit donc d'une possibilité d'influence sur votre propre évolution personnelle, la planète natale touchée par ce transit se trouvant en première maison de votre thème.

Plaisirs, charme et séduction

Trigone ♀ Vénus AS Ascendant

★☆☆☆☆ Période du dimanche 4 juin 2023 au jeudi 8 juin 2023, retour et répétition du transit du 19 février 2023 au 22 février 2023 (particulièrement actif le mardi 6 juin 2023, la précision du transit étant de 0°10')

Le charme qui émane actuellement de vous, et la facilité que vous avez à établir des contacts, contribuent à élargir votre cercle amical.

Vous songez avant tout à séduire, à communiquer aux autres votre conception du plaisir et, à ce titre, vous pouvez briller en organisant des fêtes et des invitations qui resserreront les liens affectifs qui vous unissent à vos proches, et qui vous permettront aussi de faire de nouvelles connaissances.

Vous vous montrez accueillante et de bon conseil avec votre partenaire sentimental, mais pouvez malgré tout, vous laissant glisser sur votre mauvaise pente, l'accabler de vos caprices ou l'effrayer à cause de votre comportement changeant et quelquefois superficiel.

Dans les négociations que vous avez à effectuer, c'est vous qui avez la parole et, le moins que l'on puisse

Copyright © 2002 - 2018 Astrotheme, tous droits réservés
Ce document a été téléchargé sur le site www.astrotheme.fr

dire, est que vous vous en servirez abondamment pour éblouir et captiver tous ceux qui vous approcheront.

Tensions ou contrariété professionnelle

Carré ☉ Soleil MC Milieu du Ciel

★☆☆☆☆ Période du lundi 5 juin 2023 au vendredi 9 juin 2023, retour et répétition du transit du 6 décembre 2022 au 10 décembre 2022 (particulièrement actif le mercredi 7 juin 2023, la précision du transit étant de 0°00')

Cet aspect, qui se produit deux fois par an, peut indiquer un climat de tension dans le domaine professionnel, surtout si d'autres influx le confirment. Votre volonté, vos idées, votre désir d'affirmation, ou la façon dont vous vous mettez en avant, ne seront pas toujours très appréciés.

C'est certainement le moment de mettre de l'eau dans votre vin et de rechercher, dans votre monde professionnel, les complémentarités plutôt que les différences.

Irritabilité et sentiments excessifs

Carré ♀ Vénus ♇ Pluton (planète réceptrice lente : transit collectif)

★☆☆☆☆ Période du mardi 6 juin 2023 au samedi 10 juin 2023, retour et répétition du transit du 4 janvier 2023 au 6 janvier 2023 (particulièrement actif le jeudi 8 juin 2023, la précision du transit étant de 0°21')

Vos rapports affectifs sont actuellement troublés. Vous devez prendre conscience de l'agressivité qui vous anime, au lieu de la refouler et de la nier envers et contre tout. En effet, même si vous ne le voulez pas, c'est elle qui conduit actuellement la plupart de vos actes. Elle peut vous pousser à proférer des paroles blessantes dont vous ne mesurez pas la portée, ainsi qu'à cultiver le soupçon et le fatalisme.

Vos désirs et votre sensualité sont de même momentanément bloqués : leur intensité vous effraie, et vous perdez facilement votre sang-froid en présence de vos proches.

Sur le plan financier, vous devez vous défier de vos impulsions et ne pas accorder foi aux beaux parleurs.

Cette période, du fait de la présence en maison XI de la planète réceptrice natale de ce transit, peut signifier que votre vie amicale ou sociale peut être affectée et modifiée pendant cette période. Cela peut aussi concerner des appuis ou protections que vous connaissez.

Caprices et nervosité

Opposition ☿ Mercure ☽ Lune

★☆☆☆☆ Période du mardi 6 juin 2023 au jeudi 8 juin 2023, retour et répétition du transit du 30 mai 2022 au 7 juin 2022 (particulièrement actif le mercredi 7 juin 2023, la précision du transit étant de 0°02')

Vous éprouvez des difficultés à faire coïncider, dans votre vie quotidienne, réflexion, raisonnement et

Copyright © 2002 - 2018 Astrotheme, tous droits réservés
Ce document a été téléchargé sur le site www.astrotheme.fr

réactions émotionnelles épidermiques au monde extérieur. Vous aurez ainsi du mal à garder votre calme, à ne pas vous laisser emporter, sous le coup d'une surprise, par un torrent de paroles, de manifestations exubérantes plus ou moins bienvenues.

Des déplacements de dernière minute risquent de vous être imposés, qui déstabiliseront votre vie familiale ou l'organisation de vos tâches habituelles. Vous devrez néanmoins vous ouvrir à ces sollicitations et ne pas adopter une attitude capricieuse, revendicatrice, qui vous nuirait à plus long terme.

Avec les femmes de votre entourage, pendant quelques jours, la communication passera difficilement, tentez de minimiser ces désaccords provisoires.

Pendant cette période, du fait de la présence en maison XII de la planète de votre thème natal qui reçoit ce transit, il est possible que vous ressentiez des effets dans les domaines signifiés par cette maison : elle correspond au moi intérieur, aux épreuves, aux ennemis cachés, à la maladie parfois mais en tout cas avec une perspective d'évolution, à la solitude voulue ou imposée, à un certain isolement consenti ou exigé par la situation.

Initiatives originales efficaces

Trigone ♂ Mars ♅ Uranus (planète réceptrice lente : transit collectif)

★☆☆☆☆ Période du jeudi 8 juin 2023 au jeudi 15 juin 2023, retour et répétition du transit du 8 juin 2022 au 14 juin 2022 (particulièrement actif le dimanche 11 juin 2023, la précision du transit étant de 0°16')

Actuellement, votre énergie combattante et votre vitalité éblouissante vous permettent de vous imposer dans votre sphère d'activité, pourvu que celle-ci vous réserve un champ d'autonomie suffisant. Vos prises de position et vos décisions seront fermes, brutales et définitives, mais elles vous feront progresser à pas de géant en vous aidant à séparer l'essentiel de l'accessoire.

Les démarches sont favorisées, vous saisirez au vol les occasions les plus alléchantes, et trouverez le mot qu'il faut pour attirer l'attention sur vous.

De même, les activités sportives et les expéditions aventureuses vous sont propices ; vous pourrez y accomplir des exploits et y rehausser votre image de marque.

Vous êtes également capable de prendre les décisions qui s'imposent au nom de l'intérêt du groupe ou de la famille, et ceux qui se reposeront sur vous seront pleinement satisfaits de vos prestations.

Cette période est en relation avec votre vitalité, votre personnalité, votre désir d'affirmation, votre comportement ou même votre look : il s'agit donc d'une possibilité d'influence sur votre propre évolution personnelle, la planète natale touchée par ce transit se trouvant en première maison de votre thème.

Copyright © 2002 - 2018 Astrotheme, tous droits réservés
Ce document a été téléchargé sur le site www.astrotheme.fr

Susceptibilité et tiraillements affectifs

Opposition ♀ Vénus ♂ Mars

★★☆☆☆ **Période du jeudi 8 juin 2023 au mardi 13 juin 2023, retour et répétition du transit du 14 août 2022 au 17 août 2022 (particulièrement actif le samedi 10 juin 2023, la précision du transit étant de 0°24')**

Vous êtes tiraillée entre deux attitudes, dont l'une consiste à se montrer confiant, ouvert et souriant, et la seconde à se demander ce que cache telle ou telle parole aimable qui vous est adressée, quelle rivalité découlera de telle rencontre a priori très harmonieuse.

Rien ne vous oblige pourtant à trancher et à affirmer vos sympathies et antipathies d'une manière aussi catégorique : laissez passer les événements, laissez aux autres le temps de faire leurs preuves sans pour autant perdre toute votre vigilance.

Une certaine paresse va pour quelques jours limiter votre compétitivité et relâcher vos efforts ; n'en faites pas toute une montagne et abandonnez-vous au plaisir de vivre.

Sentimentalement, n'opposez pas aux demandes de votre partenaire une agressivité à vif, lui non plus ne vous veut pas tout le mal que vous imaginez.

La planète de votre thème natal touchée par ce transit se trouve dans la maison II, en relation directe avec votre façon de gagner votre vie, vos finances personnelles, votre revenu, l'argent que vous gagnez : il est donc probable que cette période coïncide avec une modification de cet aspect de votre vie matérielle.

Erreurs d'appréciation

Opposition ☿ Mercure ☉ Soleil

★☆☆☆☆ **Période du samedi 10 juin 2023 au lundi 12 juin 2023, retour et répétition du transit du 10 juin 2022 au 16 juin 2022 (particulièrement actif le dimanche 11 juin 2023, la précision du transit étant de 0°07')**

Vous éprouverez quelques difficultés lorsqu'il sera question d'exposer vos plans et de faire état de vos compétences et de vos succès passés. Des personnalités occupant une position sociale supérieure à la vôtre risquent de vous impressionner de manière défavorable ; vous perdrez vos moyens et ne parviendrez pas à attirer l'attention sur vous d'une manière aussi valorisante que vous le désirez.

Des malentendus ou des retards de dernière minute vous empêcheront de vous consacrer à vos tâches prioritaires et, si vous perdez votre calme, vous risquez de vous embrouiller et de commettre des erreurs d'appréciation.

Cette période est en relation avec votre vitalité, votre personnalité, votre désir d'affirmation, votre comportement ou même votre look : il s'agit donc d'une possibilité d'influence sur votre propre évolution personnelle, la planète natale touchée par ce transit se trouvant en première maison de votre thème.

Copyright © 2002 - 2018 Astrotheme, tous droits réservés
Ce document a été téléchargé sur le site www.astrotheme.fr

Échanges fructueux et animés

Opposition ☿ Mercure ASAscendant

★☆☆☆☆ **Période du samedi 10 juin 2023 au mardi 13 juin 2023, retour et répétition du transit du 12 juin 2022 au 17 juin 2022 (particulièrement actif le lundi 12 juin 2023, la précision du transit étant de 0°44')**

Vous serez très entourée : invitations, visites et sorties se succéderont durant ces quelques jours, et vous permettront de nouer ou de renouer le contact avec des personnes dont les paroles vous intéresseront, vous réjouiront et vous distrairont.

Le dialogue avec votre partenaire sentimental sera également facilité. Profitez-en pour provoquer des discussions nécessaires et pour établir entre vous deux un climat de compréhension et de complicité, une ambiance teintée d'humour.

Vous serez attirée par des personnalités jeunes, des modes nouvelles, des débats sans conséquence sur des sujets d'ordre général. En vous laissant aller à votre besoin de communiquer, vous améliorerez votre humeur et oublierez beaucoup de vos soucis.

Propos maladroits ou inadaptés

Opposition ☉ Soleil ☿ Mercure

★★☆☆☆ **Période du samedi 10 juin 2023 au jeudi 15 juin 2023, retour et répétition du transit du 10 juin 2022 au 14 juin 2022 (particulièrement actif le lundi 12 juin 2023, la précision du transit étant de 0°24')**

Vous souffrirez durant quelques jours de restrictions dans votre désir de communiquer. L'autorité abusive dont feront preuve certains de vos proches vous enlèvera votre confiance en vous. Ne vous laissez pas détourner de vos projets et ne retournez pas votre veste uniquement par peur de déplaire ou d'être critiquée.

Il existera ainsi un fossé important entre vos buts prioritaires, vos initiatives et vos propos. Plus vous vous laisserez influencer par d'autres, plus il se creusera. Faites preuve de davantage de fermeté et de courage pour défendre vos opinions.

Vous éprouverez des difficultés d'expression avec votre partenaire sentimental. Là encore, évitez de vous enferrer dans le mensonge pour éviter le moindre heurt.

Cette période est en relation avec votre vitalité, votre personnalité, votre désir d'affirmation, votre comportement ou même votre look : il s'agit donc d'une possibilité d'influence sur votre propre évolution personnelle, la planète natale touchée par ce transit se trouvant en première maison de votre thème.

Copyright © 2002 - 2018 Astrotheme, tous droits réservés
Ce document a été téléchargé sur le site www.astrotheme.fr

Efficacité intellectuelle

Trigone ☿ Mercure ♂ Mars

★☆☆☆☆ **Période du mardi 13 juin 2023 au jeudi 15 juin 2023, retour et répétition du transit du 13 octobre 2022 au 15 octobre 2022 (particulièrement actif le mercredi 14 juin 2023, la précision du transit étant de 0°12')**

Actuellement, vous vous montrez sûre de vous dans vos discussions et productions intellectuelles. Vous vous attachez surtout à concrétiser vos plans, vous brûlez les étapes et éliminez les détails et les fioritures. Cette attitude vous réussit, elle vous permet d'abattre beaucoup de travail en peu de temps, et vous aide à vous affirmer lors d'entretiens houleux.

Profitez-en pour réclamer votre dû, pour entreprendre des démarches difficiles. Si vous effectuez un stage, celui-ci se révélera très enrichissant pour vous, car vous saurez vous intégrer sans à-coup à une équipe et vous montrer performante sur le terrain.

La planète de votre thème natal touchée par ce transit se trouve dans la maison II, en relation directe avec votre façon de gagner votre vie, vos finances personnelles, votre revenu, l'argent que vous gagnez : il est donc probable que cette période coïncide avec une modification de cet aspect de votre vie matérielle.

Renouveau affectif et surprises agréables

Trigone ♀ Vénus ♅ Uranus (planète réceptrice lente : transit collectif)

★☆☆☆☆ **Période du samedi 17 juin 2023 au jeudi 22 juin 2023, retour et répétition du transit du 1er mars 2023 au 4 mars 2023 (particulièrement actif le mardi 20 juin 2023, la précision du transit étant de 0°15')**

Vous parvenez actuellement à concilier vie affective et indépendance, et vous tirerez beaucoup de satisfactions d'explications à cœur ouvert que vous aurez su susciter. La période est donc favorable à un nouveau départ sentimental, à des escapades solitaires vous permettant de retrouver votre autonomie.

Vous trouverez beaucoup de plaisir en fréquentant des personnes originales, anticonformistes, avec qui vous aurez des relations très libres.

Votre affectivité trouvera également à s'exprimer par le biais d'activités artistiques telles que la photographie, et de pratiques telles que le yoga ou la sophrologie.

Vous vous sentirez bien dans votre corps, car libérée d'inhibitions et de blocages vous venant du passé.

Cette période est en relation avec votre vitalité, votre personnalité, votre désir d'affirmation, votre comportement ou même votre look : il s'agit donc d'une possibilité d'influence sur votre propre évolution personnelle, la planète natale touchée par ce transit se trouvant en première maison de votre thème.

Copyright © 2002 - 2018 Astrotheme, tous droits réservés
Ce document a été téléchargé sur le site www.astrotheme.fr

Impulsivité et nervosité dans la communication

Opposition ☿ Mercure ♅ Uranus (planète réceptrice lente : transit collectif)

★★☆☆☆ Période du samedi 17 juin 2023 au lundi 19 juin 2023, retour et répétition du transit du 23 juin 2022 au 26 juin 2022 (particulièrement actif le dimanche 18 juin 2023, la précision du transit étant de 0°22')

Ces planètes sont liées dans votre thème natal par une conjonction : les effets négatifs de ce transit pourraient être atténués.

Actuellement, le climat extérieur ne vous permet pas d'agir à votre guise. Vous brûlez d'impatience et vous vous montrez nerveuse, impulsive, animée par un intense besoin de communication tous azimuts, et un désir de franchise sans détour. Malheureusement, vos proches restent sourds à vos suggestions et vous entraînent dans des débats oiseux qui vous laissent frustrée et révoltée.

Essayez malgré tout de faire taire votre agitation, car vous risquez de commettre des gaffes ou de lancer des sentences catégoriques et excessives qui seront mal interprétées.

Sous prétexte d'efficacité, vous devrez également éviter, dans vos études, recherches ou écrits, d'exagérer la portée de certains faits et de semer le trouble dans les esprits.

Cette période est en relation avec votre vitalité, votre personnalité, votre désir d'affirmation, votre comportement ou même votre look : il s'agit donc d'une possibilité d'influence sur votre propre évolution personnelle, la planète natale touchée par ce transit se trouvant en première maison de votre thème.

Dispersion et désillusion possibles

Opposition ☉ Soleil ♆ Neptune (planète réceptrice lente : transit collectif)

★★☆☆☆ Période du lundi 19 juin 2023 au vendredi 23 juin 2023, retour et répétition du transit du 19 juin 2022 au 23 juin 2022 (particulièrement actif le mercredi 21 juin 2023, la précision du transit étant de 0°04')

Ces planètes sont liées dans votre thème natal par un semi-sextile : les effets négatifs de ce transit pourraient être légèrement atténués.

La situation actuelle vous impose des devoirs qui limitent vos moyens d'action. Pour satisfaire vos supérieurs hiérarchiques ou pour faire progresser vos propres ambitions, vous vous devez d'adopter une ligne de conduite stable, mais ne parvenez pas pour le moment à vous y tenir fermement.

Ne vagabondez pas trop en chemin malgré tout, car votre dispersion risque de vous faire passer à côté de belles occasions. Osez affirmer clairement ce que vous voulez au lieu de vouloir à tout prix paraître désintéressée.

Ne trichez pas avec vos propres désirs. Le désordre et l'illusion sont les principaux ennemis de votre réussite. Physiquement, vous pourriez connaître des troubles allergiques momentanés.

Cette période est en relation avec votre vitalité, votre personnalité, votre désir d'affirmation, votre

Copyright © 2002 - 2018 Astrotheme, tous droits réservés
Ce document a été téléchargé sur le site www.astrotheme.fr

comportement ou même votre look : il s'agit donc d'une possibilité d'influence sur votre propre évolution personnelle, la planète natale touchée par ce transit se trouvant en première maison de votre thème.

R Maladresse et danger de gaffes

Carré ☿ Mercure MC Milieu du Ciel

★★☆☆☆ Période du lundi 19 juin 2023 au mercredi 21 juin 2023, retour et répétition du transit du 26 novembre 2022 au 28 novembre 2022 (particulièrement actif le mardi 20 juin 2023, la précision du transit étant de 0°03')

Cette planète et l'axe Milieu-Fond du Ciel sont liés par un carré dans votre thème natal : les effets négatifs de ce transit pourraient être amplifiés.

Durant quelques jours, vous devrez éviter de prendre des décisions concernant votre vie professionnelle. En effet, vous ferez preuve de maladresse et, parlant trop facilement de sujets que vous ne maîtrisez que très partiellement, risquez de vous attirer les critiques de vos collègues ou de vos supérieurs.

Vous pouvez également passer pour une opportuniste en affichant naïvement vos plans et projets. Ces impairs risquent de vous obliger à tout reprendre à zéro, aussi montrez-vous plus discrète et moins gaffeuse.

Le climat à votre foyer souffrira d'un manque de communication : montrez-vous plus souple avec les membres de votre famille, et évitez de ressasser à tout propos vos déboires extérieurs.

Épreuves et perturbations

Carré ♂ Mars ♄ Saturne (planète réceptrice lente : transit collectif)

★★☆☆☆ Période du mercredi 21 juin 2023 au mardi 27 juin 2023, retour et répétition du transit du 30 mars 2022 au 4 avril 2022 (particulièrement actif le samedi 24 juin 2023, la précision du transit étant de 0°00')

Vous traversez une période pendant laquelle votre vitalité et votre efficacité seront en baisse. Afin de ne pas sombrer dans la mélancolie et de préserver vos acquis, votre mouvement naturel consistera à vous replier sur vous-même, à établir une distinction sévère entre votre vie intime et le monde extérieur, à vous fermer à toute influence perturbatrice.

Vous risquez d'être traitée d'égoïste, d'avare ; vous devrez faire comprendre à vos proches que vous avez besoin d'isolement, de concentration et de calme, mais que vous ne les oubliez pas. Néanmoins, le climat général sera à l'insatisfaction, à la crainte de l'avenir. Aussi devrez-vous éviter de vous lancer dans des luttes ou de prendre des initiatives, car votre vision pessimiste de la situation ne sera guère en mesure de vous stimuler.

Physiquement, votre ossature ou vos dents seront fragilisées, de même que les oreilles, qui peuvent être le siège d'inflammations.

Pendant cette période, du fait de la présence en maison XII de la planète de votre thème natal qui reçoit

Copyright © 2002 - 2018 Astrotheme, tous droits réservés
Ce document a été téléchargé sur le site www.astrotheme.fr

ce transit, il est possible que vous ressentiez des effets dans les domaines signifiés par cette maison : elle correspond au moi intérieur, aux épreuves, aux ennemis cachés, à la maladie parfois mais en tout cas avec une perspective d'évolution, à la solitude voulue ou imposée, à un certain isolement consenti ou exigé par la situation.

Force et lucidité

Trigone ☉ Soleil ♇ Pluton (planète réceptrice lente : transit collectif)

★☆☆☆☆ Période du jeudi 22 juin 2023 au lundi 26 juin 2023, retour et répétition du transit du 20 février 2023 au 23 février 2023 (particulièrement actif le samedi 24 juin 2023, la précision du transit étant de 0°21')

Cet aspect, qui se produit deux fois par an, n'est toutefois pas négligeable s'il arrive lors d'une période de turbulences. Grâce à lui, vous vous découvrirez des ressources vitales insoupçonnées et, faisant fi des convenances, tracerez votre sillon selon vos désirs et votre éthique véritable.

Vous parviendrez même à cerner vos zones d'ombre (qui n'en a pas !) et à transformer vos faiblesses en forces. Vous brillerez peut-être dans un étroit cénacle, mais votre prestige n'en sera que plus éclatant.

Cette période, du fait de la présence en maison XI de la planète réceptrice natale de ce transit, peut signifier que votre vie amicale ou sociale peut être affectée et modifiée pendant cette période. Cela peut aussi concerner des appuis ou protections que vous connaissez.

Maladresse et étourderies

Opposition ☿ Mercure ☿ Mercure

★☆☆☆☆ Période du jeudi 22 juin 2023 au vendredi 23 juin 2023, retour et répétition du transit du 29 juin 2022 au 1er juillet 2022 (particulièrement actif le vendredi 23 juin 2023, la précision du transit étant de 0°54')

Les relations que vous entretenez avec vos proches sont actuellement perturbées par une relative incompréhension. Les propos que vous entendez autour de vous ne correspondent guère à vos exigences, et vous êtes déçue par leur banalité ou leur médiocrité.

Vous risquez, par réaction, de devenir excessivement critique et acerbe, et de tout juger sous un angle négatif. Modérez vos élans, qui vous feront proférer des paroles maladroites, et calmez votre nervosité.

Intellectuellement, vous allez traverser durant quelques jours une phase de dispersion et de déconcentration. Si néanmoins vous ne pouvez éviter de fournir un travail, de rédiger un rapport, méfiez-vous des fautes d'étourderie et des mots à double sens.

Cette période est en relation avec votre vitalité, votre personnalité, votre désir d'affirmation, votre comportement ou même votre look : il s'agit donc d'une possibilité d'influence sur votre propre évolution personnelle, la planète natale touchée par ce transit se trouvant en première maison de votre thème.

Copyright © 2002 - 2018 Astrotheme, tous droits réservés
Ce document a été téléchargé sur le site www.astrotheme.fr

Esprit de répartie et multiplicité de contacts

Trigone ♂ Mars ☿ Mercure

★★☆☆☆ **Période du vendredi 23 juin 2023 au vendredi 30 juin 2023, retour et répétition du transit du 20 juin 2022 au 26 juin 2022 (particulièrement actif le lundi 26 juin 2023, la précision du transit étant de 0°09')**

Vous serez pleine de vitalité, prompte à l'action, brillante dans la polémique, ferme et définitive dans vos décisions.

Vous serez amenée à effectuer de courts déplacements, à multiplier rencontres et discussions téléphoniques et, à chaque fois, vous ferez mouche.

Vous dissiperez allègrement de vieux malentendus, serez à l'origine de rapprochements, bousculerez les retardataires, et gagnerez ainsi un temps précieux pour la suite de vos projets.

Peu soucieuse de vous mettre à l'unisson de l'ambiance régnant autour de vous, vous ferez bouger les mentalités en posant les bonnes questions. De même, tous les travaux manuels seront favorisés.

Cette période est en relation avec votre vitalité, votre personnalité, votre désir d'affirmation, votre comportement ou même votre look : il s'agit donc d'une possibilité d'influence sur votre propre évolution personnelle, la planète natale touchée par ce transit se trouvant en première maison de votre thème.

R Succès amoureux ou satisfactions d'estime

Trigone ♃ Jupiter ♀ Vénus

★★★★★ **Période du vendredi 23 juin 2023 au vendredi 21 juillet 2023 (particulièrement actif le jeudi 6 juillet 2023, la précision du transit étant de 0°00')**

Ces planètes sont liées dans votre thème natal par une conjonction : les effets bénéfiques de ce transit pourraient être amplifiés.

La sympathie que vous attirerez par vos attitudes spontanées et optimistes, par vos propos accueillants et tolérants, vous vaudra de nombreuses joies et des succès d'amour-propre.

Sentimentalement, la période est favorable aux rencontres, aux sorties et aux distractions, si vous vivez déjà en couple, vous pouvez envisager un voyage ou une escapade loin des soucis quotidiens.

Dans votre milieu professionnel, des soutiens amicaux ou des faveurs inespérées vous aideront à progresser et à vous mettre en valeur. Acceptez-les avec chaleur, et manifestez votre gratitude sans craindre les arrière-pensées.

Peut-être serez-vous d'humeur dépensière, mais vous saurez vous limiter au dernier moment et ne mettrez pas votre budget en péril.

Si vous exercez une activité artistique, vous créerez dans la joie et rencontrerez un accueil bienveillant de

Copyright © 2002 - 2018 Astrotheme, tous droits réservés
Ce document a été téléchargé sur le site www.astrotheme.fr

la part d'un public éventuel.

La planète de votre thème natal touchée par ce transit se trouve dans la maison II, en relation directe avec votre façon de gagner votre vie, vos finances personnelles, votre revenu, l'argent que vous gagnez : il est donc probable que cette période coïncide avec une modification de cet aspect de votre vie matérielle.

R Communication confuse

Opposition ☿ Mercure ♆ Neptune (planète réceptrice lente : transit collectif)

★★☆☆☆ Période du lundi 26 juin 2023 au mardi 27 juin 2023, retour et répétition du transit du 4 juillet 2022 au 5 juillet 2022 (particulièrement actif le lundi 26 juin 2023, la précision du transit étant de 0°58')

Ces planètes sont liées dans votre thème natal par une conjonction : les effets négatifs de ce transit pourraient être atténués.

Actuellement, le climat extérieur n'est pas propice à l'expression de vos pensées, réflexions et inspirations. Vous êtes débordante de bonnes idées, mais faites l'impasse sur les éléments concrets, les opinions de vos proches qui constituent autant d'obstacles à leur réalisation.

Tenez compte des avis de prudence qui vous sont adressés. En effet, si vous vous obstinez à bâtir sur du sable, vous perdrez beaucoup de temps, voire d'argent.

La communication verbale avec votre entourage est également troublée, confuse, et constitue un terrain favorable à l'éclosion et à la floraison de malentendus et de quiproquos. Cela est dû, en partie, à votre manque de précision. Aussi, efforcez-vous de terminer vos phrases et de mettre les points sur les "i" si vous voulez que vos messages soient bien reçus.

Cette période est en relation avec votre vitalité, votre personnalité, votre désir d'affirmation, votre comportement ou même votre look : il s'agit donc d'une possibilité d'influence sur votre propre évolution personnelle, la planète natale touchée par ce transit se trouvant en première maison de votre thème.

Efficacité et discernement

Trigone ☿ Mercure ♇ Pluton (planète réceptrice lente : transit collectif)

★☆☆☆☆ Période du mardi 27 juin 2023 au mercredi 28 juin 2023, retour et répétition du transit du 3 mars 2023 au 5 mars 2023 (particulièrement actif le mercredi 28 juin 2023, la précision du transit étant de 0°13')

Durant cette période, vous y verrez clair dans les situations les plus embrouillées, et profiterez ainsi de cette avance que vous avez sur vos proches pour assurer vos arrières.

Vos propos impérieux, fermes et passionnés, parleront en votre faveur, beaucoup y verront la marque d'une solidité intérieure et d'une intégrité qui forcera l'admiration. Aussi, si vous avez des démarches à effectuer ou des requêtes à présenter, laissez parler votre cœur, cette attitude directe vous étant favorable.

Copyright © 2002 - 2018 Astrotheme, tous droits réservés
Ce document a été téléchargé sur le site www.astrotheme.fr

Vous pouvez également profiter de ce transit pour mettre de l'ordre dans vos affaires et pour réformer radicalement votre manière de travailler ou votre organisation quotidienne, en éliminant des tâches secondaires. Vous regagnerez ainsi beaucoup de votre efficacité.

Cette période, du fait de la présence en maison XI de la planète réceptrice natale de ce transit, peut signifier que votre vie amicale ou sociale peut être affectée et modifiée pendant cette période. Cela peut aussi concerner des appuis ou protections que vous connaissez.

Amertume et contrariétés

Carré ♀ Vénus ♄ Saturne (planète réceptrice lente : transit collectif)

★☆☆☆☆ Période du mardi 27 juin 2023 au lundi 3 juillet 2023, retour et répétition du transit du 17 janvier 2023 au 20 janvier 2023 (particulièrement actif le vendredi 30 juin 2023, la précision du transit étant de 0°06')

Vos élans et besoins affectifs se heurtent actuellement au poids des habitudes, à la sévérité ou au manque d'entrain de vos proches.

Vous vous donnez beaucoup de mal pour apporter votre contribution d'attention et de tendresse à ceux que vous aimez, mais vous ne parvenez pas à établir le contact. Le résultat en est que votre humeur s'assombrit et que vous vous sentez envahie par la tristesse et l'amertume.

Réagissez en vous offrant quelques joies égoïstes et en vous adonnant à vos hobbies préférés.

La communication avec les personnes âgées connaîtra quelques blocages, ainsi qu'avec les adolescents dont vous aurez du mal à comprendre les appréhensions.

Pendant cette période, du fait de la présence en maison XII de la planète de votre thème natal qui reçoit ce transit, il est possible que vous ressentiez des effets dans les domaines signifiés par cette maison : elle correspond au moi intérieur, aux épreuves, aux ennemis cachés, à la maladie parfois mais en tout cas avec une perspective d'évolution, à la solitude voulue ou imposée, à un certain isolement consenti ou exigé par la situation.

R Susceptibilité et conflits

Carré ♂ Mars ☽ Lune

★★★☆☆ Période du mardi 27 juin 2023 au mardi 4 juillet 2023, retour et répétition du transit du 4 avril 2022 au 10 avril 2022 (particulièrement actif le vendredi 30 juin 2023, la précision du transit étant de 0°11')

Ces planètes sont liées dans votre thème natal par un quintile : les effets négatifs de ce transit pourraient être légèrement atténués.

Votre sensibilité risque d'être mise à rude épreuve durant ces quelques jours. Des stress ou des agressions psychiques viendront vous perturber jusque sous votre toit. Au lieu d'analyser la situation avec sang-froid, vous vous laisserez emporter par l'agitation ambiante et ajouterez votre affolement à celui de vos proches.

Copyright © 2002 - 2018 Astrotheme, tous droits réservés
Ce document a été téléchargé sur le site www.astrotheme.fr

Ne laissez pas des inquiétudes infondées envahir votre esprit, et ménagez-vous quelques plages de repos.

Surveillez vos paroles lors d'éventuelles discussions familiales, car vous manquerez de tact et pourriez blesser certaines personnes de votre entourage. Vous-même serez sur la défensive et ressentirez de manière outrée le moindre propos qui vous sera adressé.

Faites attention à votre digestion, votre estomac est fragilisé.

Avec votre mère ou une parente proche, des mots entre vous pourraient être cinglants, prenez garde.

Pendant cette période, du fait de la présence en maison XII de la planète de votre thème natal qui reçoit ce transit, il est possible que vous ressentiez des effets dans les domaines signifiés par cette maison : elle correspond au moi intérieur, aux épreuves, aux ennemis cachés, à la maladie parfois mais en tout cas avec une perspective d'évolution, à la solitude voulue ou imposée, à un certain isolement consenti ou exigé par la situation.

Contacts chaleureux

Trigone ♀ Vénus ☿ Mercure

★★☆☆☆ Période du jeudi 29 juin 2023 au jeudi 6 juillet 2023, retour et répétition du transit du 8 mars 2023 au 11 mars 2023 (particulièrement actif le dimanche 2 juillet 2023, la précision du transit étant de 0°00')

L'ambiance générale est propice aux échanges de vues, aux discussions et négociations dans un climat de sympathie et de tolérance réciproque. Vous devez en profiter pour présenter vos requêtes, effectuer des déplacements dans le but de vous rapprocher de proches ou d'amis perdus de vue.

Des lettres ou des coups de téléphone inattendus vous apporteront d'heureuses nouvelles et beaucoup de joie. Sentimentalement, vous garderez votre quant-à-soi, répugnant à vous laisser envahir par vos sentiments, et désireux avant tout de préserver votre autonomie et celle de votre partenaire : la période sera aux flirts, aux amours-amitiés, au marivaudage.

Dans vos communications, orales et écrites, vous ferez preuve d'habileté et vous donnerez de vous une image chaleureuse.

Cette période est en relation avec votre vitalité, votre personnalité, votre désir d'affirmation, votre comportement ou même votre look : il s'agit donc d'une possibilité d'influence sur votre propre évolution personnelle, la planète natale touchée par ce transit se trouvant en première maison de votre thème.

Copyright © 2002 - 2018 Astrotheme, tous droits réservés
Ce document a été téléchargé sur le site www.astrotheme.fr

Bouleversements intimes et instabilité

Opposition ♅ Uranus ☽ Lune

★★★★★ **Période du jeudi 29 juin 2023 au mardi 31 octobre 2023 (particulièrement actif le jeudi 24 août 2023, la précision du transit étant de 1°07')**

Émotionnellement, vous oscillez entre des enthousiasmes violents, spontanés et enflammés, et des replis frileux sur vous-même.

Vous désirez vous détacher de votre famille d'origine, prendre davantage d'autonomie avec ceux qui vivent dans votre foyer, mais vous n'allez pas jusqu'au bout de vos décisions, et cela vous déstabilise.

Changeant d'humeur au gré des événements, vous recherchez dans les rencontres amicales un exutoire à votre besoin d'anticonformisme, et vous vous dispersez ainsi à tout-va.

Votre vie quotidienne sera ponctuée de petits incidents qui bouleverseront vos plans et vous obligeront à trouver des solutions de rechange au dernier moment. Vous y parviendrez avec brio, même si cela vous épuise nerveusement.

Pendant cette période, du fait de la présence en maison XII de la planète de votre thème natal qui reçoit ce transit, il est possible que vous ressentiez des effets dans les domaines signifiés par cette maison : elle correspond au moi intérieur, aux épreuves, aux ennemis cachés, à la maladie parfois mais en tout cas avec une perspective d'évolution, à la solitude voulue ou imposée, à un certain isolement consenti ou exigé par la situation.

Blessures d'amour-propre

Opposition ☉ Soleil ♀ Vénus

★☆☆☆☆ **Période du vendredi 30 juin 2023 au mardi 4 juillet 2023, retour et répétition du transit du 29 juin 2022 au 4 juillet 2022 (particulièrement actif le dimanche 2 juillet 2023, la précision du transit étant de 0°14')**

Actuellement, le climat extérieur vous force à sortir de votre inertie et à vous affirmer, malgré votre désir de paix et d'harmonie. Vous aurez en effet fort à faire pour maintenir le calme autour de vous, car des personnes abusant de leur autorité viendront se mêler de ce qui ne les regarde pas. Des attaques pourront vous être adressées qui, bien que bénignes, froisseront votre amour-propre.

De même, la nécessité de faire progresser vos projets professionnels vous obligera à limiter vos dépenses d'agrément.

Votre vitalité sera momentanément affaiblie par un rythme de vie un peu décousu et par des excès, alimentaires ou autres, auxquels vous vous laisserez aller.

Votre partenaire sentimental vous semblera peu attentif à votre égard.

La planète de votre thème natal touchée par ce transit se trouve dans la maison II, en relation directe avec votre façon de gagner votre vie, vos finances personnelles, votre revenu, l'argent que vous gagnez : il

Copyright © 2002 - 2018 Astrotheme, tous droits réservés
Ce document a été téléchargé sur le site www.astrotheme.fr

est donc probable que cette période coïncide avec une modification de cet aspect de votre vie matérielle.

Malentendus affectifs

Opposition ☿ Mercure ♀ Vénus

★☆☆☆☆ Période du vendredi 30 juin 2023 au dimanche 2 juillet 2023, retour et répétition du transit du 9 juillet 2022 au 10 juillet 2022 (particulièrement actif le samedi 1er juillet 2023, la précision du transit étant de 0°15')

Actuellement, le climat qui vous environne vous empêche d'agir selon vos désirs. Vos proches coupent les cheveux en quatre, pinaillent sur des détails, vous adressent parfois quelques menus reproches et, assaillie par cette agressivité latente, vous ne pouvez plus vous laisser aller à la confiance.

Évitez néanmoins d'attacher une importance excessive à ces malentendus, car ils n'auront rien de profond. Vos obligations professionnelles risquent d'empiéter sur votre vie sentimentale.

Essayez de faire la part des choses, sans vous sentir lésée en permanence par le moindre contretemps à la concrétisation de vos plaisirs.

La planète de votre thème natal touchée par ce transit se trouve dans la maison II, en relation directe avec votre façon de gagner votre vie, vos finances personnelles, votre revenu, l'argent que vous gagnez : il est donc probable que cette période coïncide avec une modification de cet aspect de votre vie matérielle.

Vos prévisions du mois de juillet 2023

Difficultés d'intégration et manque de tact

Opposition ☉ Soleil ♃ Jupiter

★★★★☆ Période du dimanche 2 juillet 2023 au vendredi 7 juillet 2023, retour et répétition du transit du 2 juillet 2022 au 6 juillet 2022 (particulièrement actif le mardi 4 juillet 2023, la précision du transit étant de 0°26')

Dans votre thème natal, Jupiter est maître de votre Ascendant : pour cette raison, ce transit qu'il reçoit doit être regardé avec une attention particulière car son influence peut être plus importante, à configuration égale, que sur une autre planète.

Actuellement, vous vous sentez mal intégrée à votre entourage habituel, social ou professionnel. Vous avez l'impression que vos tentatives pour faire plaisir à autrui et pour maintenir l'harmonie sont mal perçues. Certains de vos projets peuvent même être carrément refusés.

Ne prenez pas ce rejet pour une remise en cause radicale de tout ce que vous êtes et avez fait par le passé. En réalité, ce que l'on vous reprochera sera un manque de tact et une tendance à vous exprimer sans tenir compte du moment ou du lieu. Surveillez cette tendance au relâchement qui, dans tous domaines, risque de vous faire passer la mesure.

Vous aurez l'impression que l'on ne vous soutient pas suffisamment.

Copyright © 2002 - 2018 Astrotheme, tous droits réservés
Ce document a été téléchargé sur le site www.astrotheme.fr

La planète de votre thème natal touchée par ce transit se trouve dans la maison II, en relation directe avec votre façon de gagner votre vie, vos finances personnelles, votre revenu, l'argent que vous gagnez : il est donc probable que cette période coïncide avec une modification de cet aspect de votre vie matérielle.

Blessures d'amour-propre

Opposition ☿ Mercure ♃ Jupiter

★★★☆☆ Période du dimanche 2 juillet 2023 au lundi 3 juillet 2023, retour et répétition du transit du 10 juillet 2022 au 12 juillet 2022 (particulièrement actif le dimanche 2 juillet 2023, la précision du transit étant de 0°40')

Dans votre thème natal, Jupiter est maître de votre Ascendant : pour cette raison, ce transit qu'il reçoit doit être regardé avec une attention particulière car son influence peut être plus importante, à configuration égale, que sur une autre planète.

Certains propos qui vous seront adressés risquent de froisser votre susceptibilité. On vous remettra en question, on se moquera plus ou moins gentiment de vous.

Évitez de céder à la colère, car vos adversaires en profiteront aussitôt. Essayez plutôt de faire le point sur votre travail, de réviser votre argumentation, et de tenir compte davantage de ce qu'on vous demande.

Vous serez facilement tentée par les mensonges diplomatiques, les excuses toutes faites ; malheureusement, vous aurez tendance à les bâcler, à négliger leur vraisemblance, et vous n'atteindrez pas ainsi le résultat escompté.

Dans vos études ou vos recherches, vous pouvez soigner la forme à l'extrême, mais faire complètement l'impasse sur des questions de fond, songez-y.

La planète de votre thème natal touchée par ce transit se trouve dans la maison II, en relation directe avec votre façon de gagner votre vie, vos finances personnelles, votre revenu, l'argent que vous gagnez : il est donc probable que cette période coïncide avec une modification de cet aspect de votre vie matérielle.

R Insatisfaction et susceptibilité

Carré ♀ Vénus ☽ Lune

★★★☆☆ Période du lundi 3 juillet 2023 au mardi 11 juillet 2023, retour et répétition du transit du 20 janvier 2023 au 23 janvier 2023 (particulièrement actif le jeudi 6 juillet 2023, la précision du transit étant de 0°11')

Ces planètes sont liées dans votre thème natal par un semi-carré : les effets négatifs de ce transit pourraient être légèrement amplifiés.

De multiples sollicitations viendront vous détourner de vos tâches quotidiennes. Vous risquez de vous abandonner à la nonchalance, de manquer à vos promesses, de faire preuve de négligence dans l'organisation de votre vie domestique.

Cela ne serait rien si vous en tiriez davantage de liberté, mais, en réalité, l'insatisfaction qui vous mine ne

Copyright © 2002 - 2018 Astrotheme, tous droits réservés
Ce document a été téléchargé sur le site www.astrotheme.fr

peut vous faire apprécier les moments de détente à leur juste valeur.

Vous vous sentez délaissée, mal aimée, et avez tendance à prendre la mouche au moindre propos, en imaginant que l'on ne cherche qu'à blesser votre sensibilité. Montrez-vous plus lucide et plus mature. N'entretenez pas avec vos proches un rapport de dépendance en vous laissant aller à la facilité.

Pendant cette période, du fait de la présence en maison XII de la planète de votre thème natal qui reçoit ce transit, il est possible que vous ressentiez des effets dans les domaines signifiés par cette maison : elle correspond au moi intérieur, aux épreuves, aux ennemis cachés, à la maladie parfois mais en tout cas avec une perspective d'évolution, à la solitude voulue ou imposée, à un certain isolement consenti ou exigé par la situation.

R Audace et efficacité intellectuelle

Sextile ☿ Mercure MC Milieu du Ciel

★★☆☆☆ Période du lundi 3 juillet 2023 au mercredi 5 juillet 2023, retour et répétition du transit du 7 novembre 2022 au 9 novembre 2022 (particulièrement actif le mardi 4 juillet 2023, la précision du transit étant de 0°08')

Cette planète et l'axe Milieu-Fond du Ciel sont liés par un carré dans votre thème natal : les effets bénéfiques de ce transit pourraient être atténués.

La bonne humeur qui règne actuellement à votre foyer vous donnera des ailes. Aidée et encouragée par les suggestions de vos proches, vous serez prête à toutes les audaces.

Intellectuellement, votre connaissance approfondie des tenants et aboutissants des situations ou des dossiers que vous avez à traiter vous permettra de prendre vos adversaires au dépourvu.

Vous vous montrerez également brillante dans vos propos, et utiliserez habilement vos expériences passées pour aborder ceux dont vous attendez beaucoup sur le plan social, mais qui vous impressionnent quelque peu.

R Sérieux et fertilité intellectuelle

Trigone ☿ Mercure ♄ Saturne (planète réceptrice lente : transit collectif)

★★☆☆☆ Période du mercredi 5 juillet 2023 au jeudi 6 juillet 2023, retour et répétition du transit du 13 mars 2023 au 14 mars 2023 (particulièrement actif le jeudi 6 juillet 2023, la précision du transit étant de 0°15')

Ces planètes sont liées dans votre thème natal par un semi-sextile : les effets bénéfiques de ce transit pourraient être légèrement amplifiés.

La période est favorable pour présenter de la manière la plus sérieuse et la plus rigoureuse possible les résultats d'études, de travaux ou de démarches accomplis avant. Vous pouvez ainsi retrouver au fond de vos tiroirs une œuvre ou un texte que vous aviez rédigés il y a longtemps, et pouvoir vous en resservir pour défendre votre position actuelle.

Copyright © 2002 - 2018 Astrotheme, tous droits réservés
Ce document a été téléchargé sur le site www.astrotheme.fr

Dans votre vie quotidienne, vous vous organiserez avec méthode et cela vous permettra de régler des détails matériels qui, jusqu'à maintenant, freinaient votre rythme de travail et nuisaient à votre efficacité mentale.

Vous pourrez aussi avoir des discussions sérieuses avec des proches qui partagent des intérêts communs avec vous, vous en apprendrez beaucoup et cela vous aidera à approfondir vos connaissances.

Pendant cette période, du fait de la présence en maison XII de la planète de votre thème natal qui reçoit ce transit, il est possible que vous ressentiez des effets dans les domaines signifiés par cette maison : elle correspond au moi intérieur, aux épreuves, aux ennemis cachés, à la maladie parfois mais en tout cas avec une perspective d'évolution, à la solitude voulue ou imposée, à un certain isolement consenti ou exigé par la situation.

Petit coup de pouce socioprofessionnel

Sextile ☉ Soleil MC Milieu du Ciel

★☆☆☆☆ Période du jeudi 6 juillet 2023 au lundi 10 juillet 2023, retour et répétition du transit du 7 novembre 2022 au 10 novembre 2022 (particulièrement actif le samedi 8 juillet 2023, la précision du transit étant de 0°24')

Même si cet aspect se produit plusieurs fois par an, il n'est nullement négligeable, surtout si d'autres influx vous propulsent en avant. En effet, vous vous mettez sur votre trente-et-un, châtiez votre langage et cherchez à rencontrer des personnes influentes. Il est certain que vous produirez l'effet recherché, mais il faudra tenir vos promesses par la suite.

Plus généralement, vous pourrez sortir du lot socialement, trouver un emploi selon vos goûts, ou obtenir une promotion.

Décontraction et contacts faciles

Trigone ☿ Mercure ☽ Lune

★☆☆☆☆ Période du vendredi 7 juillet 2023 au samedi 8 juillet 2023, retour et répétition du transit du 15 mars 2023 au 16 mars 2023 (particulièrement actif le samedi 8 juillet 2023, la précision du transit étant de 0°36')

Vous vous sentirez décontractée, curieuse de toutes nouveautés, désireuse d'introduire un courant d'air frais dans l'organisation de votre vie quotidienne. L'ouverture d'esprit dont vous ferez preuve vous permettra d'enregistrer de précieuses informations, d'engranger les conseils et les témoignages de personnes venant d'horizons variés.

Votre désintéressement et votre absence d'idées préconçues vous rendront très attirante : on recherchera votre compagnie, et vos rapports seront particulièrement faciles et sympathiques avec les enfants et les adolescents.

Si vous devez, durant cette période, vous exprimer par oral ou par écrit, vous trouverez d'instinct un langage simple, clair, persuasif. Vous pourrez par conséquent étendre votre auditoire et faire accepter vos conceptions.

Copyright © 2002 - 2018 Astrotheme, tous droits réservés
Ce document a été téléchargé sur le site www.astrotheme.fr

Pendant cette période, du fait de la présence en maison XII de la planète de votre thème natal qui reçoit ce transit, il est possible que vous ressentiez des effets dans les domaines signifiés par cette maison : elle correspond au moi intérieur, aux épreuves, aux ennemis cachés, à la maladie parfois mais en tout cas avec une perspective d'évolution, à la solitude voulue ou imposée, à un certain isolement consenti ou exigé par la situation.

Conflits en vue

Carré ♂ Mars ☉ Soleil

★★★★☆ Période du vendredi 7 juillet 2023 au vendredi 14 juillet 2023, retour et répétition du transit du 12 avril 2022 au 18 avril 2022 (particulièrement actif le mardi 11 juillet 2023, la précision du transit étant de 0°17')

Ces planètes sont liées dans votre thème natal par un sextile : les effets négatifs de ce transit pourraient être atténués.

Votre fougue est actuellement quelque peu impétueuse, et cela peut vous conduire à commettre des imprudences, verbales ou physiques.

Votre esprit de revendication vous entraînera dans des polémiques dont il ne peut, pour le moment, rien sortir de bon. Aussi réfléchissez-y à deux fois avant de proférer des critiques maladroites contre un supérieur hiérarchique ou une personne occupant une position élevée.

Vous devez prendre davantage le temps de vivre, car vous avez tendance à vous surmener, et cela risque d'entraîner une fatigue nerveuse qui s'abattra soudainement sur vous. Des conflits peuvent vous opposer à votre père ou à votre époux.

Cette période est en relation avec votre vitalité, votre personnalité, votre désir d'affirmation, votre comportement ou même votre look : il s'agit donc d'une possibilité d'influence sur votre propre évolution personnelle, la planète natale touchée par ce transit se trouvant en première maison de votre thème.

Énergie bien inspirée

Trigone ♂ Mars ♆ Neptune (planète réceptrice lente : transit collectif)

★☆☆☆☆ Période du vendredi 7 juillet 2023 au jeudi 13 juillet 2023, retour et répétition du transit du 2 juillet 2022 au 8 juillet 2022 (particulièrement actif le lundi 10 juillet 2023, la précision du transit étant de 0°01')

Actuellement, vous êtes animée d'une ferveur fougueuse, d'une énergie militante qui vous pousse à défendre les intérêts du groupe social ou familial dans lequel vous êtes insérée. Votre générosité d'esprit et votre spontanéité vous permettront de faire passer le message sans rencontrer d'obstacles. Vous aurez l'impression excitante d'avoir mis votre énergie au service d'une cause qui vous dépasse, et cela vous donnera confiance en vous.

En contrepartie, vous pouvez obtenir au sein d'une association, d'un club ou d'une communauté, un poste d'autorité que vous assumerez avec conviction.

Copyright © 2002 - 2018 Astrotheme, tous droits réservés
Ce document a été téléchargé sur le site www.astrotheme.fr

La période est également favorable à l'inspiration artistique, aux intuitions et prémonitions aiguës et justes, de même qu'aux activités sportives nautiques, au yoga ou à la relaxation.

Cette période est en relation avec votre vitalité, votre personnalité, votre désir d'affirmation, votre comportement ou même votre look : il s'agit donc d'une possibilité d'influence sur votre propre évolution personnelle, la planète natale touchée par ce transit se trouvant en première maison de votre thème.

Critiques et imprudences

Carré ♂ Mars ASAscendant

★★★☆☆ Période du samedi 8 juillet 2023 au samedi 15 juillet 2023, retour et répétition du transit du 14 avril 2022 au 19 avril 2022 (particulièrement actif le mercredi 12 juillet 2023, la précision du transit étant de 0°08')

Cette planète et votre axe relationnel AS-DS sont liés par un sextile dans votre thème natal : les effets négatifs de ce transit pourraient être atténués.

L'atmosphère est actuellement à la tension, à la mauvaise humeur et à la revendication permanentes. Que ce soit avec vos partenaires professionnels ou avec votre conjoint, chacun campe sur ses positions et se montre prompt à critiquer les initiatives de l'autre.

Des querelles ou des paroles acerbes en découleront inévitablement, aussi serait-il souhaitable que vous preniez momentanément de la distance.

L'agressivité dont sont empreintes vos relations risque de vous perturber plus que vous ne le voudriez, donc ne décompensez pas en commettant des abus ou en vous lançant dans des activités physiques comportant certains risques ; vous ne seriez plus complètement maîtresse de vos réflexes.

Situations légalisées et gains d'estime

Trigone ♃ Jupiter ♃ Jupiter

★★★★★ Période du samedi 8 juillet 2023 au jeudi 17 août 2023 (particulièrement actif le lundi 24 juillet 2023, la précision du transit étant de 0°01')

Dans votre thème natal, Jupiter est maître de votre Ascendant : pour cette raison, ce transit qu'il reçoit doit être regardé avec une attention particulière car son influence peut être plus importante, à configuration égale, que sur une autre planète.

Votre bonne adaptation aux règles qui régissent la vie sociale et votre expansivité actuellement accrue vous aideront à vous situer de manière avantageuse au sein de votre milieu professionnel. Vous attirerez le feu des projecteurs sur vous.

Des accords ou contrats pourront être passés dans les meilleures conditions. Une promotion pourrait vous être proposée, à moins que vous ne soyez encore étudiante et que vos efforts soient couronnés de

Copyright © 2002 - 2018 Astrotheme, tous droits réservés
Ce document a été téléchargé sur le site www.astrotheme.fr

succès.

L'optimisme et la bonne humeur seront également au rendez-vous, et vous encourageront à rencontrer des personnes venant d'horizons très différents et à engager avec eux des discussions enrichissantes.

Tout litige aura, durant cette période, des chances de se régler à l'amiable.

La planète de votre thème natal touchée par ce transit se trouve dans la maison II, en relation directe avec votre façon de gagner votre vie, vos finances personnelles, votre revenu, l'argent que vous gagnez : il est donc probable que cette période coïncide avec une modification de cet aspect de votre vie matérielle.

R Prudence et prévoyance

Trigone ☉ Soleil ♄ Saturne (planète réceptrice lente : transit collectif)

★★☆☆☆ Période du lundi 10 juillet 2023 au vendredi 14 juillet 2023, retour et répétition du transit du 9 mars 2023 au 13 mars 2023 (particulièrement actif le mercredi 12 juillet 2023, la précision du transit étant de 0°25')

Ces planètes sont liées dans votre thème natal par une conjonction : les effets bénéfiques de ce transit pourraient être amplifiés.

Soutenue par des personnages masculins plus âgés que vous, vous êtes tout à fait capable de vous imposer pour vos qualités de sérieux, de prudence et de minutie. Préparez bien vos plans, peaufinez ce que vous avez à dire, et n'hésitez pas à faire allusion à vos succès passés.

La période est propice aux placements à long terme, à l'établissement d'un budget raisonnable, mais non restrictif. Le travail produit durant ces quelques jours sera solide, approfondi : profitez-en.

Physiquement, vous pouvez entreprendre avec bonheur des entraînements sportifs, des cours de gymnastique ou de yoga : ils contribueront pour longtemps à votre équilibre de vie.

Pendant cette période, du fait de la présence en maison XII de la planète de votre thème natal qui reçoit ce transit, il est possible que vous ressentiez des effets dans les domaines signifiés par cette maison : elle correspond au moi intérieur, aux épreuves, aux ennemis cachés, à la maladie parfois mais en tout cas avec une perspective d'évolution, à la solitude voulue ou imposée, à un certain isolement consenti ou exigé par la situation.

Esprit de répartie

Trigone ☿ Mercure ☉ Soleil

★☆☆☆☆ Période du lundi 10 juillet 2023 au mercredi 12 juillet 2023, retour et répétition du transit du 18 mars 2023 au 19 mars 2023 (particulièrement actif le mardi 11 juillet 2023, la précision du transit étant de 0°25')

Vos propos sont actuellement en accord avec vos visées prioritaires, et vous savez profiter de toutes les occasions pour placer la parole juste au moment le plus adéquat. Cette éloquence et ce bel esprit d'à-propos devraient vous servir à plaider votre cause auprès des personnes les mieux placées pour vous

Copyright © 2002 - 2018 Astrotheme, tous droits réservés
Ce document a été téléchargé sur le site www.astrotheme.fr

aider.

Vous parviendrez à intéresser les décideurs à vos projets, à présenter vos plans sous l'aspect le plus constructif possible. Dans vos études et recherches, vous bénéficierez d'une bonne faculté d'assimilation et saurez aller à l'essentiel. Si vous intervenez dans une discussion d'intérêts, vous allierez brio et autorité.

Cette période est en relation avec votre vitalité, votre personnalité, votre désir d'affirmation, votre comportement ou même votre look : il s'agit donc d'une possibilité d'influence sur votre propre évolution personnelle, la planète natale touchée par ce transit se trouvant en première maison de votre thème.

Sens du dialogue et compréhension mutuelle

Trigone ☿ Mercure ASAscendant

★☆☆☆☆ Période du mardi 11 juillet 2023 au mercredi 12 juillet 2023, retour et répétition du transit du 19 mars 2023 au 20 mars 2023 (particulièrement actif le mardi 11 juillet 2023, la précision du transit étant de 0°20')

Vous vous montrerez d'humeur bavarde, enjouée, et séduirez votre entourage par le récit de vos prouesses vraies ou enjolivées. Cette attitude contribuera à apporter de la joie de vivre autour de vous et à créer des liens plus étroits avec votre famille et vos amis.

Malgré tout, il est à craindre qu'une fois les réjouissances passées, beaucoup des projets que vous avez élaborés par la parole ne tombent à l'eau. Aussi efforcez-vous de trouver des soutiens parmi vos proches et de leur demander aide et suggestions dans les domaines où ils sont compétents.

Des lettres ou coups de fil adressés à des relations perdues de vue vous permettront de renouer le contact, alors évitez de pécher par timidité.

Amertume et danger de litiges

Carré ☿ Mercure ♇ Pluton (planète réceptrice lente : transit collectif)

★☆☆☆☆ Période du mercredi 12 juillet 2023 au jeudi 13 juillet 2023, retour et répétition du transit du 12 février 2023 au 14 février 2023 (particulièrement actif le mercredi 12 juillet 2023, la précision du transit étant de 0°26')

Évitez durant quelques jours de laisser parler votre colère, votre rancune ou votre amertume. De même, toute discussion ayant trait à des querelles passées serait malvenue, elle ne ferait que retourner le couteau dans la plaie et lâcher la bonde à de nouvelles revendications.

Lors de démarches ou de déplacements, ou encore au cours de la rédaction d'un courrier ou d'une conversation téléphonique, surveillez bien votre inconscient : il risque de parler plus fort que votre raison et de vous faire exprimer des désirs qu'il vaudrait mieux taire.

Ne vous occupez pas des litiges des autres, cela vous serait reproché et, au lieu d'éclaircir la situation, vous l'envenimeriez à cause de votre appréhension déformée des êtres et de leurs réelles motivations.

Copyright © 2002 - 2018 Astrotheme, tous droits réservés
Ce document a été téléchargé sur le site www.astrotheme.fr

Cette période, du fait de la présence en maison XI de la planète réceptrice natale de ce transit, peut signifier que votre vie amicale ou sociale peut être affectée et modifiée pendant cette période. Cela peut aussi concerner des appuis ou protections que vous connaissez.

Risque d'agressivité

Opposition ☿ Mercure ♂ Mars

★☆☆☆☆ Période du mercredi 12 juillet 2023 au vendredi 14 juillet 2023, retour et répétition du transit du 21 juillet 2022 au 22 juillet 2022 (particulièrement actif le jeudi 13 juillet 2023, la précision du transit étant de 0°24')

La conjoncture actuelle ne vous permet guère d'agir selon vos désirs. Des explications tatillonnes ou des changements de dernière minute risquent de freiner vos élans, et cela se répercutera sur votre humeur qui deviendra facilement agressive, revendicatrice et critique à l'excès.

Ne vous laissez pas entraîner à la colère, car on vous attendra au tournant ; montrez-vous prudente dans vos propos. En effet, même sans intention belliqueuse de votre part, on pourra trouver que vous manquez de nuances, que vous vous exprimez avec trop de crudité.

Souvenez-vous que toute vérité n'est pas bonne à dire, et ne tombez pas dans le piège de céder à la provocation.

La planète de votre thème natal touchée par ce transit se trouve dans la maison II, en relation directe avec votre façon de gagner votre vie, vos finances personnelles, votre revenu, l'argent que vous gagnez : il est donc probable que cette période coïncide avec une modification de cet aspect de votre vie matérielle.

R Lucidité et prises de risque calculées

Sextile ♂ Mars ♇ Pluton (planète réceptrice lente : transit collectif)

★★☆☆☆ Période du mercredi 12 juillet 2023 au mardi 18 juillet 2023 (particulièrement actif le samedi 15 juillet 2023, la précision du transit étant de 0°04')

Ces planètes sont liées dans votre thème natal par un carré : les effets bénéfiques de ce transit pourraient être atténués.

Actuellement, vous bénéficiez d'une énergie fantastique, d'un grand pouvoir de résistance aux contraintes et aux influences, d'une obstination acharnée pour faire triompher vos ambitions. Vous éprouvez le besoin de vous exposer au danger, et ressentez une joie extrême lorsque vous prenez des risques.

Heureusement pour vous, vous évaluez parfaitement la situation extérieure et ne surestimez pas vos forces. Vos initiatives, qui apparaîtront aventureuses aux yeux de certains, auront néanmoins toutes les chances de réussite.

Financièrement, la période est favorable aux coups de poker, aux bouleversements radicaux dans vos activités et dans votre budget. Vous n'en ferez qu'à votre tête et saurez parfaitement détecter ceux qui

Copyright © 2002 - 2018 Astrotheme, tous droits réservés
Ce document a été téléchargé sur le site www.astrotheme.fr

cherchent à vous nuire ; vous ne leur ferez pas de cadeau et vous éloignerez définitivement d'eux.

Cette période, du fait de la présence en maison XI de la planète réceptrice natale de ce transit, peut signifier que votre vie amicale ou sociale peut être affectée et modifiée pendant cette période. Cela peut aussi concerner des appuis ou protections que vous connaissez.

R Empathie et compréhension de vos proches

Trigone ☉ Soleil ☽ Lune

★★★☆☆ Période du vendredi 14 juillet 2023 au mercredi 19 juillet 2023, retour et répétition du transit du 12 mars 2023 au 16 mars 2023 (particulièrement actif le dimanche 16 juillet 2023, la précision du transit étant de 0°23')

Ces planètes sont liées dans votre thème natal par une conjonction : les effets bénéfiques de ce transit pourraient être amplifiés.

Vous allez vous sentir au mieux de votre forme durant quelques jours. Vous vous montrerez solidaire de votre famille, déterminée et énergique si certains de ses membres sollicitent votre aide.

Les décisions que vous prendrez dans l'organisation de votre quotidien seront bien inspirées, elles vous permettront de gagner du temps et de l'efficacité. Sûre de vous, vous vous ferez ouvrir toutes les portes et serez capable de faire votre propre publicité avec brio et chaleur.

Vous vous sentirez entourée d'affection et cela vous donnera de l'entrain pour vous lancer dans des activités destinées à vous mettre en valeur.

Pendant cette période, du fait de la présence en maison XII de la planète de votre thème natal qui reçoit ce transit, il est possible que vous ressentiez des effets dans les domaines signifiés par cette maison : elle correspond au moi intérieur, aux épreuves, aux ennemis cachés, à la maladie parfois mais en tout cas avec une perspective d'évolution, à la solitude voulue ou imposée, à un certain isolement consenti ou exigé par la situation.

R Flair et inspiration

Trigone ♀ Vénus ♆ Neptune (planète réceptrice lente : transit collectif)

★★☆☆☆ Période du dimanche 16 juillet 2023 au samedi 29 juillet 2023, retour et répétition du transit du 15 mars 2023 au 18 mars 2023 (particulièrement actif le samedi 22 juillet 2023, la précision du transit étant de 1°25')

Ces planètes sont liées dans votre thème natal par une conjonction : les effets bénéfiques de ce transit pourraient être amplifiés.

Votre vie sentimentale et amicale vous permet actuellement de confier, sans crainte d'être abusée, vos heureuses inspirations et votre altruisme. Vous serez disponible quand on vous cherche et, par l'heureux arrangement du hasard, disposerez sur-le-champ de ce dont vos proches auront le plus grand besoin.

Vos perceptions affinées et subtiles vous permettront de conseiller chacun de la manière la plus adaptée.

Copyright © 2002 - 2018 Astrotheme, tous droits réservés
Ce document a été téléchargé sur le site www.astrotheme.fr

Vous pourrez également mettre vos élans affectifs à contribution, en prenant part à des projets collectifs à but humanitaire ou en assistant à des spectacles artistiques.

Vous vous intéresserez à la psychologie, aux médecines, à la diététique... et saurez faire bénéficier les autres des leçons que ces connaissances vous auront apportées.

Cette période est en relation avec votre vitalité, votre personnalité, votre désir d'affirmation, votre comportement ou même votre look : il s'agit donc d'une possibilité d'influence sur votre propre évolution personnelle, la planète natale touchée par ce transit se trouvant en première maison de votre thème.

R Découvertes et échanges originaux

Trigone ☿ Mercure ♅ Uranus (planète réceptrice lente : transit collectif)

★★☆☆☆ Période du lundi 17 juillet 2023 au mardi 18 juillet 2023, retour et répétition du transit du 24 mars 2023 au 26 mars 2023 (particulièrement actif le mardi 18 juillet 2023, la précision du transit étant de 0°44')

Ces planètes sont liées dans votre thème natal par une conjonction : les effets bénéfiques de ce transit pourraient être amplifiés.

La période est favorable aux échanges libres et tolérants, aux recherches intellectuelles concernant des sciences et des techniques de pointe. Votre esprit, particulièrement vif et intuitif, saura saisir l'essentiel des communications et des informations qui passeront à sa portée.

De même, si vous avez à parler de vous, à faire reconnaître vos qualités et vos compétences, vous vous présenterez sous le meilleur jour possible. Vous vous montrerez comme quelqu'un d'efficace, de dynamique et d'ouvert sur l'avenir. Aussi, ne péchez pas par timidité et ne laissez pas passer cette heureuse occasion.

Les déplacements effectués avec vos proches seront également la source de nombreuses joies et de découvertes qui exciteront votre esprit et exalteront votre imagination.

Cette période est en relation avec votre vitalité, votre personnalité, votre désir d'affirmation, votre comportement ou même votre look : il s'agit donc d'une possibilité d'influence sur votre propre évolution personnelle, la planète natale touchée par ce transit se trouvant en première maison de votre thème.

Copyright © 2002 - 2018 Astrotheme, tous droits réservés
Ce document a été téléchargé sur le site www.astrotheme.fr

Susceptibilité et indolence

Carré ♀ Vénus ☉ Soleil

★★★☆☆ **Période du lundi 17 juillet 2023 au vendredi 28 juillet 2023, retour et répétition du transit du 25 janvier 2023 au 28 janvier 2023 (particulièrement actif le samedi 22 juillet 2023 et le dimanche 23 juillet 2023, la précision du transit étant de 1.46')**

Vos caprices, vos humeurs changeantes ou votre sensibilité exacerbée risquent de vous faire passer pour une girouette. Évitez de vous abandonner trop facilement à vos élans affectifs, cela ne parlera pas en votre faveur.

De même, une certaine légèreté, un manque de dynamisme dans votre travail pourront vous être reprochés. Tout actuellement vous invite à la paresse, soit, mais n'en négligez pas pour autant les tâches qui vous incombent.

Des blessures d'amour-propre sont possibles ; elles risquent de vous être infligées par votre père, votre époux ou un supérieur hiérarchique.

Cette période est en relation avec votre vitalité, votre personnalité, votre désir d'affirmation, votre comportement ou même votre look : il s'agit donc d'une possibilité d'influence sur votre propre évolution personnelle, la planète natale touchée par ce transit se trouvant en première maison de votre thème.

R Malentendus et communication en berne

Carré ☿ Mercure ♄ Saturne (planète réceptrice lente : transit collectif)

★★☆☆☆ **Période du vendredi 21 juillet 2023 au dimanche 23 juillet 2023, retour et répétition du transit du 24 février 2023 au 25 février 2023 (particulièrement actif le samedi 22 juillet 2023, la précision du transit étant de 0°01')**

Ces planètes sont liées dans votre thème natal par un semi-sextile : les effets négatifs de ce transit pourraient être légèrement atténués.

Durant quelques jours, vous éprouverez de sérieux problèmes de communication. Vous vous sentirez mal à l'aise, gauche lorsqu'il s'agira d'exposer vos pensées, et votre entourage, préoccupé par ses propres soucis, ne vous aidera guère à entretenir un dialogue ouvert et constructif.

De même, des défauts d'organisation au niveau des tâches quotidiennes, des retards amassés, risquent de revenir sur la sellette et de vous jouer de mauvais tours. Profitez-en pour les régler définitivement, car sinon la situation ne fera qu'empirer.

Dans vos déplacements, votre correspondance, vos entretiens téléphoniques, des malentendus s'interposeront et vous empêcheront d'agir comme vous l'escomptiez. Prenez votre mal en patience et, surtout, ne forcez pas les choses.

Pendant cette période, du fait de la présence en maison XII de la planète de votre thème natal qui reçoit ce transit, il est possible que vous ressentiez des effets dans les domaines signifiés par cette maison : elle correspond au moi intérieur, aux épreuves, aux ennemis cachés, à la maladie parfois mais en tout cas

Copyright © 2002 - 2018 Astrotheme, tous droits réservés
Ce document a été téléchargé sur le site www.astrotheme.fr

avec une perspective d'évolution, à la solitude voulue ou imposée, à un certain isolement consenti ou exigé par la situation.

Tonus et optimisme

Trigone ☉Soleil ☉Soleil

★☆☆☆☆ Période du vendredi 21 juillet 2023 au mardi 25 juillet 2023, retour et répétition du transit du 19 mars 2023 au 23 mars 2023 (particulièrement actif le dimanche 23 juillet 2023, la précision du transit étant de 0°06')

Vous bénéficiez actuellement de l'appui de vos proches et pouvez vous imposer dans un cadre associatif ou amical. Là aussi, vous parvenez à faire reconnaître des idéaux, ambitions ou projets collectifs. Vous avez de l'autorité, du brio, du panache, et l'on vous renverra de vous une image flatteuse. Votre audace sera payante, à condition que vous vous adressiez "à Dieu plutôt qu'à ses saints"...

Votre vie financière connaîtra une embellie et vous pouvez en profiter pour effectuer des placements à long terme.

Votre vitalité est puissante, des exercices sportifs vous permettront encore d'améliorer votre compétitivité.

Cette période est en relation avec votre vitalité, votre personnalité, votre désir d'affirmation, votre comportement ou même votre look : il s'agit donc d'une possibilité d'influence sur votre propre évolution personnelle, la planète natale touchée par ce transit se trouvant en première maison de votre thème.

R Volonté et tonicité

Trigone ☉Soleil ASAscendant

★★☆☆☆ Période du samedi 22 juillet 2023 au mercredi 26 juillet 2023, retour et répétition du transit du 20 mars 2023 au 23 mars 2023 (particulièrement actif le lundi 24 juillet 2023, la précision du transit étant de 0°18')

Cette planète et votre axe relationnel AS-DS sont liés par une conjonction dans votre thème natal : les effets bénéfiques de ce transit pourraient être amplifiés.

Votre volonté trouve enfin à s'exercer dans des activités, voire des prises de décision, qui sont parfaitement en accord avec votre moi véritable. D'ailleurs, les courants seront porteurs et, comme par hasard, vous tomberez nez à nez avec l'employeur, l'associé idéal, voire avec la perle rare si d'autres aspects affectifs convergent.

Dynamique, pleine de joie de vivre, vous vous traiterez avec indulgence, ce qui sera bénéfique à votre état général.

Copyright © 2002 - 2018 Astrotheme, tous droits réservés
Ce document a été téléchargé sur le site www.astrotheme.fr

Le mot juste

Trigone ☿ Mercure ☿ Mercure

★☆☆☆☆ **Période du samedi 22 juillet 2023 au lundi 24 juillet 2023, retour et répétition du transit du 29 mars 2023 au 30 mars 2023 (particulièrement actif le dimanche 23 juillet 2023, la précision du transit étant de 0°15')**

Durant quelques jours, votre forme intellectuelle, ainsi que vos capacités de communication verbale et écrite, seront à leur plus haut niveau. Vous devriez en profiter pour mettre sur le papier vos pensées, vos requêtes, et pour rédiger des courriers délicats.

Vous trouverez le mot juste, et vos arguments seront très logiques. Vous éprouverez le besoin de vous déplacer, d'entreprendre des sorties et des excursions avec vos proches. Ces délassements vous procureront beaucoup de joie et vous permettront de découvrir des lieux plaisants, de dénicher des adresses utiles.

La période est également favorable pour lire, vous documenter sur les domaines qui vous intéressent.

Cette période est en relation avec votre vitalité, votre personnalité, votre désir d'affirmation, votre comportement ou même votre look : il s'agit donc d'une possibilité d'influence sur votre propre évolution personnelle, la planète natale touchée par ce transit se trouvant en première maison de votre thème.

Lapsus et malentendus

Carré ☿ Mercure ☽ Lune

★☆☆☆☆ **Période du dimanche 23 juillet 2023 au mardi 25 juillet 2023, retour et répétition du transit du 26 février 2023 au 28 février 2023 (particulièrement actif le lundi 24 juillet 2023, la précision du transit étant de 0°35')**

De la nervosité et de l'incompréhension seront à l'origine des malentendus qui vous opposeront, durant ces quelques jours, à votre famille et, plus particulièrement, aux enfants qui vous sont proches.

Vous ressentirez des émotions fortes, mais vous ne trouverez pas les mots qu'il faut pour les extérioriser. Elles resteront donc coincées dans votre gorge, et cela vous mettra d'humeur chagrine. Dans les tâches quotidiennes, vous aurez tendance à sous-estimer le temps qu'il vous faut pour mener à bien votre travail ; tenez-en compte afin de ne pas vous retrouver débordée.

Vous devrez vous montrer plus adaptable, plus ouverte aux suggestions venant de vos proches, cela vous sera d'un grand secours. Des oublis ou des lapsus risquent de ponctuer votre communication, essayez de faire preuve de davantage de maîtrise de vous.

Pendant cette période, du fait de la présence en maison XII de la planète de votre thème natal qui reçoit ce transit, il est possible que vous ressentiez des effets dans les domaines signifiés par cette maison : elle correspond au moi intérieur, aux épreuves, aux ennemis cachés, à la maladie parfois mais en tout cas avec une perspective d'évolution, à la solitude voulue ou imposée, à un certain isolement consenti ou exigé par la situation.

Copyright © 2002 - 2018 Astrotheme, tous droits réservés
Ce document a été téléchargé sur le site www.astrotheme.fr

Amours au beau fixe

Trigone ♂ Mars ♀ Vénus

★★☆☆☆ **Période du dimanche 23 juillet 2023 au dimanche 30 juillet 2023, retour et répétition du transit du 17 juillet 2022 au 22 juillet 2022 (particulièrement actif le jeudi 27 juillet 2023, la précision du transit étant de 0°16')**

Votre vie sentimentale est actuellement au beau fixe, et cette atmosphère de joie, d'insouciance et de confiance réciproque rejaillit sur votre humeur.

Vous vous sentez en communion physique et affective avec votre environnement, et avez beaucoup de plaisir lors de réjouissances collectives, d'invitations amicales et de voyages d'agrément.

Si vous exercez une activité artistique ou ayant trait à l'esthétisme, vous aurez d'heureuses inspirations et votre main suivra à la lettre les désirs de votre esprit.

Si vous vous trouvez dans une situation requérant de la diplomatie, vous serez apte à vous en tirer avec avantage. Vous allierez amabilité et fermeté et sortirez de ce type d'entrevue particulièrement contente de vous et des résultats obtenus.

Des achats effectués durant cette courte période se révéleront judicieux tout en contribuant à votre plaisir et à celui des êtres qui vous tiennent à cœur.

La planète de votre thème natal touchée par ce transit se trouve dans la maison II, en relation directe avec votre façon de gagner votre vie, vos finances personnelles, votre revenu, l'argent que vous gagnez : il est donc probable que cette période coïncide avec une modification de cet aspect de votre vie matérielle.

Lucidité inquiétante

Carré ☉ Soleil ♇ Pluton (planète réceptrice lente : transit collectif)

★☆☆☆☆ **Période du lundi 24 juillet 2023 au vendredi 28 juillet 2023, retour et répétition du transit du 21 janvier 2023 au 25 janvier 2023 (particulièrement actif le mercredi 26 juillet 2023, la précision du transit étant de 0°10')**

Cet aspect, qui se reproduit deux fois par an, peut vous aider à débrouiller l'écheveau créé par d'autres influx simultanés. D'une certaine manière, vous vous dédoublez et avez en face de vous vos désirs les plus secrets, parfois les plus inavouables.

Il ne s'agit nullement de folie, mais d'une prise de conscience de ce qui, dans votre comportement habituel, pèche et fait échouer, inconsciemment, certaines de vos entreprises. De là à corriger votre tir, il n'y a qu'un pas !

Cette période, du fait de la présence en maison XI de la planète réceptrice natale de ce transit, peut signifier que votre vie amicale ou sociale peut être affectée et modifiée pendant cette période. Cela peut aussi concerner des appuis ou protections que vous connaissez.

Copyright © 2002 - 2018 Astrotheme, tous droits réservés
Ce document a été téléchargé sur le site www.astrotheme.fr

R Rudesses ou discussions houleuses

Opposition ☉ Soleil ♂ Mars

★★☆☆☆ Période du mercredi 26 juillet 2023 au dimanche 30 juillet 2023, retour et répétition du transit du 25 juillet 2022 au 30 juillet 2022 (particulièrement actif le vendredi 28 juillet 2023, la précision du transit étant de 0°11')

Ces planètes sont liées dans votre thème natal par un sextile : les effets négatifs de ce transit pourraient être atténués.

Actuellement, les circonstances extérieures ne vous permettent guère d'agir selon vos désirs ni de vous affirmer. Des règlements rigides ou des considérations d'ordre moral imposées par certains de vos proches, ou par vos supérieurs hiérarchiques, entraveront vos initiatives.

Freinée dans vos élans, vous rongerez votre frein et ferez preuve de brusquerie et de rudesse. Essayez d'extérioriser cette énergie inemployée d'une manière positive, afin qu'elle ne se libère pas à l'encontre de vos intérêts.

De même, évitez les discussions avec des personnes que vous connaissez peu : elles pourraient dégénérer rapidement.

Des divergences d'opinion avec votre partenaire sentimental peuvent surgir et électriser momentanément l'atmosphère.

La planète de votre thème natal touchée par ce transit se trouve dans la maison II, en relation directe avec votre façon de gagner votre vie, vos finances personnelles, votre revenu, l'argent que vous gagnez : il est donc probable que cette période coïncide avec une modification de cet aspect de votre vie matérielle.

Malentendus et cafouillages

Carré ☿ Mercure ☉ Soleil

★☆☆☆☆ Période du jeudi 27 juillet 2023 au dimanche 30 juillet 2023, retour et répétition du transit du 2 mars 2023 au 3 mars 2023 (particulièrement actif le samedi 29 juillet 2023, la précision du transit étant de 0°35')

Vous ferez preuve de maladresse dans vos propos et dans vos gestes, et risquez ainsi de blesser des susceptibilités et de heurter des personnes occupant une position supérieure à la vôtre.

Modérez vos jugements trop catégoriques, surveillez votre nervosité et, si des impondérables surviennent qui dérangent vos plans les plus structurés, prenez votre mal en patience, car précipiter les choses ne servirait qu'à introduire de nouveaux malentendus.

Durant quelques jours, vous éprouverez des difficultés de concentration, vous vous disperserez et enragerez à l'idée de perdre ainsi un temps précieux.

Cette période est en relation avec votre vitalité, votre personnalité, votre désir d'affirmation, votre comportement ou même votre look : il s'agit donc d'une possibilité d'influence sur votre propre évolution personnelle, la planète natale touchée par ce transit se trouvant en première maison de votre

Copyright © 2002 - 2018 Astrotheme, tous droits réservés
Ce document a été téléchargé sur le site www.astrotheme.fr

thème.

R Inspiration et échanges chaleureux

Trigone ☿ Mercure ♆ Neptune (planète réceptrice lente : transit collectif)

★★☆☆☆ Période du jeudi 27 juillet 2023 au samedi 29 juillet 2023, retour et répétition du transit du 2 avril 2023 au 4 avril 2023 (particulièrement actif le vendredi 28 juillet 2023, la précision du transit étant de 0°28')

Ces planètes sont liées dans votre thème natal par une conjonction : les effets bénéfiques de ce transit pourraient être amplifiés.

Vous êtes apte, actuellement, à exprimer vos pensées sur un mode suggestif, évocateur, poétique, voire surréaliste, mais qui malgré tout sera bien reçu par votre entourage.

Si, matériellement, ce transit ne peut guère faire progresser votre situation, en revanche, il vous encouragera à faire passer des messages affectifs, à faire comprendre à vos proches ce que vous désirez, projetez de faire et, mieux qu'aucune démonstration détaillée ou qu'une justification penaude, vous aider à obtenir d'eux soutien, conseils avisés et, parfois même, appui financier.

Amicalement, vous ferez des rencontres avec des personnes étrangères à votre milieu habituel, et cela vous permettra d'élargir votre manière de voir les êtres et d'enrichir votre tolérance de témoignages et d'échanges intéressants, captivants ou émouvants.

Cette période est en relation avec votre vitalité, votre personnalité, votre désir d'affirmation, votre comportement ou même votre look : il s'agit donc d'une possibilité d'influence sur votre propre évolution personnelle, la planète natale touchée par ce transit se trouvant en première maison de votre thème.

Obstacles ou désaccords

Carré ☿ Mercure ASAscendant

★☆☆☆☆ Période du vendredi 28 juillet 2023 au dimanche 30 juillet 2023, retour et répétition du transit du 2 mars 2023 au 4 mars 2023 (particulièrement actif le samedi 29 juillet 2023, la précision du transit étant de 0°10')

Durant quelques jours, la communication avec vos proches se heurtera à des obstacles. Vous ne parviendrez pas à trouver les arguments adaptés pour faire partager vos idées et vos projets. Vous manquerez de souplesse et vous vous braquerez facilement en face de propos qui vous déplairont ou vous choqueront.

Des retards ou des pannes de véhicule peuvent vous obliger à renoncer à un déplacement qui vous tenait à cœur, mais ne remâchez pas cette déception au point d'en devenir amère et grognonne.

De même, attendez quelques jours pour formuler une requête ou pour rédiger un courrier important.

Copyright © 2002 - 2018 Astrotheme, tous droits réservés
Ce document a été téléchargé sur le site www.astrotheme.fr

Irritabilité et impatience explosive

Carré ♂ Mars ♅ Uranus (planète réceptrice lente : transit collectif)

★☆☆☆☆ **Période du vendredi 28 juillet 2023 au jeudi 3 août 2023, retour et répétition du transit du 29 avril 2022 au 4 mai 2022 (particulièrement actif le lundi 31 juillet 2023, la précision du transit étant de 0°00')**

Durant ces quelques jours, vous devrez surveiller votre nervosité, qui vous conduira à faire preuve d'impatience, d'imprudence et de manque de souplesse, physique comme psychique. Vous avez tant tiré sur la corde par le passé que vous avez l'impression d'être au bout de vos forces, mais, dans un sursaut d'orgueil, vous vous acharnez encore à lutter contre des événements qui vous dépassent.

La meilleure solution à adopter serait de vous isoler momentanément et de vous accorder une salutaire plage de repos, mais il sera difficile de vous faire entendre raison.

Évitez également, sous le coup de l'exaspération, de grossir démesurément des griefs qui vous opposeront à ceux que vous aimez : vos propos dépasseraient votre pensée, et vous risqueriez d'envenimer la situation.

Cette période est en relation avec votre vitalité, votre personnalité, votre désir d'affirmation, votre comportement ou même votre look : il s'agit donc d'une possibilité d'influence sur votre propre évolution personnelle, la planète natale touchée par ce transit se trouvant en première maison de votre thème.

Le temps d'entreprendre

Trigone ♂ Mars ♃ Jupiter

★★★★☆ **Période du vendredi 28 juillet 2023 au jeudi 3 août 2023, retour et répétition du transit du 20 juillet 2022 au 26 juillet 2022 (particulièrement actif le lundi 31 juillet 2023, la précision du transit étant de 0°10')**

Dans votre thème natal, Jupiter est maître de votre Ascendant : pour cette raison, ce transit qu'il reçoit doit être regardé avec une attention particulière car son influence peut être plus importante, à configuration égale, que sur une autre planète.

Le moment est venu de passer à l'action. En effet, vous bénéficiez d'une excellente confiance en vous et en vos possibilités, due essentiellement au fait que vous alliez parfaitement le désir de forcer les situations, l'énergie conquérante et la vision lucide du cadre social dans lequel vous avez l'intention de concrétiser vos initiatives.

Vos décisions sauront faire l'unanimité. Votre vitalité, de même, est excellente. Vous pouvez soutenir sans fatigue un rythme de travail très intense et, si vous souffriez de quelques maux, vous verrez votre santé regagner du terrain.

Les réclamations et demandes de tous ordres auprès des autorités seront favorisées, de même que les placements financiers, qui vous rapporteront rapidement des gains appréciables.

La planète de votre thème natal touchée par ce transit se trouve dans la maison II, en relation directe

Copyright © 2002 - 2018 Astrotheme, tous droits réservés
Ce document a été téléchargé sur le site www.astrotheme.fr

avec votre façon de gagner votre vie, vos finances personnelles, votre revenu, l'argent que vous gagnez : il est donc probable que cette période coïncide avec une modification de cet aspect de votre vie matérielle.

Efficacité et discernement

Sextile ☿ Mercure ♇ Pluton (planète réceptrice lente : transit collectif)

★☆☆☆☆ Période du samedi 29 juillet 2023 au mardi 1er août 2023, retour et répétition du transit du 7 décembre 2022 au 10 décembre 2022 (particulièrement actif le lundi 31 juillet 2023, la précision du transit étant de 0°30')

Durant cette période, vous y verrez clair dans les situations les plus embrouillées, et profiterez ainsi de cette avance que vous avez sur vos proches pour assurer vos arrières.

Vos propos impérieux, fermes et passionnés, parleront en votre faveur, beaucoup y verront la marque d'une solidité intérieure et d'une intégrité qui forcera l'admiration. Aussi, si vous avez des démarches à effectuer ou des requêtes à présenter, laissez parler votre cœur, cette attitude directe vous étant favorable.

Vous pouvez également profiter de ce transit pour mettre de l'ordre dans vos affaires et pour réformer radicalement votre manière de travailler ou votre organisation quotidienne, en éliminant des tâches secondaires. Vous regagnerez ainsi beaucoup de votre efficacité.

Cette période, du fait de la présence en maison XI de la planète réceptrice natale de ce transit, peut signifier que votre vie amicale ou sociale peut être affectée et modifiée pendant cette période. Cela peut aussi concerner des appuis ou protections que vous connaissez.

Vos prévisions du mois d'août 2023

R Insatisfaction et susceptibilité

Carré ♀ Vénus ☽ Lune

★★★☆☆ Période du mercredi 2 août 2023 au jeudi 10 août 2023, retour et répétition du transit du 3 juillet 2023 au 11 juillet 2023 (particulièrement actif le lundi 7 août 2023, la précision du transit étant de 0°12')

Ces planètes sont liées dans votre thème natal par un semi-carré : les effets négatifs de ce transit pourraient être légèrement amplifiés.

De multiples sollicitations viendront vous détourner de vos tâches quotidiennes. Vous risquez de vous abandonner à la nonchalance, de manquer à vos promesses, de faire preuve de négligence dans l'organisation de votre vie domestique.

Cela ne serait rien si vous en tiriez davantage de liberté, mais, en réalité, l'insatisfaction qui vous mine ne peut vous faire apprécier les moments de détente à leur juste valeur.

Vous vous sentez délaissée, mal aimée, et avez tendance à prendre la mouche au moindre propos, en imaginant que l'on ne cherche qu'à blesser votre sensibilité. Montrez-vous plus lucide et plus mature.

Copyright © 2002 - 2018 Astrotheme, tous droits réservés
Ce document a été téléchargé sur le site www.astrotheme.fr

N'entretenez pas avec vos proches un rapport de dépendance en vous laissant aller à la facilité.

Pendant cette période, du fait de la présence en maison XII de la planète de votre thème natal qui reçoit ce transit, il est possible que vous ressentiez des effets dans les domaines signifiés par cette maison : elle correspond au moi intérieur, aux épreuves, aux ennemis cachés, à la maladie parfois mais en tout cas avec une perspective d'évolution, à la solitude voulue ou imposée, à un certain isolement consenti ou exigé par la situation.

Engagement et esprit de conquête

Conjonction ♂ Mars MC Milieu du Ciel

★★★☆☆ Période du mercredi 2 août 2023 au mercredi 9 août 2023 (particulièrement actif le dimanche 6 août 2023, la précision du transit étant de 0°08')

Actuellement, vous êtes bien décidée à passer à l'action, à faire vos preuves sur le terrain et à montrer enfin de quoi vous êtes capable.

Professionnellement, on pourrait vous proposer une mission délicate, un engagement de toute votre personne, et cela vous comblera pleinement.

Vous serez accrocheuse, persuasive, et saurez convaincre les autres d'agir selon vos directives. Vous vous taillerez une belle réputation de courage, d'énergie et d'efficacité, qui vous suivra par la suite même si pour le moment les bénéfices concrets se font attendre.

Malgré tout, vous devez demeurer prudente si votre activité professionnelle n'est pas de celles qui valorisent les initiatives d'éclat. Dans ce cas, votre vitalité inemployée se transformera en mauvaise humeur et se déversera sur vos collègues ou vos supérieurs hiérarchiques.

Gardez votre calme et maîtrisez vos élans coléreux.

Inventivité et surprises agréables

Trigone ☉ Soleil ♅ Uranus (planète réceptrice lente : transit collectif)

★☆☆☆☆ Période du jeudi 3 août 2023 au lundi 7 août 2023, retour et répétition du transit du 31 mars 2023 au 4 avril 2023 (particulièrement actif le samedi 5 août 2023, la précision du transit étant de 0°04')

Actuellement, vous avez le vent en poupe pour imposer à vos proches des changements que vous espériez depuis longtemps. On vous suivra et l'on reconnaîtra le bien-fondé de vos suggestions.

La période est également propice à la mise en avant de vos compétences professionnelles, de votre inventivité et de votre esprit novateur. Vous vous entendrez à merveille avec des amis à la personnalité peu conformiste.

De même, une rencontre sentimentale peut survenir dans des circonstances insolites.

Copyright © 2002 - 2018 Astrotheme, tous droits réservés
Ce document a été téléchargé sur le site www.astrotheme.fr

Profitez de la maîtrise que vous avez sur votre corps pour entreprendre une remise en forme ou une cure de santé selon des méthodes peu traditionnelles.

Cette période est en relation avec votre vitalité, votre personnalité, votre désir d'affirmation, votre comportement ou même votre look : il s'agit donc d'une possibilité d'influence sur votre propre évolution personnelle, la planète natale touchée par ce transit se trouvant en première maison de votre thème.

Diplomatie et bien-être affectif

Trigone ☿ Mercure ♀ Vénus

★☆☆☆☆ Période du vendredi 4 août 2023 au lundi 7 août 2023, retour et répétition du transit du 22 mai 2023 au 28 mai 2023 (particulièrement actif le samedi 5 août 2023, la précision du transit étant de 0°21')

Vous vous sentez actuellement libre de vos pensées et de vos propos, apte à tout comprendre, désireuse de tout entreprendre. Même si votre existence quotidienne vous empêche de larguer les amarres, vous saurez attirer à vous les rencontres les plus insolites, recevoir les confidences les plus inattendues, et ainsi enrichir votre connaissance psychologique de ceux qui vous entourent.

Vous trouverez beaucoup de joies dans la lecture, les sorties, les conférences, et saurez faire la synthèse de ce que vous avez appris.

Les explications avec votre partenaire sentimental sont également favorisées, vous vous exprimez avec aisance et ferez le point sur la situation avec à-propos et diplomatie.

La planète de votre thème natal touchée par ce transit se trouve dans la maison II, en relation directe avec votre façon de gagner votre vie, vos finances personnelles, votre revenu, l'argent que vous gagnez : il est donc probable que cette période coïncide avec une modification de cet aspect de votre vie matérielle.

Flair, détermination et sang-froid

Trigone ♄ Saturne ♇ Pluton (planète réceptrice lente : transit collectif)

★☆☆☆☆ Période du samedi 5 août 2023 au vendredi 13 octobre 2023, retour et répétition du transit du 15 mars 2023 au 1er mai 2023 (particulièrement actif le lundi 4 septembre 2023, la précision du transit étant de 0°02')

Vous sentez actuellement votre confiance en vous et votre détermination croître et s'affermir. Vous pouvez prendre sur votre temps de loisirs pour vous plonger dans l'étude d'un nouveau domaine, ou aborder un thème connu de vous sous un angle tout à fait inédit.

Des conflits peuvent apparaître, en particulier si vos intérêts vous obligent à entreprendre des déplacements et à négliger ainsi vos proches, mais vous garderez votre sang-froid et provoquerez des explications sincères bénéfiques à tout le monde.

Vous pouvez aussi, si vous affinez votre flair, trouver un filon intéressant, vous intégrer à une structure déjà en place et arrondir ainsi votre porte-monnaie. Les achats immobiliers sont favorisés, ainsi que les

Copyright © 2002 - 2018 Astrotheme, tous droits réservés
Ce document a été téléchargé sur le site www.astrotheme.fr

spéculations financières.

Cette période, du fait de la présence en maison XI de la planète réceptrice natale de ce transit, peut signifier que votre vie amicale ou sociale peut être affectée et modifiée pendant cette période. Cela peut aussi concerner des appuis ou protections que vous connaissez.

R Imprudence et dangers de rupture

Carré ☿ Mercure ♅ Uranus (planète réceptrice lente : transit collectif)

★★☆☆☆ Période du dimanche 6 août 2023 au jeudi 10 août 2023, retour et répétition du transit du 9 mars 2023 au 10 mars 2023 (particulièrement actif le mardi 8 août 2023, la précision du transit étant de 0°06')

Ces planètes sont liées dans votre thème natal par une conjonction : les effets négatifs de ce transit pourraient être atténués.

Durant quelques jours, vous devrez mettre un frein à votre nervosité et tempérer vos réactions quelque peu excessives et imprudentes.

Vos mouvements brusques peuvent vous occasionner de menus accidents, des entorses ou des foulures, mais cela peut être évité si vous prenez votre temps et n'essayez pas de faire front de tous les côtés à la fois.

La communication avec vos proches risque d'être difficile. Vous assisterez (à moins que vous ne soyez tentée d'y participer, ce qui ne vous est pas conseillé !) à des discussions houleuses, des débats contradictoires entre défenseurs des traditions et modernistes à tous crins, et l'ambiance qui en découlera sera propice aux ruptures amicales ou familiales.

Cette période est en relation avec votre vitalité, votre personnalité, votre désir d'affirmation, votre comportement ou même votre look : il s'agit donc d'une possibilité d'influence sur votre propre évolution personnelle, la planète natale touchée par ce transit se trouvant en première maison de votre thème.

Éloquence et démarches favorisées

Trigone ☿ Mercure ♃ Jupiter

★★★☆☆ Période du dimanche 6 août 2023 au jeudi 10 août 2023, retour et répétition du transit du 26 mai 2023 au 30 mai 2023 (particulièrement actif le mardi 8 août 2023, la précision du transit étant de 0°18')

Dans votre thème natal, Jupiter est maître de votre Ascendant : pour cette raison, ce transit qu'il reçoit doit être regardé avec une attention particulière car son influence peut être plus importante, à configuration égale, que sur une autre planète.

Durant quelques jours, votre éloquence et votre aisance en société seront particulièrement développées. C'est le moment d'en profiter pour adresser des requêtes aux administrations, pour obtenir des crédits ou des soutiens financiers.

Copyright © 2002 - 2018 Astrotheme, tous droits réservés
Ce document a été téléchargé sur le site www.astrotheme.fr

Intellectuellement, vous serez performante. Vos idées manqueront peut-être d'originalité, mais elles seront fiables et sauront mettre en confiance vos proches ou vos supérieurs. Si vous avez un examen à passer, vous avez actuellement toutes les chances de votre côté, à condition que vous ne cultiviez pas la provocation.

Vous ferez des rencontres sympathiques qui, par la suite, vous aideront à vous introduire dans des groupements amicaux et à élargir ainsi le champ de vos connaissances.

La planète de votre thème natal touchée par ce transit se trouve dans la maison II, en relation directe avec votre façon de gagner votre vie, vos finances personnelles, votre revenu, l'argent que vous gagnez : il est donc probable que cette période coïncide avec une modification de cet aspect de votre vie matérielle.

Contacts chaleureux

Trigone ♀ Vénus ☿ Mercure

★★☆☆☆ Période du lundi 7 août 2023 au lundi 14 août 2023, retour et répétition du transit du 29 juin 2023 au 6 juillet 2023 (particulièrement actif le vendredi 11 août 2023, la précision du transit étant de 0°08')

L'ambiance générale est propice aux échanges de vues, aux discussions et négociations dans un climat de sympathie et de tolérance réciproque. Vous devez en profiter pour présenter vos requêtes, effectuer des déplacements dans le but de vous rapprocher de proches ou d'amis perdus de vue.

Des lettres ou des coups de téléphone inattendus vous apporteront d'heureuses nouvelles et beaucoup de joie. Sentimentalement, vous garderez votre quant-à-soi, répugnant à vous laisser envahir par vos sentiments, et désireux avant tout de préserver votre autonomie et celle de votre partenaire : la période sera aux flirts, aux amours-amitiés, au marivaudage.

Dans vos communications, orales et écrites, vous ferez preuve d'habileté et vous donnerez de vous une image chaleureuse.

Cette période est en relation avec votre vitalité, votre personnalité, votre désir d'affirmation, votre comportement ou même votre look : il s'agit donc d'une possibilité d'influence sur votre propre évolution personnelle, la planète natale touchée par ce transit se trouvant en première maison de votre thème.

R Épanouissement professionnel et personnel

Trigone ♃ Jupiter MC Milieu du Ciel

★★★★★ Période du lundi 7 août 2023 au lundi 2 octobre 2023 (particulièrement actif le vendredi 1er septembre 2023, la précision du transit étant de 1°00')

Cette planète et l'axe Milieu-Fond du Ciel sont liés par un trigone dans votre thème natal : les effets bénéfiques de ce transit pourraient être amplifiés.

Copyright © 2002 - 2018 Astrotheme, tous droits réservés
Ce document a été téléchargé sur le site www.astrotheme.fr

La période est propice à une mise en vedette de votre personnalité.

Professionnellement, vous rencontrerez des appuis solides, pourrez exposer vos méthodes de travail en toute clarté et recueillir ainsi l'approbation de vos pairs ou de vos collaborateurs.

Cette ambiance épanouissante aura d'heureuses répercussions sur votre vie familiale ; vous pourrez investir dans une maison ou un appartement, ou faire des cadeaux aux vôtres.

Plus généralement, vous vous sentirez à l'aise dans votre peau, bien intégrée à votre environnement, et pourrez mettre sur pied une organisation habile de votre travail qui vous facilitera la tâche, vous fera gagner du temps et vous permettra ainsi de vous consacrer davantage à votre vie domestique.

Idées pertinentes et ambition favorisée

Conjonction ☿ Mercure MC Milieu du Ciel

★★★☆☆ Période du mercredi 9 août 2023 au mardi 15 août 2023, retour et répétition du transit du 13 août 2022 au 16 août 2022 (particulièrement actif le samedi 12 août 2023, la précision du transit étant de 0°12')

Dans votre thème, le Milieu du Ciel reçoit un carré de Mercure : cette conjonction est donc mitigée et ses effets peuvent être à double tranchant, parfois positifs mais parfois ambigus.

La période s'annonce favorable à toutes les prises de contact, démarches, requêtes concernant votre vie professionnelle et les ambitions qui vous tiennent à cœur. Vous obtiendrez des renseignements intéressants et utiles, et élargirez votre champ de vision en recueillant des témoignages de personnes se trouvant dans une situation analogue à la vôtre.

Vous devez également profiter de ce courant propice à l'échange pour rédiger textes et rapports, ou pour étudier toute technique visant à améliorer votre efficacité et votre confiance en vous dans la société.

Malgré tout, si vous ne vous efforcez pas de poursuivre votre effort, vous risquez de lancer des plans en l'air et de vous retrouver par la suite prise en flagrant délit de bluff. Alors, essayez de tenir vos promesses et de concrétiser les propos brillants que vous tenez.

Sang-froid et esprit de responsabilité

Sextile ♂ Mars ♄ Saturne (planète réceptrice lente : transit collectif)

★★☆☆☆ Période du mercredi 9 août 2023 au mardi 15 août 2023 (particulièrement actif le samedi 12 août 2023, la précision du transit étant de 0°04')

Actuellement, vous avez le dynamisme agissant, la promptitude des réflexes avec un sang-froid fantastique, et une expérience solide de la situation. Aussi, le moment est-il favorable aux décisions fermes et définitives, aux remises en question de votre mode de vie et de vos méthodes de travail.

Vous irez droit à l'essentiel, et saurez déceler la faille de chaque système. Même si certains s'opposent à ces mutations que vous estimez indispensables, vous ne vous laisserez pas impressionner et continuerez

Copyright © 2002 - 2018 Astrotheme, tous droits réservés
Ce document a été téléchargé sur le site www.astrotheme.fr

votre chemin avec obstination et courage.

Le moment est également favorable aux règlements de litiges anciens, à la récupération de prêts, à l'achèvement de procédures.

Pendant cette période, du fait de la présence en maison XII de la planète de votre thème natal qui reçoit ce transit, il est possible que vous ressentiez des effets dans les domaines signifiés par cette maison : elle correspond au moi intérieur, aux épreuves, aux ennemis cachés, à la maladie parfois mais en tout cas avec une perspective d'évolution, à la solitude voulue ou imposée, à un certain isolement consenti ou exigé par la situation.

Amertume et contrariétés

Carré ♀ Vénus ♄ Saturne (planète réceptrice lente : transit collectif)

★☆☆☆☆ Période du jeudi 10 août 2023 au mercredi 16 août 2023, retour et répétition du transit du 27 juin 2023 au 3 juillet 2023 (particulièrement actif le dimanche 13 août 2023, la précision du transit étant de 0°00')

Vos élans et besoins affectifs se heurtent actuellement au poids des habitudes, à la sévérité ou au manque d'entrain de vos proches.

Vous vous donnez beaucoup de mal pour apporter votre contribution d'attention et de tendresse à ceux que vous aimez, mais vous ne parvenez pas à établir le contact. Le résultat en est que votre humeur s'assombrit et que vous vous sentez envahie par la tristesse et l'amertume.

Réagissez en vous offrant quelques joies égoïstes et en vous adonnant à vos hobbies préférés.

La communication avec les personnes âgées connaîtra quelques blocages, ainsi qu'avec les adolescents dont vous aurez du mal à comprendre les appréhensions.

Pendant cette période, du fait de la présence en maison XII de la planète de votre thème natal qui reçoit ce transit, il est possible que vous ressentiez des effets dans les domaines signifiés par cette maison : elle correspond au moi intérieur, aux épreuves, aux ennemis cachés, à la maladie parfois mais en tout cas avec une perspective d'évolution, à la solitude voulue ou imposée, à un certain isolement consenti ou exigé par la situation.

Impatience et exaspération

Carré ♂ Mars ☿ Mercure

★★☆☆☆ Période du vendredi 11 août 2023 au jeudi 17 août 2023, retour et répétition du transit du 11 mai 2022 au 16 mai 2022 (particulièrement actif le lundi 14 août 2023, la précision du transit étant de 0°01')

Faites taire, pour le moment, vos revendications, car vous serez animée d'une telle véhémence que vous risquez de commettre des impairs et de vous trouver entraînée dans des conflits verbaux ou écrits à n'en plus finir.

Copyright © 2002 - 2018 Astrotheme, tous droits réservés
Ce document a été téléchargé sur le site www.astrotheme.fr

Vérifiez vos sources et essayez de considérer la situation sous des angles plus variés, sinon vous n'aurez de la réalité qu'une vision tronquée, extrêmement subjective.

Votre énergie nerveuse en perte momentanée de vitesse vous obligera à faire front de tout côté, et cela ne pourra qu'aggraver votre exaspération et votre impatience.

Les querelles surgiront plus particulièrement lors de déplacements ; aussi, si vous ne vous sentez pas maîtresse de vous-même, évitez d'emprunter des moyens de transport surpeuplés.

Cette période est en relation avec votre vitalité, votre personnalité, votre désir d'affirmation, votre comportement ou même votre look : il s'agit donc d'une possibilité d'influence sur votre propre évolution personnelle, la planète natale touchée par ce transit se trouvant en première maison de votre thème.

R Découragement et manque de forme

Carré ☉ Soleil ♄ Saturne (planète réceptrice lente : transit collectif)

★★☆☆☆ Période du vendredi 11 août 2023 au mardi 15 août 2023, retour et répétition du transit du 7 février 2023 au 11 février 2023 (particulièrement actif le dimanche 13 août 2023, la précision du transit étant de 0°10')

Ces planètes sont liées dans votre thème natal par une conjonction : les effets négatifs de ce transit pourraient être atténués.

Durant quelques jours, vous allez vous sentir maussade, délaissée, critiquée, abandonnée. Ne grossissez pas la portée de ce mauvais passage et n'abandonnez pas la partie dans un mouvement de découragement.

Certes, il vous faut actuellement travailler d'arrache-pied pour rattraper le temps perdu ou pour reprendre ce qui a été bâclé par d'autres, mais ce n'est pas une raison pour accabler tout le monde de votre mauvaise humeur.

Les relations avec votre partenaire sentimental seront également "tristounettes".

Des douleurs rhumatismales ou dentaires peuvent vous faire souffrir ; n'attendez pas qu'elles deviennent insupportables pour consulter un praticien.

Pendant cette période, du fait de la présence en maison XII de la planète de votre thème natal qui reçoit ce transit, il est possible que vous ressentiez des effets dans les domaines signifiés par cette maison : elle correspond au moi intérieur, aux épreuves, aux ennemis cachés, à la maladie parfois mais en tout cas avec une perspective d'évolution, à la solitude voulue ou imposée, à un certain isolement consenti ou exigé par la situation.

Copyright © 2002 - 2018 Astrotheme, tous droits réservés
Ce document a été téléchargé sur le site www.astrotheme.fr

Sens du dialogue et communication facile

Trigone ☉ Soleil ☿ Mercure

★☆☆☆☆ **Période du samedi 12 août 2023 au mercredi 16 août 2023, retour et répétition du transit du 9 avril 2023 au 13 avril 2023 (particulièrement actif le lundi 14 août 2023, la précision du transit étant de 0°13')**

Vous ferez preuve d'énergie et d'autorité, et cela vous vaudra de beaux succès, particulièrement chez les jeunes. Vous défendrez vos opinions avec courage et attirerez sur vous l'admiration de ceux que vous aimez.

Si vous avez une requête à formuler ou une démarche à accomplir, vous bénéficierez du soutien d'une personne bien placée.

Vous établirez un bon dialogue avec votre partenaire sentimental et aurez des relations empreintes d'humour et de complicité avec les hommes en général.

Cette période est en relation avec votre vitalité, votre personnalité, votre désir d'affirmation, votre comportement ou même votre look : il s'agit donc d'une possibilité d'influence sur votre propre évolution personnelle, la planète natale touchée par ce transit se trouvant en première maison de votre thème.

R Sérieux et fertilité intellectuelle

Sextile ☿ Mercure ♄ Saturne (planète réceptrice lente : transit collectif)

★★☆☆☆ **Période du lundi 14 août 2023 au vendredi 1er septembre 2023, retour et répétition du transit du 2 février 2023 au 5 février 2023 (particulièrement actif le mardi 29 août 2023, la précision du transit étant de 0°10')**

Ces planètes sont liées dans votre thème natal par un semi-sextile : les effets bénéfiques de ce transit pourraient être légèrement amplifiés.

La période est favorable pour présenter de la manière la plus sérieuse et la plus rigoureuse possible les résultats d'études, de travaux ou de démarches accomplis avant. Vous pouvez ainsi retrouver au fond de vos tiroirs une œuvre ou un texte que vous aviez rédigé il y a longtemps, et pouvoir vous en resservir pour défendre votre position actuelle.

Dans votre vie quotidienne, vous vous organiserez avec méthode et cela vous permettra de régler des détails matériels qui, jusqu'à maintenant, freinaient votre rythme de travail et nuisaient à votre efficacité mentale.

Vous pourrez aussi avoir des discussions sérieuses avec des proches qui partagent des intérêts communs avec vous, vous en apprendrez beaucoup et cela vous aidera à approfondir vos connaissances.

Pendant cette période, du fait de la présence en maison XII de la planète de votre thème natal qui reçoit ce transit, il est possible que vous ressentiez des effets dans les domaines signifiés par cette maison : elle correspond au moi intérieur, aux épreuves, aux ennemis cachés, à la maladie parfois mais en tout cas avec une perspective d'évolution, à la solitude voulue ou imposée, à un certain isolement consenti ou

Copyright © 2002 - 2018 Astrotheme, tous droits réservés
Ce document a été téléchargé sur le site www.astrotheme.fr

exigé par la situation.

Dynamisme et imagination

Sextile ♂ Mars ☽ Lune

★★★☆☆ Période du mardi 15 août 2023 au lundi 21 août 2023, retour et répétition du transit du 1er mars 2022 au 1er mars 2022 (particulièrement actif le vendredi 18 août 2023, la précision du transit étant de 0°04')

Ces planètes sont liées dans votre thème natal par un quintile : les effets bénéfiques de ce transit pourraient être légèrement amplifiés.

La période est excellente pour régler rapidement et avec énergie les problèmes subsistant avec les membres de votre famille ou concernant votre lieu d'habitation.

Vous aurez l'esprit vif, des réactions instantanées, et trouverez des réparties colorées qui mettront les rieurs de votre côté.

Si vous êtes commerçant, vous aurez fort à faire, mais ce surcroît de travail vous satisfera pleinement.

Votre imagination vivifiée vous aidera à vous situer de plain-pied avec la réalité des faits quotidiens. Au diable les rêveries stériles, vous saurez mettre vos désirs en accord avec vos réelles possibilités.

On parlera de vous comme d'une personne dynamique, et cela incitera certains de vos proches à faire appel à vos services. Vous ne vous déroberez pas et serez d'une grande sollicitude à l'égard de plus vulnérables que vous.

Pendant cette période, du fait de la présence en maison XII de la planète de votre thème natal qui reçoit ce transit, il est possible que vous ressentiez des effets dans les domaines signifiés par cette maison : elle correspond au moi intérieur, aux épreuves, aux ennemis cachés, à la maladie parfois mais en tout cas avec une perspective d'évolution, à la solitude voulue ou imposée, à un certain isolement consenti ou exigé par la situation.

Petit stress et déconvenues avec vos proches

Carré ☉ Soleil ☽ Lune

★★☆☆☆ Période du mardi 15 août 2023 au samedi 19 août 2023, retour et répétition du transit du 11 février 2023 au 15 février 2023 (particulièrement actif le jeudi 17 août 2023, la précision du transit étant de 0°13')

Ces planètes sont liées dans votre thème natal par une conjonction : les effets négatifs de ce transit pourraient être atténués.

Vous serez d'humeur changeante, capricieuse, parfois puérile et inconséquente, durant ces quelques jours. En même temps, vous manquerez de fermeté et laisserez des personnes incompétentes ou non concernées régner en maître à votre foyer ou dans votre vie privée. Cet aveu de faiblesse pourra, si vous n'y remédiez pas rapidement, vous faire perdre la face et l'estime de vos proches.

Copyright © 2002 - 2018 Astrotheme, tous droits réservés
Ce document a été téléchargé sur le site www.astrotheme.fr

Si vous êtes commerçante, surveillez bien vos concurrents, ils pourront prendre avantage sur vous par quelque initiative spectaculaire. Sur le plan physique, vous vous sentirez fatiguée, une mauvaise alimentation pourra en être la cause, ainsi qu'un régime général (sommeil, travail-détente) chaotique et mal adapté à vos rythmes biologiques.

Pendant cette période, du fait de la présence en maison XII de la planète de votre thème natal qui reçoit ce transit, il est possible que vous ressentiez des effets dans les domaines signifiés par cette maison : elle correspond au moi intérieur, aux épreuves, aux ennemis cachés, à la maladie parfois mais en tout cas avec une perspective d'évolution, à la solitude voulue ou imposée, à un certain isolement consenti ou exigé par la situation.

Nervosité et maladresses

Carré ☿ Mercure ☿ Mercure

★★★★☆ Période du mercredi 16 août 2023 au mercredi 30 août 2023, retour et répétition du transit du 14 mars 2023 au 15 mars 2023 (particulièrement actif le mardi 22 août 2023, la précision du transit étant de 0°00')

Durant quelques jours, vous ne serez pas au meilleur de votre forme intellectuelle. Vous aurez l'impression que certaines données sur lesquelles doit s'étayer votre raisonnement vous échappent. Ne forcez pas la situation, attendez plutôt de vous sentir plus sûre de vous, sinon vous commettriez des oublis ou des étourderies qui nuiront à votre communication avec les autres.

De même, surveillez votre nervosité ; vous voudrez faire trop de choses à la fois et serez rapidement débordée. Dans vos propos, montrez-vous le plus clair possible et évitez momentanément d'aborder les sujets qui vous tiennent à cœur : cela ne passerait pas.

Cette période est en relation avec votre vitalité, votre personnalité, votre désir d'affirmation, votre comportement ou même votre look : il s'agit donc d'une possibilité d'influence sur votre propre évolution personnelle, la planète natale touchée par ce transit se trouvant en première maison de votre thème.

Sensibilité et flair au rendez-vous

Trigone ☉ Soleil ♆ Neptune (planète réceptrice lente : transit collectif)

★★☆☆☆ Période du lundi 21 août 2023 au vendredi 25 août 2023, retour et répétition du transit du 18 avril 2023 au 22 avril 2023 (particulièrement actif le mercredi 23 août 2023, la précision du transit étant de 0°10')

Ces planètes sont liées dans votre thème natal par un semi-sextile : les effets bénéfiques de ce transit pourraient être légèrement amplifiés.

Actuellement, vous avez foi en ce que vous faites, et cela vous inspire d'heureuses initiatives. Vos prises de position, à la fois fermes et nuancées, constituent vos meilleurs atouts pour vous faire remarquer et accepter par ceux qui peuvent favoriser vos ambitions.

Copyright © 2002 - 2018 Astrotheme, tous droits réservés
Ce document a été téléchargé sur le site www.astrotheme.fr

Vous pouvez également obtenir une promotion ou voir votre prestige s'accroître, surtout si vous travaillez dans une vaste communauté ou dans le milieu hospitalier.

Votre vitalité se régénérera, s'il y a lieu, au contact de la mer, de l'eau. Toutes les escapades, même de courte durée, contribueront à accroître et entretenir votre énergie.

Vos rapports avec votre partenaire sentimental et les hommes en général seront basés sur une bonne compréhension mutuelle.

Cette période est en relation avec votre vitalité, votre personnalité, votre désir d'affirmation, votre comportement ou même votre look : il s'agit donc d'une possibilité d'influence sur votre propre évolution personnelle, la planète natale touchée par ce transit se trouvant en première maison de votre thème.

Petites contrariétés et baisse de forme

Carré ☉ Soleil ☉ Soleil

★☆☆☆☆ Période du lundi 21 août 2023 au vendredi 25 août 2023, retour et répétition du transit du 17 février 2023 au 21 février 2023 (particulièrement actif le mercredi 23 août 2023, la précision du transit étant de 0°10')

Actuellement, vous avez l'impression de vous heurter à un mur. Vos initiatives et prises de position sont l'objet de critiques, même s'il est vrai que l'on juge vos conceptions un peu superficiellement. Vous devez repenser votre travail, réviser vos méthodes et adapter vos ambitions aux créneaux actuellement disponibles.

Évitez de vous quereller avec votre père, votre mari, ou de provoquer les tenants de l'autorité : votre maladresse rendra vos décisions inefficaces.

Surveillez votre santé : en effet, vous pourriez souffrir d'une carence en vitamines. Si cela est possible, accordez-vous quelques jours de vacances au soleil, car il constitue pour vous un tonique puissant.

Financièrement, prenez l'avis d'experts si vous voulez effectuer une transaction ou un placement.

Cette période est en relation avec votre vitalité, votre personnalité, votre désir d'affirmation, votre comportement ou même votre look : il s'agit donc d'une possibilité d'influence sur votre propre évolution personnelle, la planète natale touchée par ce transit se trouvant en première maison de votre thème.

Copyright © 2002 - 2018 Astrotheme, tous droits réservés
Ce document a été téléchargé sur le site www.astrotheme.fr

Renouveau affectif et surprises agréables

Trigone ♀ Vénus ♅ Uranus (planète réceptrice lente : transit collectif)

★☆☆☆☆ **Période du mardi 22 août 2023 au samedi 16 septembre 2023, retour et répétition du transit du 17 juin 2023 au 22 juin 2023 (particulièrement actif le dimanche 10 septembre 2023, la précision du transit étant de 0°01')**

Vous parvenez actuellement à concilier vie affective et indépendance, et vous tirerez beaucoup de satisfactions d'explications à cœur ouvert que vous aurez su susciter. La période est donc favorable à un nouveau départ sentimental, à des escapades solitaires vous permettant de retrouver votre autonomie.

Vous trouverez beaucoup de plaisir en fréquentant des personnes originales, anticonformistes, avec qui vous aurez des relations très libres.

Votre affectivité trouvera également à s'exprimer par le biais d'activités artistiques telles que la photographie, et de pratiques telles que le yoga ou la sophrologie.

Vous vous sentirez bien dans votre corps, car libérée d'inhibitions et de blocages vous venant du passé.

Cette période est en relation avec votre vitalité, votre personnalité, votre désir d'affirmation, votre comportement ou même votre look : il s'agit donc d'une possibilité d'influence sur votre propre évolution personnelle, la planète natale touchée par ce transit se trouvant en première maison de votre thème.

R Rôle de composition perturbant

Carré ☉ Soleil AS Ascendant

★★☆☆☆ **Période du mardi 22 août 2023 au samedi 26 août 2023, retour et répétition du transit du 18 février 2023 au 21 février 2023 (particulièrement actif le jeudi 24 août 2023, la précision du transit étant de 0°01')**

Cette planète et votre axe relationnel AS-DS sont liés par une conjonction dans votre thème natal : les effets négatifs de ce transit pourraient être atténués.

Un coup à briser votre miroir en mille morceaux pour ne plus voir la sale bobine qu'il vous renvoie.

Mais non, vous n'avez pas pris vingt ans d'un coup. Simplement, vous vous êtes laissée "embringuer" dans des aventures professionnelles, amicales ou amoureuses, qui vous obligent à jouer un rôle fort différent de votre véritable personnalité. Par conséquent, vous vous prenez en grippe et en voulez, du même coup, à votre entourage. Bref, vous pourrez être momentanément invivable.

Copyright © 2002 - 2018 Astrotheme, tous droits réservés
Ce document a été téléchargé sur le site www.astrotheme.fr

Décontraction et contacts faciles

Sextile ☿ Mercure ☽ Lune

★☆☆☆☆ **Période du mercredi 23 août 2023 au jeudi 24 août 2023, retour et répétition du transit du 5 février 2023 au 8 février 2023 (particulièrement actif le mercredi 23 août 2023, la précision du transit étant de 2°20')**

Vous vous sentirez décontractée, curieuse de toutes nouveautés, désireuse d'introduire un courant d'air frais dans l'organisation de votre vie quotidienne. L'ouverture d'esprit dont vous ferez preuve vous permettra d'enregistrer de précieuses informations, d'engranger les conseils et les témoignages de personnes venant d'horizons variés.

Votre désintéressement et votre absence d'idées préconçues vous rendront très attirante : on recherchera votre compagnie, et vos rapports seront particulièrement faciles et sympathiques avec les enfants et les adolescents.

Si vous devez, durant cette période, vous exprimer par oral ou par écrit, vous trouverez d'instinct un langage simple, clair, persuasif. Vous pourrez par conséquent étendre votre auditoire et faire accepter vos conceptions.

Pendant cette période, du fait de la présence en maison XII de la planète de votre thème natal qui reçoit ce transit, il est possible que vous ressentiez des effets dans les domaines signifiés par cette maison : elle correspond au moi intérieur, aux épreuves, aux ennemis cachés, à la maladie parfois mais en tout cas avec une perspective d'évolution, à la solitude voulue ou imposée, à un certain isolement consenti ou exigé par la situation.

R Franchise et initiatives favorisées

Sextile ♂ Mars ☉ Soleil

★★★★☆ **Période du jeudi 24 août 2023 au jeudi 31 août 2023, retour et répétition du transit du 3 mars 2022 au 9 mars 2022 (particulièrement actif le lundi 28 août 2023, la précision du transit étant de 0°17')**

Ces planètes sont liées dans votre thème natal par un sextile : les effets bénéfiques de ce transit pourraient être amplifiés.

Actuellement, vous êtes en possession d'une dose d'énergie inaltérable. Profitez-en pour régler les problèmes en suspens. Vous n'irez pas par quatre chemins pour provoquer des explications salutaires, et aurez suffisamment de confiance en vous pour imposer vos désirs.

Des décisions concernant vos buts principaux, principalement professionnels, doivent être prises sans attendre : une fois le premier pas effectué, vous réaliserez que vous avez écarté de votre route des obstacles qui, il y a encore quelques jours, vous paraissaient insurmontables.

Vous parviendrez à vous imposer avec fermeté parmi un entourage masculin.

Cette période est en relation avec votre vitalité, votre personnalité, votre désir d'affirmation, votre comportement ou même votre look : il s'agit donc d'une possibilité d'influence sur votre propre

Copyright © 2002 - 2018 Astrotheme, tous droits réservés
Ce document a été téléchargé sur le site www.astrotheme.fr

évolution personnelle, la planète natale touchée par ce transit se trouvant en première maison de votre thème.

Mirages et tromperies

Carré ♂ Mars ♆ Neptune (planète réceptrice lente : transit collectif)

★☆☆☆☆ Période du jeudi 24 août 2023 au mercredi 30 août 2023, retour et répétition du transit du 22 mai 2022 au 27 mai 2022 (particulièrement actif le dimanche 27 août 2023, la précision du transit étant de 0°00')

Pour l'instant, vous seriez avisée en remettant à plus tard toutes les décisions que vous avez à prendre, et en vous abstenant de prendre des initiatives. En effet, le moins que l'on puisse dire est que vous ne possédez pas de la situation une vision claire et logique. L'illusion est à l'ordre du jour et, non contente de vous absorber dans la contemplation d'hypothétiques mirages, vous vous montrez excessivement perméable aux ragots, aux suggestions mal inspirées, aux boniments de toutes sortes.

Méfiez-vous des situations troubles, des rapports de force un tantinet pervers, des plans sur la comète et, plus généralement, de tout ce qui est trop beau pour être vrai. De même, vos intuitions sont actuellement faussées, et vous ne devez pas vous complaire dans l'inquiétude de malheurs qui n'arriveront jamais.

Physiquement, vous pouvez développer des malaises psychosomatiques telles qu'allergies ou éruptions cutanées.

Cette période est en relation avec votre vitalité, votre personnalité, votre désir d'affirmation, votre comportement ou même votre look : il s'agit donc d'une possibilité d'influence sur votre propre évolution personnelle, la planète natale touchée par ce transit se trouvant en première maison de votre thème.

Force et lucidité

Sextile ☉ Soleil ⚳ Pluton (planète réceptrice lente : transit collectif)

★☆☆☆☆ Période du jeudi 24 août 2023 au lundi 28 août 2023, retour et répétition du transit du 23 décembre 2022 au 26 décembre 2022 (particulièrement actif le samedi 26 août 2023, la précision du transit étant de 0°05')

Cet aspect, qui se produit deux fois par an, n'est toutefois pas négligeable s'il arrive lors d'une période de turbulences. Grâce à lui, vous vous découvrirez des ressources vitales insoupçonnées et, faisant fi des convenances, tracerez votre sillon selon vos désirs et votre éthique véritable.

Vous parviendrez même à cerner vos zones d'ombre (qui n'en a pas !) et à transformer vos faiblesses en forces. Vous brillerez peut-être dans un étroit cénacle, mais votre prestige n'en sera que plus éclatant.

Cette période, du fait de la présence en maison XI de la planète réceptrice natale de ce transit, peut signifier que votre vie amicale ou sociale peut être affectée et modifiée pendant cette période. Cela peut aussi concerner des appuis ou protections que vous connaissez.

Copyright © 2002 - 2018 Astrotheme, tous droits réservés
Ce document a été téléchargé sur le site www.astrotheme.fr

Action et compétition stimulées

Sextile ♂ Mars AS Ascendant

★★★☆☆ **Période du samedi 26 août 2023 au vendredi 1er septembre 2023, retour et répétition du transit du 5 mars 2022 au 10 mars 2022 (particulièrement actif le mardi 29 août 2023, la précision du transit étant de 0°09')**

Cette planète et votre axe relationnel AS-DS sont liés par un sextile dans votre thème natal : les effets bénéfiques de ce transit pourraient être amplifiés.

Actuellement, ce sont les autres qui viennent à vous et qui vous stimulent dans le sens de l'action. Vous pouvez mettre votre énergie au service d'un projet collectif ou épauler un de vos proches dans la défense de ses intérêts.

Les relations avec votre partenaire sentimental sont placées sous le sceau de la passion, de l'émulation, mais cela met du piment dans votre vie et peut vous faire vivre des moments exaltants. Vous pouvez également le soutenir dans un projet qui lui tient à cœur, et lui insuffler votre dynamisme.

Les litiges se régleront de manière inattendue, des propositions vous seront faites en ce sens qu'il ne faudra pas négliger, même si elles vous sont présentées abruptement.

Plaisirs faciles et diplomatie

Trigone ☉ Soleil ♀ Vénus

★☆☆☆☆ **Période du jeudi 31 août 2023 au lundi 4 septembre 2023, retour et répétition du transit du 28 avril 2023 au 2 mai 2023 (particulièrement actif le samedi 2 septembre 2023, la précision du transit étant de 0°21')**

Actuellement, les feux des projecteurs sont braqués sur votre personne, et vous rivalisez de charme et de diplomatie pour correspondre à votre image de marque. Vous vous montrerez chaleureuse, disposée aux plaisirs de toutes sortes.

Vous vous affirmerez en allant au-devant des désirs des vôtres, en leur offrant des cadeaux et en organisant invitations et sorties.

Les rapports avec votre partenaire sentimental et les hommes en général seront faciles, empreints de générosité et de tendresse.

La planète de votre thème natal touchée par ce transit se trouve dans la maison II, en relation directe avec votre façon de gagner votre vie, vos finances personnelles, votre revenu, l'argent que vous gagnez : il est donc probable que cette période coïncide avec une modification de cet aspect de votre vie matérielle.

Copyright © 2002 - 2018 Astrotheme, tous droits réservés
Ce document a été téléchargé sur le site www.astrotheme.fr

Idées pertinentes et ambition favorisée

Conjonction ☿ Mercure MC Milieu du Ciel

★★★☆☆ Période du jeudi 31 août 2023 au mardi 5 septembre 2023, retour et répétition du transit du 9 août 2023 au 15 août 2023 (particulièrement actif le dimanche 3 septembre 2023, la précision du transit étant de 0°11')

Dans votre thème, le Milieu du Ciel reçoit un carré de Mercure : cette conjonction est donc mitigée et ses effets peuvent être à double tranchant, parfois positifs mais parfois ambigus.

La période s'annonce favorable à toutes les prises de contact, démarches, requêtes concernant votre vie professionnelle et les ambitions qui vous tiennent à cœur. Vous obtiendrez des renseignements intéressants et utiles, et élargirez votre champ de vision en recueillant des témoignages de personnes se trouvant dans une situation analogue à la vôtre.

Vous devez également profiter de ce courant propice à l'échange pour rédiger textes et rapports, ou pour étudier toute technique visant à améliorer votre efficacité et votre confiance en vous dans la société.

Malgré tout, si vous ne vous efforcez pas de poursuivre votre effort, vous risquez de lancer des plans en l'air et de vous retrouver par la suite prise en flagrant délit de bluff. Alors, essayez de tenir vos promesses et de concrétiser les propos brillants que vous tenez.

Vos prévisions du mois de septembre 2023

Réflexes et pouvoir d'action

Trigone ♂ Mars ♂ Mars

★★☆☆☆ Période du vendredi 1er septembre 2023 au jeudi 7 septembre 2023, retour et répétition du transit du 25 août 2022 au 1er septembre 2022 (particulièrement actif le lundi 4 septembre 2023, la précision du transit étant de 0°06')

Actuellement, votre pouvoir d'action est au summum de sa forme. Aussi devez-vous en profiter pour imposer vos initiatives d'une manière franche, directe, sans trop prendre le temps d'étudier la situation.

Votre connaissance instinctive des individus, du terrain dans lequel vous évoluez, vous permettra de marquer des points et d'avoir des réflexes très prompts.

Vous pourrez vous montrer autoritaire avec vos proches, les obliger à agir dans le sens de vos intérêts, mais, dans l'ensemble, votre courage, votre énergie, votre franc-parler seront très appréciés.

La période est favorable aux activités sportives, aux compétitions de toute nature.

La planète de votre thème natal touchée par ce transit se trouve dans la maison II, en relation directe avec votre façon de gagner votre vie, vos finances personnelles, votre revenu, l'argent que vous gagnez : il est donc probable que cette période coïncide avec une modification de cet aspect de votre vie matérielle.

Copyright © 2002 - 2018 Astrotheme, tous droits réservés
Ce document a été téléchargé sur le site www.astrotheme.fr

Malentendus et risque de conflits pénibles

Carré ♄ Saturne ASAscendant

★★★★☆ **Période du samedi 2 septembre 2023 au mardi 2 janvier 2024, retour et répétition du transit du 26 février 2023 au 7 avril 2023 (particulièrement actif le samedi 7 octobre 2023, la précision du transit étant de 0°00')**

Actuellement, la communication entre vous, votre partenaire sentimental ou vos associés éventuels, n'est pas facile à établir.

Des incompréhensions règnent de part et d'autre et, par pudeur ou par crainte, vous risquez de laisser des malentendus prendre de l'ampleur et se scléroser. Aussi devez-vous réagir rapidement face à cet état de fait, avant que l'atmosphère ne soit trop étouffante.

Vous aurez tendance à ressasser le passé, et cela vous sera également nuisible. Si vos rapports avec vos proches deviennent conflictuels (même de façon larvée, sourde), n'hésitez pas à demander l'arbitrage d'un tiers, moins impliqué donc plus lucide.

De même, si vos affaires traversent une période de marasme, n'en rejetez pas la responsabilité sur vos collaborateurs ; essayez plutôt d'étudier sérieusement la situation avec eux, cela sera préférable.

Sur un autre plan, pendant cette période, votre forme physique ainsi que votre optimisme pourraient être amoindris. Soyez notamment prudente afin éviter tout risque de chute ou de blessures accidentelles.

Impatience et danger d'impulsivité

Carré ☉ Soleil ♅ Uranus (planète réceptrice lente : transit collectif)

★☆☆☆☆ **Période du dimanche 3 septembre 2023 au jeudi 7 septembre 2023, retour et répétition du transit du 1er mars 2023 au 5 mars 2023 (particulièrement actif le mardi 5 septembre 2023, la précision du transit étant de 0°13')**

Refrénez actuellement votre impatience, vos élans utopistes, et introduisez des nuances lorsque vous exprimez vos opinions. En effet, vous risquez de choquer les esprits sans parvenir pour autant à faire bouger quoi que ce soit.

Ne rompez pas brutalement avec la stabilité et la routine, car vous n'êtes pas armée pour le moment pour reconstruire une autre structure.

Sur le plan de la santé, évitez le surmenage intellectuel et surveillez vos articulations : possibilité d'entorses.

Des querelles peuvent vous opposer à votre partenaire sentimental à propos de votre liberté d'action. Si vous présentez la situation avec davantage de diplomatie, vous obtiendrez de meilleurs résultats : ne l'oubliez pas !

Cette période est en relation avec votre vitalité, votre personnalité, votre désir d'affirmation, votre comportement ou même votre look : il s'agit donc d'une possibilité d'influence sur votre propre évolution personnelle, la planète natale touchée par ce transit se trouvant en première maison de votre

Copyright © 2002 - 2018 Astrotheme, tous droits réservés
Ce document a été téléchargé sur le site www.astrotheme.fr

thème.

Satisfactions professionnelles ou financières

Trigone ☉ Soleil ♃ Jupiter

★★★☆☆ Période du dimanche 3 septembre 2023 au jeudi 7 septembre 2023, retour et répétition du transit du 1er mai 2023 au 5 mai 2023 (particulièrement actif le mardi 5 septembre 2023, la précision du transit étant de 0°02')

Dans votre thème natal, Jupiter est maître de votre Ascendant : pour cette raison, ce transit qu'il reçoit doit être regardé avec une attention particulière car son influence peut être plus importante, à configuration égale, que sur une autre planète.

Votre vitalité extériorisée et votre aisance dans n'importe quel milieu vous assurent de beaux succès et vous permettent de vous faire ouvrir bien des portes. Vous pourrez ainsi obtenir satisfaction, voir vos droits reconnus dans une situation litigieuse, ou bien écarter, poliment mais fermement, de votre sphère quotidienne quiconque vous fait de l'ombre.

Vos initiatives financières seront payantes, votre détermination vous permettra de vous faire rembourser ce qu'on vous doit.

La période est favorable aux soins médicaux et au commencement de toute thérapie traditionnelle.

La planète de votre thème natal touchée par ce transit se trouve dans la maison II, en relation directe avec votre façon de gagner votre vie, vos finances personnelles, votre revenu, l'argent que vous gagnez : il est donc probable que cette période coïncide avec une modification de cet aspect de votre vie matérielle.

R Imprudence et dangers de rupture

Carré ☿ Mercure ♅ Uranus (planète réceptrice lente : transit collectif)

★★☆☆☆ Période du mardi 5 septembre 2023 au samedi 9 septembre 2023, retour et répétition du transit du 6 août 2023 au 10 août 2023 (particulièrement actif le jeudi 7 septembre 2023, la précision du transit étant de 0°26')

Ces planètes sont liées dans votre thème natal par une conjonction : les effets négatifs de ce transit pourraient être atténués.

Durant quelques jours, vous devrez mettre un frein à votre nervosité et tempérer vos réactions quelque peu excessives et imprudentes.

Vos mouvements brusques peuvent vous occasionner de menus accidents, des entorses ou des foulures, mais cela peut être évité si vous prenez votre temps et n'essayez pas de faire front de tous les côtés à la fois.

La communication avec vos proches risque d'être difficile. Vous assisterez (à moins que vous ne soyez tentée d'y participer, ce qui ne vous est pas conseillé !) à des discussions houleuses, des débats contradictoires entre défenseurs des traditions et modernistes à tous crins, et l'ambiance qui en

Copyright © 2002 - 2018 Astrotheme, tous droits réservés
Ce document a été téléchargé sur le site www.astrotheme.fr

découlera sera propice aux ruptures amicales ou familiales.

Cette période est en relation avec votre vitalité, votre personnalité, votre désir d'affirmation, votre comportement ou même votre look : il s'agit donc d'une possibilité d'influence sur votre propre évolution personnelle, la planète natale touchée par ce transit se trouvant en première maison de votre thème.

Éloquence et démarches favorisées

Trigone ☿ Mercure ♃ Jupiter

★★★☆☆ Période du mardi 5 septembre 2023 au samedi 9 septembre 2023, retour et répétition du transit du 6 août 2023 au 10 août 2023 (particulièrement actif le jeudi 7 septembre 2023, la précision du transit étant de 0°15')

Dans votre thème natal, Jupiter est maître de votre Ascendant : pour cette raison, ce transit qu'il reçoit doit être regardé avec une attention particulière car son influence peut être plus importante, à configuration égale, que sur une autre planète.

Durant quelques jours, votre éloquence et votre aisance en société seront particulièrement développées. C'est le moment d'en profiter pour adresser des requêtes aux administrations, pour obtenir des crédits ou des soutiens financiers.

Intellectuellement, vous serez performante. Vos idées manqueront peut-être d'originalité, mais elles seront fiables et sauront mettre en confiance vos proches ou vos supérieurs. Si vous avez un examen à passer, vous avez actuellement toutes les chances de votre côté, à condition que vous ne cultiviez pas la provocation.

Vous ferez des rencontres sympathiques qui, par la suite, vous aideront à vous introduire dans des groupements amicaux et à élargir ainsi le champ de vos connaissances.

La planète de votre thème natal touchée par ce transit se trouve dans la maison II, en relation directe avec votre façon de gagner votre vie, vos finances personnelles, votre revenu, l'argent que vous gagnez : il est donc probable que cette période coïncide avec une modification de cet aspect de votre vie matérielle.

Romantisme et imagination romanesque

Trigone ♆ Neptune ☽ Lune

★★★★☆ Période du jeudi 7 septembre 2023 au dimanche 25 février 2024, retour et répétition du transit du 1er mars 2022 au 26 avril 2023 (particulièrement actif le vendredi 1er décembre 2023, la précision du transit étant de 0°41')

La période est favorable au développement de votre sensibilité.

Sollicitée par des impressions et des sensations multiples, vous vous mettrez à l'écoute des autres, et vos actions, teintées d'idéalisme, seront bénéfiques à tous. Cette étape sera également propice à la réalisation de vos rêves les plus fous : voyages, escapades romanesques...

Copyright © 2002 - 2018 Astrotheme, tous droits réservés
Ce document a été téléchargé sur le site www.astrotheme.fr

Vous prendrez la vie du bon côté et attirerez la chance par votre ouverture, votre tolérance et votre attitude accueillante.

Votre foyer sera le lieu de transformations qui vous permettront désormais de vous sentir mieux, plus radieuse là où vous vivez.

Vous vous épanouirez affectivement, et vous montrerez disponible à l'égard de vos proches.

Pendant cette période, du fait de la présence en maison XII de la planète de votre thème natal qui reçoit ce transit, il est possible que vous ressentiez des effets dans les domaines signifiés par cette maison : elle correspond au moi intérieur, aux épreuves, aux ennemis cachés, à la maladie parfois mais en tout cas avec une perspective d'évolution, à la solitude voulue ou imposée, à un certain isolement consenti ou exigé par la situation.

Coup de pouce socioprofessionnel

Conjonction ☉ Soleil MC Milieu du Ciel

★★☆☆☆ Période du jeudi 7 septembre 2023 au lundi 11 septembre 2023, retour et répétition du transit du 6 septembre 2022 au 11 septembre 2022 (particulièrement actif le samedi 9 septembre 2023, la précision du transit étant de 0°03')

Même si cet aspect se produit une seule fois par an, il n'est nullement négligeable, surtout si d'autres influx vous propulsent en avant. En effet, vous vous mettez sur votre trente-et-un, châtiez votre langage et cherchez à rencontrer des personnes influentes. Il est certain que vous produirez l'effet recherché, mais il faudra tenir vos promesses par la suite.

Plus généralement, vous pourrez sortir du lot socialement, trouver un emploi selon vos goûts, ou obtenir une promotion.

Diplomatie et bien-être affectif

Trigone ☿ Mercure ♀ Vénus

★★★★☆ Période du vendredi 8 septembre 2023 au vendredi 22 septembre 2023, retour et répétition du transit du 4 août 2023 au 7 août 2023 (particulièrement actif le dimanche 10 septembre 2023, la précision du transit étant de 0°11')

Vous vous sentez actuellement libre de vos pensées et de vos propos, apte à tout comprendre, désireuse de tout entreprendre. Même si votre existence quotidienne vous empêche de larguer les amarres, vous saurez attirer à vous les rencontres les plus insolites, recevoir les confidences les plus inattendues, et ainsi enrichir votre connaissance psychologique de ceux qui vous entourent.

Vous trouverez beaucoup de joies dans la lecture, les sorties, les conférences, et saurez faire la synthèse de ce que vous avez appris.

Les explications avec votre partenaire sentimental sont également favorisées, vous vous exprimez avec aisance et ferez le point sur la situation avec à-propos et diplomatie.

Copyright © 2002 - 2018 Astrotheme, tous droits réservés
Ce document a été téléchargé sur le site www.astrotheme.fr

La planète de votre thème natal touchée par ce transit se trouve dans la maison II, en relation directe avec votre façon de gagner votre vie, vos finances personnelles, votre revenu, l'argent que vous gagnez : il est donc probable que cette période coïncide avec une modification de cet aspect de votre vie matérielle.

Frustrations et blessures sentimentales

Carré ♂ Mars ♀ Vénus

★★☆☆☆ Période du samedi 9 septembre 2023 au vendredi 15 septembre 2023, retour et répétition du transit du 5 juin 2022 au 10 juin 2022 (particulièrement actif le mardi 12 septembre 2023, la précision du transit étant de 0°08')

Durant cette courte période, vous devrez blinder quelque peu votre cœur et vous protéger avec vigilance des pièges de l'affectivité. Vous risquez en effet d'éprouver des déceptions venant de ceux que vous aimez, et aurez l'impression que l'on ne cherche qu'à vous faire du mal.

Il faut préciser, malgré tout, que ces attaques ne seront pas si venimeuses que cela et que, prenant tout à cœur, vous souffrirez excessivement de simples étourderies, d'oublis sans conséquence commis sans intention de vous nuire.

Ne cherchez pas, pour le moment, à vous lancer dans une négociation délicate ou à provoquer une réconciliation : votre excès d'émotivité ne parlera pas en votre faveur.

Modérez votre goût des dépenses, car ce désir d'acquisition ne représentera en réalité qu'un défouloir à vos frustrations, et vous vous retrouverez possesseuse d'objets dont vous n'avez nulle envie.

La planète de votre thème natal touchée par ce transit se trouve dans la maison II, en relation directe avec votre façon de gagner votre vie, vos finances personnelles, votre revenu, l'argent que vous gagnez : il est donc probable que cette période coïncide avec une modification de cet aspect de votre vie matérielle.

Prudence et prévoyance

Sextile ☉ Soleil ♄ Saturne (planète réceptrice lente : transit collectif)

★★☆☆☆ Période du lundi 11 septembre 2023 au vendredi 15 septembre 2023, retour et répétition du transit du 8 janvier 2023 au 12 janvier 2023 (particulièrement actif le mercredi 13 septembre 2023, la précision du transit étant de 0°07')

Ces planètes sont liées dans votre thème natal par une conjonction : les effets bénéfiques de ce transit pourraient être amplifiés.

Soutenue par des personnages masculins plus âgés que vous, vous êtes tout à fait capable de vous imposer pour vos qualités de sérieux, de prudence et de minutie. Préparez bien vos plans, peaufinez ce que vous avez à dire, et n'hésitez pas à faire allusion à vos succès passés.

La période est propice aux placements à long terme, à l'établissement d'un budget raisonnable, mais non restrictif. Le travail produit durant ces quelques jours sera solide, approfondi : profitez-en.

Physiquement, vous pouvez entreprendre avec bonheur des entraînements sportifs, des cours de

Copyright © 2002 - 2018 Astrotheme, tous droits réservés
Ce document a été téléchargé sur le site www.astrotheme.fr

gymnastique ou de yoga : ils contribueront pour longtemps à votre équilibre de vie.

Pendant cette période, du fait de la présence en maison XII de la planète de votre thème natal qui reçoit ce transit, il est possible que vous ressentiez des effets dans les domaines signifiés par cette maison : elle correspond au moi intérieur, aux épreuves, aux ennemis cachés, à la maladie parfois mais en tout cas avec une perspective d'évolution, à la solitude voulue ou imposée, à un certain isolement consenti ou exigé par la situation.

Découragement, obstacles et manque de confiance en soi

Carré ♄ Saturne ☉ Soleil

★★★★★ Période du lundi 11 septembre 2023 au lundi 25 décembre 2023, retour et répétition du transit du 19 février 2023 au 31 mars 2023 (particulièrement actif le mercredi 1er novembre 2023, la précision du transit étant de 0°08')

Ces planètes sont liées dans votre thème natal par une conjonction : les effets négatifs de ce transit pourraient être atténués.

Vous n'êtes guère en forme actuellement, et cette fatigue, même si elle trouve sa source dans certaines carences organiques (manque de vitamines ou de calcium), a surtout des origines psychiques. En effet, vous vous imposez un mode de vie fatigant et austère pour travailler dans le sens de vos ambitions, mais relâchez vite votre effort sous l'effet du découragement et du manque de confiance en vous.

Des obstacles réels peuvent également contribuer à vous faire perdre vos moyens. Ainsi, l'opposition d'un supérieur hiérarchique, l'autorité cassante d'un homme plus âgé que vous, peuvent vous impressionner et vous inciter à baisser les bras.

Le mieux que vous ayez encore à faire, en attendant de retrouver votre dynamisme et votre liberté d'esprit, serait de vous isoler, de mettre un frein (provisoire) à votre désir d'élévation sociale, et de parfaire vos connaissances dans un climat apaisant.

Vous vous sentirez incomprise, voire délaissée par votre partenaire sentimental, à moins que celui-ci ne vous fasse partager sa mauvaise humeur et son pessimisme actuels.

Cette période est en relation avec votre vitalité, votre personnalité, votre désir d'affirmation, votre comportement ou même votre look : il s'agit donc d'une possibilité d'influence sur votre propre évolution personnelle, la planète natale touchée par ce transit se trouvant en première maison de votre thème.

Copyright © 2002 - 2018 Astrotheme, tous droits réservés
Ce document a été téléchargé sur le site www.astrotheme.fr

Communication en berne : nervosité et maladresses

Carré ☉ Soleil ☿ Mercure

★☆☆☆☆ **Période du mardi 12 septembre 2023 au samedi 16 septembre 2023, retour et répétition du transit du 10 mars 2023 au 14 mars 2023 (particulièrement actif le jeudi 14 septembre 2023, la précision du transit étant de 0°16')**

Actuellement, et pour des raisons très diverses, vos propos ne sont pas en accord avec vos véritables pensées. Ceci est peut-être involontaire et résulte d'une mauvaise appréciation de vos capacités et de l'état d'esprit de vos interlocuteurs. Néanmoins, même dénué de toute rouerie, ce manque de franchise vous fera perdre beaucoup de temps. Soyez certaine que si vous affirmez ne pas vouloir de tel ou tel avantage, nul ne songera à vous le proposer.

Votre vitalité sera également à la baisse, la cause principale étant votre nervosité, le mauvais équilibre de votre alimentation et l'irrégularité de votre sommeil.

Vous vous sentirez frustrée par votre partenaire sentimental et vous aurez l'impression, momentanée, qu'il se moque éperdument de ce que vous pouvez penser.

Cette période est en relation avec votre vitalité, votre personnalité, votre désir d'affirmation, votre comportement ou même votre look : il s'agit donc d'une possibilité d'influence sur votre propre évolution personnelle, la planète natale touchée par ce transit se trouvant en première maison de votre thème.

Initiatives originales efficaces

Sextile ♂ Mars ♅ Uranus (planète réceptrice lente : transit collectif)

★☆☆☆☆ **Période du mercredi 13 septembre 2023 au mardi 19 septembre 2023, retour et répétition du transit du 20 mars 2022 au 26 mars 2022 (particulièrement actif le samedi 16 septembre 2023, la précision du transit étant de 0°00')**

Actuellement, votre énergie combattante et votre vitalité éblouissante vous permettent de vous imposer dans votre sphère d'activité, pourvu que celle-ci vous réserve un champ d'autonomie suffisant. Vos prises de position et vos décisions seront fermes, brutales et définitives, mais elles vous feront progresser à pas de géant en vous aidant à séparer l'essentiel de l'accessoire.

Les démarches sont favorisées, vous saisirez au vol les occasions les plus alléchantes, et trouverez le mot qu'il faut pour attirer l'attention sur vous.

De même, les activités sportives et les expéditions aventureuses vous sont propices ; vous pourrez y accomplir des exploits et y rehausser votre image de marque. Vous êtes également capable de prendre les décisions qui s'imposent au nom de l'intérêt du groupe ou de la famille, et ceux qui se reposeront sur vous seront pleinement satisfaits de vos prestations.

Cette période est en relation avec votre vitalité, votre personnalité, votre désir d'affirmation, votre comportement ou même votre look : il s'agit donc d'une possibilité d'influence sur votre propre évolution personnelle, la planète natale touchée par ce transit se trouvant en première maison de votre thème.

Copyright © 2002 - 2018 Astrotheme, tous droits réservés
Ce document a été téléchargé sur le site www.astrotheme.fr

Exagérations et manque de réalisme

Carré ♂ Mars ♃ Jupiter

★★★★☆ **Période du mercredi 13 septembre 2023 au mardi 19 septembre 2023, retour et répétition du transit du 8 juin 2022 au 13 juin 2022 (particulièrement actif le samedi 16 septembre 2023, la précision du transit étant de 0°10')**

Dans votre thème natal, Jupiter est maître de votre Ascendant : pour cette raison, ce transit qu'il reçoit doit être regardé avec une attention particulière car son influence peut être plus importante, à configuration égale, que sur une autre planète.

Actuellement, vous avez tendance à méjuger de vos forces et de vos réelles possibilités, et à pécher ainsi par excès d'optimisme. Gardez-vous pour le moment de tout mouvement d'euphorie excessif, ne vendez pas la peau de l'ours avant de l'avoir tué.

Si une rencontre vous a ouvert d'heureuses perspectives concernant votre avenir professionnel, ne considérez pas la partie comme définitivement gagnée. Soutenez vos efforts et continuez à multiplier les initiatives pour que l'on vous accorde, pour de bon, les avantages que vous convoitez.

De même, méfiez-vous de votre agressivité verbale et évitez de la déployer à tout propos, surtout à l'encontre de personnes occupant un poste d'autorité.

Craignez les indiscrétions qui, pendant cette courte période, iront bon train.

Si vous vous adonnez à une activité sportive, n'outrepassez pas vos forces : claquages musculaires ou hernies peuvent vous attendre au tournant d'un couloir de stade.

De même, faites preuve de beaucoup de tendresse à l'égard de votre foie, il pourrait en avoir besoin.

La planète de votre thème natal touchée par ce transit se trouve dans la maison II, en relation directe avec votre façon de gagner votre vie, vos finances personnelles, votre revenu, l'argent que vous gagnez : il est donc probable que cette période coïncide avec une modification de cet aspect de votre vie matérielle.

Empathie et compréhension de vos proches

Sextile ☉ Soleil ☽ Lune

★★☆☆☆ **Période du vendredi 15 septembre 2023 au mardi 19 septembre 2023, retour et répétition du transit du 12 janvier 2023 au 16 janvier 2023 (particulièrement actif le dimanche 17 septembre 2023, la précision du transit étant de 0°13')**

Ces planètes sont liées dans votre thème natal par une conjonction : les effets bénéfiques de ce transit pourraient être amplifiés.

Vous allez vous sentir au mieux de votre forme durant quelques jours. Vous vous montrerez solidaire de votre famille, déterminée et énergique si certains de ses membres sollicitent votre aide.

Les décisions que vous prendrez dans l'organisation de votre quotidien seront bien inspirées, elles vous permettront de gagner du temps et de l'efficacité. Sûre de vous, vous vous ferez ouvrir toutes les portes et

Copyright © 2002 - 2018 Astrotheme, tous droits réservés
Ce document a été téléchargé sur le site www.astrotheme.fr

serez capable de faire votre propre publicité avec brio et chaleur.

Vous vous sentirez entourée d'affection, et cela vous donnera de l'entrain pour vous lancer dans des activités destinées à vous mettre en valeur.

Pendant cette période, du fait de la présence en maison XII de la planète de votre thème natal qui reçoit ce transit, il est possible que vous ressentiez des effets dans les domaines signifiés par cette maison : elle correspond au moi intérieur, aux épreuves, aux ennemis cachés, à la maladie parfois mais en tout cas avec une perspective d'évolution, à la solitude voulue ou imposée, à un certain isolement consenti ou exigé par la situation.

Empathie et lucidité

Sextile ♄ Saturne ♆ Neptune (planète réceptrice lente : transit collectif)

★☆☆☆☆ Période du dimanche 17 septembre 2023 au mercredi 20 décembre 2023, retour et répétition du transit du 17 février 2023 au 27 mars 2023 (particulièrement actif le vendredi 3 novembre 2023, le samedi 4 novembre 2023 et le dimanche 5 novembre 2023, la précision du transit étant de 0.28')

Actuellement, vous êtes disposée à prendre du recul par rapport à vos actions et engagements antérieurs, et à faire preuve de lucidité pour déterminer vos orientations majeures pour l'avenir. Votre vision de la situation vous incite à attacher beaucoup d'importance aux desiderata de vos proches, et à les associer à certains de vos projets. Vous vous sentez stimulée par le travail en groupe, et êtes capable de doigté pour éviter que des dissensions ne s'élèvent parmi votre entourage.

La période est également propice aux études approfondies, aux séjours de longue durée à l'étranger. Plus généralement, elle vous permettra de concilier vos besoins profonds de paix et de compréhension avec les nécessités extérieures.

Cette période est en relation avec votre vitalité, votre personnalité, votre désir d'affirmation, votre comportement ou même votre look : il s'agit donc d'une possibilité d'influence sur votre propre évolution personnelle, la planète natale touchée par ce transit se trouvant en première maison de votre thème.

Changements radicaux à risque

Opposition ♅ Uranus ♄ Saturne (planète réceptrice lente : transit collectif)

★★☆☆☆ Période du lundi 18 septembre 2023 au mercredi 28 février 2024, retour et répétition du transit du 22 avril 2023 au 8 août 2023 (particulièrement actif le mercredi 29 novembre 2023, la précision du transit étant de 0°00')

Vous vous sentez actuellement peu motivée, voire dégoûtée, lassée par votre vie quotidienne. Professionnellement comme affectivement, vous vous sentez pris dans la routine et avez l'impression que vos possibilités d'affirmation de vous-même sont étouffées entre quatre murs. Aussi envisagerez-vous d'introduire dans ce cadre des changements radicaux.

Si cela s'avère possible à la longue, en revanche, il vous faudra vous armer de patience car vous vous

Copyright © 2002 - 2018 Astrotheme, tous droits réservés
Ce document a été téléchargé sur le site www.astrotheme.fr

heurterez à des résistances et à des blocages qui ralentiront votre avancée. Il est probable que cette expectative frustrante soit due en bonne partie à vos propres hésitations. En effet, vous vous sentez inquiète et, face à une nouveauté que vous avez vous-même provoquée, reculez au moment de franchir le pas.

Pendant cette période, du fait de la présence en maison XII de la planète de votre thème natal qui reçoit ce transit, il est possible que vous ressentiez des effets dans les domaines signifiés par cette maison : elle correspond au moi intérieur, aux épreuves, aux ennemis cachés, à la maladie parfois mais en tout cas avec une perspective d'évolution, à la solitude voulue ou imposée, à un certain isolement consenti ou exigé par la situation.

R Danger de tromperie ou impressionnabilité

Carré ☉ Soleil ♆ Neptune (planète réceptrice lente : transit collectif)

★★☆☆☆ Période du jeudi 21 septembre 2023 au lundi 25 septembre 2023, retour et répétition du transit du 18 mars 2023 au 22 mars 2023 (particulièrement actif le samedi 23 septembre 2023, la précision du transit étant de 0°15')

Ces planètes sont liées dans votre thème natal par un semi-sextile : les effets négatifs de ce transit pourraient être légèrement atténués.

Durant quelques jours, vous devriez éviter d'accorder votre confiance à des personnes dont la prestance et l'assurance pourraient vous impressionner. De même, face à des idéaux, opinions religieuses, philosophiques de tous ordres, vous serez bien inspirée en prenant du recul par rapport à ce qui vous est transmis.

Certains rêves, particulièrement étranges, vous sembleront receler un message prémonitoire, mais votre interprétation en sera faussée, aussi ne vous mettez pas martel en tête à ce sujet.

Sur le plan de la santé, vous serez sensible à la contagion et aux allergies.

Vous vous sentirez momentanément peu solidaire de votre partenaire sentimental, car désireuse d'imprévu et d'évasion.

Cette période est en relation avec votre vitalité, votre personnalité, votre désir d'affirmation, votre comportement ou même votre look : il s'agit donc d'une possibilité d'influence sur votre propre évolution personnelle, la planète natale touchée par ce transit se trouvant en première maison de votre thème.

Copyright © 2002 - 2018 Astrotheme, tous droits réservés
Ce document a été téléchargé sur le site www.astrotheme.fr

Éloquence et démarches favorisées

Trigone ☿ Mercure ♃ Jupiter

★★★☆☆ **Période du jeudi 21 septembre 2023 au lundi 25 septembre 2023, retour et répétition du transit du 5 septembre 2023 au 9 septembre 2023 (particulièrement actif le samedi 23 septembre 2023, la précision du transit étant de 0°16')**

Dans votre thème natal, Jupiter est maître de votre Ascendant : pour cette raison, ce transit qu'il reçoit doit être regardé avec une attention particulière car son influence peut être plus importante, à configuration égale, que sur une autre planète.

Durant quelques jours, votre éloquence et votre aisance en société seront particulièrement développées. C'est le moment d'en profiter pour adresser des requêtes aux administrations, pour obtenir des crédits ou des soutiens financiers.

Intellectuellement, vous serez performante. Vos idées manqueront peut-être d'originalité, mais elles seront fiables et sauront mettre en confiance vos proches ou vos supérieurs. Si vous avez un examen à passer, vous avez actuellement toutes les chances de votre côté, à condition que vous ne cultiviez pas la provocation.

Vous ferez des rencontres sympathiques qui, par la suite, vous aideront à vous introduire dans des groupements amicaux et à élargir ainsi le champ de vos connaissances.

La planète de votre thème natal touchée par ce transit se trouve dans la maison II, en relation directe avec votre façon de gagner votre vie, vos finances personnelles, votre revenu, l'argent que vous gagnez : il est donc probable que cette période coïncide avec une modification de cet aspect de votre vie matérielle.

Tonus et optimisme

Sextile ☉ Soleil ☉ Soleil

★☆☆☆☆ **Période du jeudi 21 septembre 2023 au lundi 25 septembre 2023, retour et répétition du transit du 18 janvier 2023 au 22 janvier 2023 (particulièrement actif le samedi 23 septembre 2023, la précision du transit étant de 0°04')**

Vous bénéficiez actuellement de l'appui de vos proches et pouvez vous imposer dans un cadre associatif ou amical. Là aussi, vous parvenez à faire reconnaître des idéaux, ambitions ou projets collectifs. Vous aurez de l'autorité, du brio, du panache et l'on vous renverra de vous une image flatteuse. Votre audace sera payante, à condition que vous vous adressiez "à Dieu plutôt qu'à ses saints"...

Votre vie financière connaîtra une embellie, vous pouvez en profiter pour effectuer des placements à long terme.

Votre vitalité est puissante, des exercices sportifs vous permettront encore d'améliorer votre compétitivité.

Cette période est en relation avec votre vitalité, votre personnalité, votre désir d'affirmation, votre comportement ou même votre look : il s'agit donc d'une possibilité d'influence sur votre propre évolution personnelle, la planète natale touchée par ce transit se trouvant en première maison de votre

Copyright © 2002 - 2018 Astrotheme, tous droits réservés
Ce document a été téléchargé sur le site www.astrotheme.fr

thème.

Imprudence et dangers de rupture

Carré ☿ Mercure ♅ Uranus (planète réceptrice lente : transit collectif)

★★☆☆☆ Période du vendredi 22 septembre 2023 au lundi 25 septembre 2023, retour et répétition du transit du 5 septembre 2023 au 9 septembre 2023 (particulièrement actif le samedi 23 septembre 2023, la précision du transit étant de 0°27')

Ces planètes sont liées dans votre thème natal par une conjonction : les effets négatifs de ce transit pourraient être atténués.

Durant quelques jours, vous devrez mettre un frein à votre nervosité et tempérer vos réactions quelque peu excessives et imprudentes.

Vos mouvements brusques peuvent vous occasionner de menus accidents, des entorses ou des foulures, mais cela peut être évité si vous prenez votre temps et n'essayez pas de faire front de tous les côtés à la fois.

La communication avec vos proches risque d'être difficile. Vous assisterez (à moins que vous ne soyez tentée d'y participer, ce qui ne vous est pas conseillé !) à des discussions houleuses, des débats contradictoires entre défenseurs des traditions et modernistes à tous crins, et l'ambiance qui en découlera sera propice aux ruptures amicales ou familiales.

Cette période est en relation avec votre vitalité, votre personnalité, votre désir d'affirmation, votre comportement ou même votre look : il s'agit donc d'une possibilité d'influence sur votre propre évolution personnelle, la planète natale touchée par ce transit se trouvant en première maison de votre thème.

Volonté et tonicité

Sextile ☉ Soleil AS Ascendant

★★☆☆☆ Période du vendredi 22 septembre 2023 au mardi 26 septembre 2023, retour et répétition du transit du 19 janvier 2023 au 23 janvier 2023 (particulièrement actif le dimanche 24 septembre 2023, la précision du transit étant de 0°08')

Cette planète et votre axe relationnel AS-DS sont liés par une conjonction dans votre thème natal : les effets bénéfiques de ce transit pourraient être amplifiés.

Votre volonté trouve enfin à s'exercer dans des activités, voire des prises de décision, qui sont parfaitement en accord avec votre moi véritable. D'ailleurs, les courants seront porteurs et, comme par hasard, vous tomberez nez à nez avec l'employeur, l'associé idéal, voire avec la perle rare si d'autres aspects affectifs convergent.

Dynamique, pleine de joie de vivre, vous vous traiterez avec indulgence, ce qui sera bénéfique à votre état général.

Copyright © 2002 - 2018 Astrotheme, tous droits réservés
Ce document a été téléchargé sur le site www.astrotheme.fr

Situations légalisées et gains d'estime

Trigone ♃ Jupiter ♃ Jupiter

★★★★★ **Période du vendredi 22 septembre 2023 au jeudi 2 novembre 2023, retour et répétition du transit du 8 juillet 2023 au 17 août 2023 (particulièrement actif le lundi 16 octobre 2023, la précision du transit étant de 0°00')**

Dans votre thème natal, Jupiter est maître de votre Ascendant : pour cette raison, ce transit qu'il reçoit doit être regardé avec une attention particulière car son influence peut être plus importante, à configuration égale, que sur une autre planète.

Votre bonne adaptation aux règles qui régissent la vie sociale et votre expansivité actuellement accrue vous aideront à vous situer de manière avantageuse au sein de votre milieu professionnel. Vous attirerez le feu des projecteurs sur vous.

Des accords ou contrats pourront être passés dans les meilleures conditions. Une promotion pourrait vous être proposée, à moins que vous ne soyez encore étudiante et que vos efforts soient couronnés de succès.

L'optimisme et la bonne humeur seront également au rendez-vous, et vous encourageront à rencontrer des personnes venant d'horizons très différents et à engager avec eux des discussions enrichissantes.

Tout litige aura, durant cette période, des chances de se régler à l'amiable.

La planète de votre thème natal touchée par ce transit se trouve dans la maison II, en relation directe avec votre façon de gagner votre vie, vos finances personnelles, votre revenu, l'argent que vous gagnez : il est donc probable que cette période coïncide avec une modification de cet aspect de votre vie matérielle.

Amertume et contrariétés

Carré ♀ Vénus ♄ Saturne (planète réceptrice lente : transit collectif)

★☆☆☆☆ **Période du samedi 23 septembre 2023 au vendredi 29 septembre 2023, retour et répétition du transit du 10 août 2023 au 16 août 2023 (particulièrement actif le mardi 26 septembre 2023, la précision du transit étant de 0°05')**

Vos élans et besoins affectifs se heurtent actuellement au poids des habitudes, à la sévérité ou au manque d'entrain de vos proches.

Vous vous donnez beaucoup de mal pour apporter votre contribution d'attention et de tendresse à ceux que vous aimez, mais vous ne parvenez pas à établir le contact. Le résultat en est que votre humeur s'assombrit et que vous vous sentez envahie par la tristesse et l'amertume.

Réagissez en vous offrant quelques joies égoïstes et en vous adonnant à vos hobbies préférés.

La communication avec les personnes âgées connaîtra quelques blocages, ainsi qu'avec les adolescents dont vous aurez du mal à comprendre les appréhensions.

Pendant cette période, du fait de la présence en maison XII de la planète de votre thème natal qui reçoit

Copyright © 2002 - 2018 Astrotheme, tous droits réservés
Ce document a été téléchargé sur le site www.astrotheme.fr

ce transit, il est possible que vous ressentiez des effets dans les domaines signifiés par cette maison : elle correspond au moi intérieur, aux épreuves, aux ennemis cachés, à la maladie parfois mais en tout cas avec une perspective d'évolution, à la solitude voulue ou imposée, à un certain isolement consenti ou exigé par la situation.

Contacts chaleureux

Trigone ♀ Vénus ☿ Mercure

★★☆☆☆ Période du lundi 25 septembre 2023 au dimanche 1er octobre 2023, retour et répétition du transit du 7 août 2023 au 14 août 2023 (particulièrement actif le jeudi 28 septembre 2023, la précision du transit étant de 0°04')

L'ambiance générale est propice aux échanges de vues, aux discussions et négociations dans un climat de sympathie et de tolérance réciproque. Vous devez en profiter pour présenter vos requêtes, effectuer des déplacements dans le but de vous rapprocher de proches ou d'amis perdus de vue.

Des lettres ou des coups de téléphone inattendus vous apporteront d'heureuses nouvelles et beaucoup de joie. Sentimentalement, vous garderez votre quant-à-soi, répugnant à vous laisser envahir par vos sentiments, et désireux avant tout de préserver votre autonomie et celle de votre partenaire : la période sera aux flirts, aux amours-amitiés, au marivaudage.

Dans vos communications, orales et écrites, vous ferez preuve d'habileté et vous donnerez de vous une image chaleureuse.

Cette période est en relation avec votre vitalité, votre personnalité, votre désir d'affirmation, votre comportement ou même votre look : il s'agit donc d'une possibilité d'influence sur votre propre évolution personnelle, la planète natale touchée par ce transit se trouvant en première maison de votre thème.

Idées pertinentes et ambition favorisée

Conjonction ☿ Mercure MC Milieu du Ciel

★★☆☆☆ Période du lundi 25 septembre 2023 au mercredi 27 septembre 2023, retour et répétition du transit du 31 août 2023 au 5 septembre 2023 (particulièrement actif le mardi 26 septembre 2023, la précision du transit étant de 0°16')

Dans votre thème, le Milieu du Ciel reçoit un carré de Mercure : cette conjonction est donc mitigée et ses effets peuvent être à double tranchant, parfois positifs mais parfois ambigus.

La période s'annonce favorable à toutes les prises de contact, démarches, requêtes concernant votre vie professionnelle et les ambitions qui vous tiennent à cœur. Vous obtiendrez des renseignements intéressants et utiles, et élargirez votre champ de vision en recueillant des témoignages de personnes se trouvant dans une situation analogue à la vôtre.

Vous devez également profiter de ce courant propice à l'échange pour rédiger textes et rapports, ou pour étudier toute technique visant à améliorer votre efficacité et votre confiance en vous dans la société.

Copyright © 2002 - 2018 Astrotheme, tous droits réservés
Ce document a été téléchargé sur le site www.astrotheme.fr

Malgré tout, si vous ne vous efforcez pas de poursuivre votre effort, vous risquez de lancer des plans en l'air et de vous retrouver par la suite prise en flagrant délit de bluff. Alors, essayez de tenir vos promesses et de concrétiser les propos brillants que vous tenez.

Esprit de répartie et multiplicité de contacts

Sextile ♂ Mars ☿ Mercure

★★☆☆☆ Période du mardi 26 septembre 2023 au lundi 2 octobre 2023, retour et répétition du transit du 1er avril 2022 au 6 avril 2022 (particulièrement actif le vendredi 29 septembre 2023, la précision du transit étant de 0°12')

Vous serez pleine de vitalité, prompte à l'action, brillante dans la polémique, ferme et définitive dans vos décisions.

Vous serez amenée à effectuer de courts déplacements, à multiplier rencontres et discussions téléphoniques et, à chaque fois, vous ferez mouche.

Vous dissiperez allègrement de vieux malentendus, serez à l'origine de rapprochements, bousculerez les retardataires, et gagnerez ainsi un temps précieux pour la suite de vos projets.

Peu soucieuse de vous mettre à l'unisson de l'ambiance régnant autour de vous, vous ferez bouger les mentalités en posant les bonnes questions. De même, tous les travaux manuels seront favorisés.

Cette période est en relation avec votre vitalité, votre personnalité, votre désir d'affirmation, votre comportement ou même votre look : il s'agit donc d'une possibilité d'influence sur votre propre évolution personnelle, la planète natale touchée par ce transit se trouvant en première maison de votre thème.

Esprit d'initiative et bonne vitalité

Trigone ☉ Soleil ♂ Mars

★★☆☆☆ Période du mardi 26 septembre 2023 au samedi 30 septembre 2023, retour et répétition du transit du 24 mai 2023 au 28 mai 2023 (particulièrement actif le jeudi 28 septembre 2023, la précision du transit étant de 0°07')

Ces planètes sont liées dans votre thème natal par un sextile : les effets bénéfiques de ce transit pourraient être amplifiés.

Vos initiatives se révéleront payantes. Vous déborderez d'énergie, serez sûre de vous et utiliserez des arguments convaincants pour faire aller vos proches là où vous le souhaitez. Votre appréhension de la réalité sera juste, directe, et vous agirez promptement pour dénouer d'éventuels conflits qui se présenteront autour de vous.

Votre vitalité, à la hausse, vous rendra infatigable. Vous pourrez en profiter pour abattre sans difficulté des besognes physiques pénibles que vous remettiez toujours au lendemain.

Vos rapports avec votre partenaire sentimental et les hommes en général seront francs, sincères,

Copyright © 2002 - 2018 Astrotheme, tous droits réservés
Ce document a été téléchargé sur le site www.astrotheme.fr

empreints d'une saine émulation.

La planète de votre thème natal touchée par ce transit se trouve dans la maison II, en relation directe avec votre façon de gagner votre vie, vos finances personnelles, votre revenu, l'argent que vous gagnez : il est donc probable que cette période coïncide avec une modification de cet aspect de votre vie matérielle.

Insatisfaction et susceptibilité

Carré ♀ Vénus ☽ Lune

★★★☆☆ Période du jeudi 28 septembre 2023 au mercredi 4 octobre 2023, retour et répétition du transit du 2 août 2023 au 10 août 2023 (particulièrement actif le dimanche 1er octobre 2023, la précision du transit étant de 0°11')

Ces planètes sont liées dans votre thème natal par un semi-carré : les effets négatifs de ce transit pourraient être légèrement amplifiés.

De multiples sollicitations viendront vous détourner de vos tâches quotidiennes. Vous risquez de vous abandonner à la nonchalance, de manquer à vos promesses, de faire preuve de négligence dans l'organisation de votre vie domestique.

Cela ne serait rien si vous en tiriez davantage de liberté, mais, en réalité, l'insatisfaction qui vous mine ne peut vous faire apprécier les moments de détente à leur juste valeur.

Vous vous sentez délaissée, mal aimée, et avez tendance à prendre la mouche au moindre propos, en imaginant que l'on ne cherche qu'à blesser votre sensibilité. Montrez-vous plus lucide et plus mature. N'entretenez pas avec vos proches un rapport de dépendance en vous laissant aller à la facilité.

Pendant cette période, du fait de la présence en maison XII de la planète de votre thème natal qui reçoit ce transit, il est possible que vous ressentiez des effets dans les domaines signifiés par cette maison : elle correspond au moi intérieur, aux épreuves, aux ennemis cachés, à la maladie parfois mais en tout cas avec une perspective d'évolution, à la solitude voulue ou imposée, à un certain isolement consenti ou exigé par la situation.

Sérieux et fertilité intellectuelle

Sextile ☿ Mercure ♄ Saturne (planète réceptrice lente : transit collectif)

★★☆☆☆ Période du jeudi 28 septembre 2023 au samedi 30 septembre 2023, retour et répétition du transit du 14 août 2023 au 1er septembre 2023 (particulièrement actif le vendredi 29 septembre 2023, la précision du transit étant de 0°25')

Ces planètes sont liées dans votre thème natal par un semi-sextile : les effets bénéfiques de ce transit pourraient être légèrement amplifiés.

La période est favorable pour présenter de la manière la plus sérieuse et la plus rigoureuse possible les résultats d'études, de travaux ou de démarches accomplis avant. Vous pouvez ainsi retrouver au fond de vos tiroirs une œuvre ou un texte que vous aviez rédigé il y a longtemps, et pouvoir vous en resservir pour défendre votre position actuelle.

Copyright © 2002 - 2018 Astrotheme, tous droits réservés
Ce document a été téléchargé sur le site www.astrotheme.fr

Dans votre vie quotidienne, vous vous organiserez avec méthode et cela vous permettra de régler des détails matériels qui, jusqu'à maintenant, freinaient votre rythme de travail et nuisaient à votre efficacité mentale.

Vous pourrez aussi avoir des discussions sérieuses avec des proches qui partagent des intérêts communs avec vous, vous en apprendrez beaucoup et cela vous aidera à approfondir vos connaissances.

Pendant cette période, du fait de la présence en maison XII de la planète de votre thème natal qui reçoit ce transit, il est possible que vous ressentiez des effets dans les domaines signifiés par cette maison : elle correspond au moi intérieur, aux épreuves, aux ennemis cachés, à la maladie parfois mais en tout cas avec une perspective d'évolution, à la solitude voulue ou imposée, à un certain isolement consenti ou exigé par la situation.

Nervosité et maladresses

Carré ☿ Mercure ☿ Mercure

★☆☆☆☆ Période du vendredi 29 septembre 2023 au samedi 30 septembre 2023, retour et répétition du transit du 16 août 2023 au 30 août 2023 (particulièrement actif le samedi 30 septembre 2023, la précision du transit étant de 0°40')

Durant quelques jours, vous ne serez pas au meilleur de votre forme intellectuelle. Vous aurez l'impression que certaines données sur lesquelles doit s'étayer votre raisonnement vous échappent. Ne forcez pas la situation, attendez plutôt de vous sentir plus sûre de vous, sinon vous commettriez des oublis ou des étourderies qui nuiront à votre communication avec les autres.

De même, surveillez votre nervosité ; vous voudrez faire trop de choses à la fois et serez rapidement débordée. Dans vos propos, montrez-vous le plus clair possible et évitez momentanément d'aborder les sujets qui vous tiennent à cœur : cela ne passerait pas.

Cette période est en relation avec votre vitalité, votre personnalité, votre désir d'affirmation, votre comportement ou même votre look : il s'agit donc d'une possibilité d'influence sur votre propre évolution personnelle, la planète natale touchée par ce transit se trouvant en première maison de votre thème.

Décontraction et contacts faciles

Sextile ☿ Mercure ☽ Lune

★☆☆☆☆ Période du samedi 30 septembre 2023 au lundi 2 octobre 2023, retour et répétition du transit du 23 août 2023 au 24 août 2023 (particulièrement actif le dimanche 1er octobre 2023, la précision du transit étant de 0°05')

Vous vous sentirez décontractée, curieuse de toutes nouveautés, désireuse d'introduire un courant d'air frais dans l'organisation de votre vie quotidienne. L'ouverture d'esprit dont vous ferez preuve vous permettra d'enregistrer de précieuses informations, d'engranger les conseils et les témoignages de personnes venant d'horizons variés.

Copyright © 2002 - 2018 Astrotheme, tous droits réservés
Ce document a été téléchargé sur le site www.astrotheme.fr

Votre désintéressement et votre absence d'idées préconçues vous rendront très attirante : on recherchera votre compagnie, et vos rapports seront particulièrement faciles et sympathiques avec les enfants et les adolescents.

Si vous devez, durant cette période, vous exprimer par oral ou par écrit, vous trouverez d'instinct un langage simple, clair, persuasif. Vous pourrez par conséquent étendre votre auditoire et faire accepter vos conceptions.

Pendant cette période, du fait de la présence en maison XII de la planète de votre thème natal qui reçoit ce transit, il est possible que vous ressentiez des effets dans les domaines signifiés par cette maison : elle correspond au moi intérieur, aux épreuves, aux ennemis cachés, à la maladie parfois mais en tout cas avec une perspective d'évolution, à la solitude voulue ou imposée, à un certain isolement consenti ou exigé par la situation.

Vos prévisions du mois d'octobre 2023

Plaisirs excessifs et manque de réalisme sur le plan affectif

Carré ☉ Soleil ♀ Vénus

★☆☆☆☆ Période du dimanche 1er octobre 2023 au jeudi 5 octobre 2023, retour et répétition du transit du 29 mars 2023 au 2 avril 2023 (particulièrement actif le mardi 3 octobre 2023, la précision du transit étant de 0°06')

Vous pécherez par excès de narcissisme et aurez facilement tendance à croire que tous les regards doivent converger vers vous. Dans cette vision déformée, vous négligerez ceux qui vous entourent et ferez preuve de sans-gêne.

Vous serez également avide de plaisirs, peu portée à résister à des engouements passagers, même s'ils font un gros trou dans votre budget. Vous commettrez des excès alimentaires, et cela pourra avoir des répercussions sur votre peau ou sur vos reins.

Vous prendrez facilement la mouche et interpréterez négativement le moindre propos adressé par votre partenaire sentimental.

La planète de votre thème natal touchée par ce transit se trouve dans la maison II, en relation directe avec votre façon de gagner votre vie, vos finances personnelles, votre revenu, l'argent que vous gagnez : il est donc probable que cette période coïncide avec une modification de cet aspect de votre vie matérielle.

R Crédulité et bourdes au rendez-vous

Carré ☿ Mercure ♆ Neptune (planète réceptrice lente : transit collectif)

★★☆☆☆ Période du mercredi 4 octobre 2023 au jeudi 5 octobre 2023, retour et répétition du transit du 18 mars 2023 au 19 mars 2023 (particulièrement actif le mercredi 4 octobre 2023, la précision du transit étant de 0°46')

Ces planètes sont liées dans votre thème natal par une conjonction : les effets négatifs de ce transit

Copyright © 2002 - 2018 Astrotheme, tous droits réservés
Ce document a été téléchargé sur le site www.astrotheme.fr

pourraient être atténués.

Durant quelques jours, vous devez vous tenir sur vos gardes. En effet, votre crédulité dans les relations humaines n'aura d'égale que votre étourderie dans le domaine matériel. Aussi, n'ajoutez pas foi à tout ce qui vous est dit. Assurez-vous au moins de la vraisemblance des propositions qui vous seront faites, sinon vous risquez de vous transformer en poire juteuse et succulente aux yeux d'individus peu scrupuleux.

De même, vous devrez mettre de l'ordre dans vos affaires, bien fermer la porte de votre logement ou de votre voiture et, si vous avez à contacter quelqu'un ou à effectuer une démarche, il vous faudra vérifier avant de partir l'heure et le lieu du rendez-vous.

Cette période est en relation avec votre vitalité, votre personnalité, votre désir d'affirmation, votre comportement ou même votre look : il s'agit donc d'une possibilité d'influence sur votre propre évolution personnelle, la planète natale touchée par ce transit se trouvant en première maison de votre thème.

Excès de confiance et dépenses inconsidérées

Carré ☉ Soleil ♃ Jupiter

★★★☆☆ Période du mercredi 4 octobre 2023 au dimanche 8 octobre 2023, retour et répétition du transit du 31 mars 2023 au 4 avril 2023 (particulièrement actif le vendredi 6 octobre 2023, la précision du transit étant de 0°15')

Dans votre thème natal, Jupiter est maître de votre Ascendant : pour cette raison, ce transit qu'il reçoit doit être regardé avec une attention particulière car son influence peut être plus importante, à configuration égale, que sur une autre planète.

Votre excès de confiance de vous ou votre insolence involontaire risquent de vous faire commettre quelques gaffes. De même, vous devez éviter de parler de vos projets avant qu'ils ne soient réellement mis sur pied, sinon les déceptions que vous causeriez, malgré vous, vous seront reprochées.

Financièrement, évitez toute dépense imprévue et n'achetez pas des cadeaux qui dépassent votre budget pour le simple plaisir de jeter de la poudre aux yeux de leur destinataire. De même, ne souscrivez pas de crédits pendant cette période.

Physiquement, surveillez votre foie ainsi que votre circulation artérielle.

La planète de votre thème natal touchée par ce transit se trouve dans la maison II, en relation directe avec votre façon de gagner votre vie, vos finances personnelles, votre revenu, l'argent que vous gagnez : il est donc probable que cette période coïncide avec une modification de cet aspect de votre vie matérielle.

Copyright © 2002 - 2018 Astrotheme, tous droits réservés
Ce document a été téléchargé sur le site www.astrotheme.fr

Esprit de répartie

Sextile ☿ Mercure ☉ Soleil

★☆☆☆☆ **Période du mercredi 4 octobre 2023 au jeudi 5 octobre 2023, retour et répétition du transit du 10 février 2023 au 12 février 2023 (particulièrement actif le jeudi 5 octobre 2023, la précision du transit étant de 0°38')**

Vos propos sont actuellement en accord avec vos visées prioritaires, et vous savez profiter de toutes les occasions pour placer la parole juste au moment le plus adéquat. Cette éloquence et ce bel esprit d'à-propos devraient vous servir à plaider votre cause auprès des personnes les mieux placées pour vous aider.

Vous parviendrez à intéresser les décideurs à vos projets, à présenter vos plans sous l'aspect le plus constructif possible. Dans vos études et recherches, vous bénéficierez d'une bonne faculté d'assimilation et saurez aller à l'essentiel. Si vous intervenez dans une discussion d'intérêts, vous allierez brio et autorité.

Cette période est en relation avec votre vitalité, votre personnalité, votre désir d'affirmation, votre comportement ou même votre look : il s'agit donc d'une possibilité d'influence sur votre propre évolution personnelle, la planète natale touchée par ce transit se trouvant en première maison de votre thème.

Échanges et correspondances favorisés

Sextile ☿ Mercure AS Ascendant

★☆☆☆☆ **Période du mercredi 4 octobre 2023 au vendredi 6 octobre 2023, retour et répétition du transit du 11 février 2023 au 13 février 2023 (particulièrement actif le jeudi 5 octobre 2023, la précision du transit étant de 0°07')**

Les échanges intellectuels sont actuellement très fructueux. Vous faites preuve de curiosité, d'ouverture d'esprit, et entretenez avec vos proches d'excellentes relations où se mêlent complicité, tolérance et humour.

La période est également favorable à la rédaction de courrier, aux déplacements et aux sorties. Dans les sujets qui vous intéressent, vous glanerez par hasard des informations qui vous aideront à vous adapter à la situation et à tirer parti des opportunités qui se présenteront à vous.

Votre partenaire sentimental sera désireux de communiquer, de vous faire partager ses loisirs ; si vous le suivez, cela contribuera à renforcer vos liens.

Copyright © 2002 - 2018 Astrotheme, tous droits réservés
Ce document a été téléchargé sur le site www.astrotheme.fr

Inventivité et surprises agréables

Sextile ☉ Soleil ♅ Uranus (planète réceptrice lente : transit collectif)

★☆☆☆☆ Période du mercredi 4 octobre 2023 au dimanche 8 octobre 2023, retour et répétition du transit du 31 janvier 2023 au 3 février 2023 (particulièrement actif le vendredi 6 octobre 2023, la précision du transit étant de 0°04')

Actuellement, vous avez le vent en poupe pour imposer à vos proches des changements que vous espériez depuis longtemps. On vous suivra et on reconnaîtra le bien-fondé de vos suggestions.

La période est également propice à la mise en avant de vos compétences professionnelles, de votre inventivité et de votre esprit novateur. Vous vous entendrez à merveille avec des amis à la personnalité peu conformiste.

De même, une rencontre sentimentale peut survenir dans des circonstances insolites.

Profitez de la maîtrise que vous avez sur votre corps pour entreprendre une remise en forme ou une cure de santé selon des méthodes peu traditionnelles.

Cette période est en relation avec votre vitalité, votre personnalité, votre désir d'affirmation, votre comportement ou même votre look : il s'agit donc d'une possibilité d'influence sur votre propre évolution personnelle, la planète natale touchée par ce transit se trouvant en première maison de votre thème.

Efficacité intellectuelle

Trigone ☿ Mercure ♂ Mars

★☆☆☆☆ Période du vendredi 6 octobre 2023 au dimanche 8 octobre 2023, retour et répétition du transit du 13 juin 2023 au 15 juin 2023 (particulièrement actif le samedi 7 octobre 2023, la précision du transit étant de 0°30')

Actuellement, vous vous montrez sûre de vous dans vos discussions et productions intellectuelles. Vous vous attachez surtout à concrétiser vos plans, vous brûlez les étapes et éliminez les détails et les fioritures. Cette attitude vous réussit, elle vous permet d'abattre beaucoup de travail en peu de temps, et vous aide à vous affirmer lors d'entretiens houleux.

Profitez-en pour réclamer votre dû, pour entreprendre des démarches difficiles. Si vous effectuez un stage, celui-ci se révélera très enrichissant pour vous, car vous saurez vous intégrer sans à-coup à une équipe et vous montrer performante sur le terrain.

La planète de votre thème natal touchée par ce transit se trouve dans la maison II, en relation directe avec votre façon de gagner votre vie, vos finances personnelles, votre revenu, l'argent que vous gagnez : il est donc probable que cette période coïncide avec une modification de cet aspect de votre vie matérielle.

Copyright © 2002 - 2018 Astrotheme, tous droits réservés
Ce document a été téléchargé sur le site www.astrotheme.fr

R Flair et inspiration

Trigone ♀ Vénus ♆ Neptune (planète réceptrice lente : transit collectif)

★★☆☆☆ **Période du vendredi 6 octobre 2023 au mercredi 11 octobre 2023, retour et répétition du transit du 16 juillet 2023 au 29 juillet 2023 (particulièrement actif le dimanche 8 octobre 2023, la précision du transit étant de 0°25')**

Ces planètes sont liées dans votre thème natal par une conjonction : les effets bénéfiques de ce transit pourraient être amplifiés.

Votre vie sentimentale et amicale vous permet actuellement de confier, sans crainte d'être abusée, vos heureuses inspirations et votre altruisme. Vous serez disponible quand on vous cherche et, par l'heureux arrangement du hasard, disposerez sur-le-champ de ce dont vos proches auront le plus grand besoin.

Vos perceptions affinées et subtiles vous permettront de conseiller chacun de la manière la plus adaptée.

Vous pourrez également mettre vos élans affectifs à contribution, en prenant part à des projets collectifs à but humanitaire ou en assistant à des spectacles artistiques.

Vous vous intéresserez à la psychologie, aux médecines, à la diététique... et saurez faire bénéficier les autres des leçons que ces connaissances vous auront apportées.

Cette période est en relation avec votre vitalité, votre personnalité, votre désir d'affirmation, votre comportement ou même votre look : il s'agit donc d'une possibilité d'influence sur votre propre évolution personnelle, la planète natale touchée par ce transit se trouvant en première maison de votre thème.

Susceptibilité et indolence

Carré ♀ Vénus ☉ Soleil

★☆☆☆☆ **Période du samedi 7 octobre 2023 au mercredi 11 octobre 2023, retour et répétition du transit du 17 juillet 2023 au 28 juillet 2023 (particulièrement actif le lundi 9 octobre 2023, la précision du transit étant de 0°05')**

Vos caprices, vos humeurs changeantes ou votre sensibilité exacerbée risquent de vous faire passer pour une girouette. Évitez de vous abandonner trop facilement à vos élans affectifs, cela ne parlera pas en votre faveur.

De même, une certaine légèreté, un manque de dynamisme dans votre travail pourront vous être reprochés. Tout actuellement vous invite à la paresse, soit, mais n'en négligez pas pour autant les tâches qui vous incombent.

Des blessures d'amour-propre sont possibles ; elles risquent de vous être infligées par votre père, votre époux ou un supérieur hiérarchique.

Cette période est en relation avec votre vitalité, votre personnalité, votre désir d'affirmation, votre comportement ou même votre look : il s'agit donc d'une possibilité d'influence sur votre propre évolution personnelle, la planète natale touchée par ce transit se trouvant en première maison de votre

Copyright © 2002 - 2018 Astrotheme, tous droits réservés
Ce document a été téléchargé sur le site www.astrotheme.fr

thème.

Humeurs et sentiments contrariés

Carré ♀ Vénus ASAscendant

★☆☆☆☆ Période du dimanche 8 octobre 2023 au jeudi 12 octobre 2023, retour et répétition du transit du 26 janvier 2023 au 29 janvier 2023 (particulièrement actif le mardi 10 octobre 2023, la précision du transit étant de 0°11')

Actuellement, vous ne vous sentez pas très à l'aise dans votre peau, et vous ressentez surtout les contacts avec autrui comme sources de désagréments, de contrariétés et de perturbations bénignes, mais répétitives. Si vous en avez la possibilité, vous seriez bien inspirée d'éviter autant que possible les rencontres et les discussions, car vous vous y montrerez grognonne, d'humeur insatisfaite et maussade.

De même, les échanges affectifs passeront mal avec votre partenaire sentimental, aussi devez-vous vous efforcer de minimiser les divergences de vues qui vous opposeront à lui, afin de ne pas vous laisser entraîner dans des récriminations acides et peu constructives.

Dans votre profession, vous manquerez également de diplomatie, aussi essayez d'éviter de vous immiscer dans les problèmes des autres.

Communication maladroite

Carré ☿ Mercure ♀ Vénus

★☆☆☆☆ Période du lundi 9 octobre 2023 au mercredi 11 octobre 2023, retour et répétition du transit du 23 mars 2023 au 24 mars 2023 (particulièrement actif le mardi 10 octobre 2023, la précision du transit étant de 0°20')

Actuellement, vos préoccupations intellectuelles ou vos soucis vous empêchent de communiquer autant que vous le désireriez avec vos proches. Chacun reste cantonné dans son coin, remâche ses griefs ou peaufine ses plans d'action.

Il vous faudra respecter ce désir, très provisoire, de silence. En effet, si vous tentez de forcer les autres à s'exprimer contre leur gré, ils risquent de vous répondre d'une manière acerbe.

Évitez d'aborder en petit comité les sujets qui vous tiennent à cœur ainsi que vos péripéties sentimentales, car des indiscrétions seront commises qui vous mettront par la suite en mauvaise posture.

La planète de votre thème natal touchée par ce transit se trouve dans la maison II, en relation directe avec votre façon de gagner votre vie, vos finances personnelles, votre revenu, l'argent que vous gagnez : il est donc probable que cette période coïncide avec une modification de cet aspect de votre vie matérielle.

Copyright © 2002 - 2018 Astrotheme, tous droits réservés
Ce document a été téléchargé sur le site www.astrotheme.fr

Énergie bien inspirée

Sextile ♂ Mars ♆ Neptune (planète réceptrice lente : transit collectif)

★☆☆☆☆ Période du lundi 9 octobre 2023 au dimanche 15 octobre 2023, retour et répétition du transit du 12 avril 2022 au 17 avril 2022 (particulièrement actif le jeudi 12 octobre 2023, la précision du transit étant de 0°14')

Actuellement, vous êtes animée d'une ferveur fougueuse, d'une énergie militante qui vous pousse à défendre les intérêts du groupe social ou familial dans lequel vous êtes inséré. Votre générosité d'esprit et votre spontanéité vous permettront de faire passer le message sans rencontrer d'obstacles. Vous aurez l'impression excitante d'avoir mis votre énergie au service d'une cause qui vous dépasse, et cela vous donnera confiance en vous.

En contrepartie, vous pouvez obtenir au sein d'une association, d'un club ou d'une communauté, un poste d'autorité que vous assumerez avec conviction. La période est également favorable à l'inspiration artistique, aux intuitions et prémonitions aiguës et justes, de même qu'aux activités sportives nautiques, au yoga ou à la relaxation.

Cette période est en relation avec votre vitalité, votre personnalité, votre désir d'affirmation, votre comportement ou même votre look : il s'agit donc d'une possibilité d'influence sur votre propre évolution personnelle, la planète natale touchée par ce transit se trouvant en première maison de votre thème.

Charme et magnétisme

Sextile ♀ Vénus ♇ Pluton (planète réceptrice lente : transit collectif)

★☆☆☆☆ Période du mardi 10 octobre 2023 au samedi 14 octobre 2023, retour et répétition du transit du 11 décembre 2022 au 13 décembre 2022 (particulièrement actif le jeudi 12 octobre 2023, la précision du transit étant de 0°05')

Actuellement, vous bénéficiez d'un surcroît de vitalité et d'optimisme dû au fait que votre comportement affectif et vos relations avec le monde extérieur sont en parfaite harmonie avec vos aspirations les plus profondes. Vous parvenez à vous exprimer sans à-coups, et pouvez profiter de cette période pour apaiser en vous et autour de vous des tensions, des doutes ou des malentendus.

Vous dégagez un magnétisme certain, et cela vous confère un charme singulier et prenant qui vous aide à obtenir ce que vous souhaitez.

Les changements amorcés seront bien perçus par votre entourage et, quelle que soit la "pilule" que vous aurez à faire avaler à vos proches, vous la leur présenterez sous l'apparence la plus alléchante.

Cette période, du fait de la présence en maison XI de la planète réceptrice natale de ce transit, peut signifier que votre vie amicale ou sociale peut être affectée et modifiée pendant cette période. Cela peut aussi concerner des appuis ou protections que vous connaissez.

Copyright © 2002 - 2018 Astrotheme, tous droits réservés
Ce document a été téléchargé sur le site www.astrotheme.fr

Exagérations et sans-gêne

Carré ☿ Mercure ♃ Jupiter

★★★☆☆ Période du mercredi 11 octobre 2023 au jeudi 12 octobre 2023, retour et répétition du transit du 24 mars 2023 au 26 mars 2023 (particulièrement actif le jeudi 12 octobre 2023, la précision du transit étant de 0°35')

Dans votre thème natal, Jupiter est maître de votre Ascendant : pour cette raison, ce transit qu'il reçoit doit être regardé avec une attention particulière car son influence peut être plus importante, à configuration égale, que sur une autre planète.

Durant quelques jours, vous devrez surveiller vos propos, car vous ferez preuve de maladresses. Mise à l'aise par une ambiance assez euphorique régnant autour de vous, vous risquez d'exagérer, d'enjoliver la vérité ou de lancer des promesses que vous aurez par la suite beaucoup de mal à tenir.

Tenez-vous sur vos gardes et méfiez-vous de votre côté hâbleur. Ne vous laissez pas aller à commettre des indiscrétions, ne trahissez pas un secret, même s'il vous semble anodin.

Si vous effectuez des études, évitez de survoler un sujet et ne minimisez pas l'importance de certains détails.

Vos relations avec vos proches risquent d'être perturbées par le sans-gêne ou le relâchement qui régnera de part et d'autre : veillez à ce que la désorganisation n'envahisse pas votre existence quotidienne.

La planète de votre thème natal touchée par ce transit se trouve dans la maison II, en relation directe avec votre façon de gagner votre vie, vos finances personnelles, votre revenu, l'argent que vous gagnez : il est donc probable que cette période coïncide avec une modification de cet aspect de votre vie matérielle.

R Découvertes et échanges originaux

Sextile ☿ Mercure ♅ Uranus (planète réceptrice lente : transit collectif)

★★☆☆☆ Période du mercredi 11 octobre 2023 au vendredi 13 octobre 2023, retour et répétition du transit du 19 février 2023 au 21 février 2023 (particulièrement actif le jeudi 12 octobre 2023, la précision du transit étant de 0°24')

Ces planètes sont liées dans votre thème natal par une conjonction : les effets bénéfiques de ce transit pourraient être amplifiés.

La période est favorable aux échanges libres et tolérants, aux recherches intellectuelles concernant des sciences et des techniques de pointe. Votre esprit, particulièrement vif et intuitif, saura saisir l'essentiel des communications et des informations qui passeront à sa portée.

De même, si vous avez à parler de vous, à faire reconnaître vos qualités et vos compétences, vous vous présenterez sous le meilleur jour possible. Vous vous montrerez comme quelqu'un d'efficace, de dynamique et d'ouvert sur l'avenir. Aussi, ne péchez pas par timidité et ne laissez pas passer cette heureuse occasion.

Les déplacements effectués avec vos proches seront également la source de nombreuses joies et de

Copyright © 2002 - 2018 Astrotheme, tous droits réservés
Ce document a été téléchargé sur le site www.astrotheme.fr

découvertes qui exciteront votre esprit et exalteront votre imagination.

Cette période est en relation avec votre vitalité, votre personnalité, votre désir d'affirmation, votre comportement ou même votre look : il s'agit donc d'une possibilité d'influence sur votre propre évolution personnelle, la planète natale touchée par ce transit se trouvant en première maison de votre thème.

Sens du dialogue et communication facile

Sextile ☉ Soleil ☿ Mercure

★☆☆☆☆ Période du vendredi 13 octobre 2023 au mardi 17 octobre 2023, retour et répétition du transit du 8 février 2023 au 12 février 2023 (particulièrement actif le dimanche 15 octobre 2023, la précision du transit étant de 0°10')

Vous ferez preuve d'énergie et d'autorité et cela vous vaudra de beaux succès, particulièrement chez les jeunes. Vous défendrez vos opinions avec courage et attirerez sur vous l'admiration de ceux que vous aimez. Si vous avez une requête à formuler ou une démarche à accomplir, vous bénéficierez du soutien d'une personne bien placée.

Vous établirez un bon dialogue avec votre partenaire sentimental et aurez des relations empreintes d'humour et de complicité avec les hommes en général.

Cette période est en relation avec votre vitalité, votre personnalité, votre désir d'affirmation, votre comportement ou même votre look : il s'agit donc d'une possibilité d'influence sur votre propre évolution personnelle, la planète natale touchée par ce transit se trouvant en première maison de votre thème.

Désirs amplifiés et pulsions de pouvoir

Conjonction ♂ Mars ♇ Pluton (planète réceptrice lente : transit collectif)

★☆☆☆☆ Période du vendredi 13 octobre 2023 au vendredi 20 octobre 2023 (particulièrement actif le lundi 16 octobre 2023, la précision du transit étant de 0°11')

Dans votre thème, Pluton et Mars forment un carré : cette conjonction est donc mitigée et ses effets peuvent être à double tranchant, parfois positifs mais parfois ambigus.

Ce transit vous pousse à extérioriser avec violence et intensité les désirs que vous gardez habituellement enfouis. Selon la maîtrise que vous exercez sur vous-même, vous pourrez trancher dans le vif de situations sclérosantes, vous affirmer avec autorité et magnétisme, comme sombrer dans l'inconséquence la plus chaotique.

L'essentiel réside principalement dans la connaissance que vous avez (ou n'avez pas) de vos côtés les plus sombres, de votre inconscient et de ses zones de turbulences, aussi devrez-vous être le plus en accord possible avec vous-même pour franchir ce cap dans les meilleures conditions.

Plus généralement, vos instincts sexuels, vos pulsions agressives, votre goût du pouvoir seront amplifiés

Copyright © 2002 - 2018 Astrotheme, tous droits réservés
Ce document a été téléchargé sur le site www.astrotheme.fr

durant cette période. Ils vous inciteront à vous manifester là où l'on ne vous attendait pas, et à bouleverser vos habitudes sans crainte du qu'en-dira-t-on.

Cette période, du fait de la présence en maison XI de la planète réceptrice natale de ce transit, peut signifier que votre vie amicale ou sociale peut être affectée et modifiée pendant cette période. Cela peut aussi concerner des appuis ou protections que vous connaissez.

Le mot juste

Sextile ☿ Mercure ☿ Mercure

★☆☆☆☆ Période du lundi 16 octobre 2023 au mercredi 18 octobre 2023, retour et répétition du transit du 24 février 2023 au 26 février 2023 (particulièrement actif le mardi 17 octobre 2023, la précision du transit étant de 0°18')

Durant quelques jours, votre forme intellectuelle, ainsi que vos capacités de communication verbale et écrite, seront à leur plus haut niveau. Vous devriez en profiter pour mettre sur le papier vos pensées, vos requêtes, et pour rédiger des courriers délicats.

Vous trouverez le mot juste, et vos arguments seront très logiques. Vous éprouverez le besoin de vous déplacer, d'entreprendre des sorties et des excursions avec vos proches. Ces délassements vous procureront beaucoup de joie et vous permettront de découvrir des lieux plaisants, de dénicher des adresses utiles.

La période est également favorable pour lire, vous documenter sur les domaines qui vous intéressent.

Cette période est en relation avec votre vitalité, votre personnalité, votre désir d'affirmation, votre comportement ou même votre look : il s'agit donc d'une possibilité d'influence sur votre propre évolution personnelle, la planète natale touchée par ce transit se trouvant en première maison de votre thème.

Colère et impulsivité

Carré ♂ Mars ♂ Mars

★★☆☆☆ Période du lundi 16 octobre 2023 au dimanche 22 octobre 2023, retour et répétition du transit du 9 juillet 2022 au 15 juillet 2022 (particulièrement actif le jeudi 19 octobre 2023, la précision du transit étant de 0°01')

Actuellement, votre pouvoir d'action est affaibli, aussi serait-il prudent d'attendre la fin de ce transit pour prendre des initiatives, affirmer vos positions ou faire preuve d'autorité. Vous aurez l'impression pénible d'être contrecarrée dans vos désirs les plus élémentaires.

Les femmes les plus impulsives devront se défier d'un regain d'impétuosité qui, leur rendant insupportable la moindre frustration, le moindre obstacle sur leur route, risque de les inciter à provoquer ruptures précipitées, colères, querelles, revendications acharnées et maladroites.

Cette même agressivité mal employée risque de se retourner contre elles, et elles devront être prudentes dans leurs mouvements et leurs déplacements.

Copyright © 2002 - 2018 Astrotheme, tous droits réservés
Ce document a été téléchargé sur le site www.astrotheme.fr

Les autres rongeront leur frein et se sentiront démunies face à des adversaires à la vitalité débordante qui leur couperont l'herbe sous le pied.

Si vous devez vous investir dans une compétition quelconque, essayez d'en reculer la date, car pour le moment vous n'êtes pas en mesure d'affronter ce type de situation.

La planète de votre thème natal touchée par ce transit se trouve dans la maison II, en relation directe avec votre façon de gagner votre vie, vos finances personnelles, votre revenu, l'argent que vous gagnez : il est donc probable que cette période coïncide avec une modification de cet aspect de votre vie matérielle.

Chaleur et générosité

Trigone ♀ Vénus ♀ Vénus

★☆☆☆☆ Période du mercredi 18 octobre 2023 au dimanche 22 octobre 2023, retour et répétition du transit du 23 mars 2023 au 26 mars 2023 (particulièrement actif le vendredi 20 octobre 2023, la précision du transit étant de 0°19')

Votre affectivité est actuellement puissante, et vous éprouvez le besoin de la transmettre aux autres. Vos élans de générosité, votre chaleur et votre douceur peuvent aider vos proches à retrouver le moral.

Ne ménagez pas vos efforts en ce sens, car l'harmonie que vous parviendrez à établir sera votre meilleure récompense.

La période est également propice à l'expression artistique ; des rencontres ou des sorties vous plongeront dans des sensations fortes que vous pourrez exorciser par la peinture, la musique, la danse ou le chant.

Vous vous rapprocherez de personnes sympathiques, joyeuses et épanouies, dont la proximité vous réjouira le cœur. De même, vos relations amicales et sentimentales seront empreintes d'insouciance, de tendresse et de sensualité.

La planète de votre thème natal touchée par ce transit se trouve dans la maison II, en relation directe avec votre façon de gagner votre vie, vos finances personnelles, votre revenu, l'argent que vous gagnez : il est donc probable que cette période coïncide avec une modification de cet aspect de votre vie matérielle.

R Succès amoureux ou satisfactions d'estime

Trigone ♃ Jupiter ♀ Vénus

★★★★★ Période du jeudi 19 octobre 2023 au mercredi 22 novembre 2023, retour et répétition du transit du 23 juin 2023 au 21 juillet 2023 (particulièrement actif le dimanche 5 novembre 2023, la précision du transit étant de 0°01')

Ces planètes sont liées dans votre thème natal par une conjonction : les effets bénéfiques de ce transit pourraient être amplifiés.

La sympathie que vous attirerez par vos attitudes spontanées et optimistes, par vos propos accueillants et tolérants, vous vaudra de nombreuses joies et des succès d'amour-propre.

Copyright © 2002 - 2018 Astrotheme, tous droits réservés
Ce document a été téléchargé sur le site www.astrotheme.fr

Sentimentalement, la période est favorable aux rencontres, aux sorties et aux distractions, si vous vivez déjà en couple, vous pouvez envisager un voyage ou une escapade loin des soucis quotidiens.

Dans votre milieu professionnel, des soutiens amicaux ou des faveurs inespérées vous aideront à progresser et à vous mettre en valeur. Acceptez-les avec chaleur, et manifestez votre gratitude sans craindre les arrière-pensées.

Peut-être serez-vous d'humeur dépensière, mais vous saurez vous limiter au dernier moment et ne mettrez pas votre budget en péril.

Si vous exercez une activité artistique, vous créerez dans la joie et rencontrerez un accueil bienveillant de la part d'un public éventuel.

La planète de votre thème natal touchée par ce transit se trouve dans la maison II, en relation directe avec votre façon de gagner votre vie, vos finances personnelles, votre revenu, l'argent que vous gagnez : il est donc probable que cette période coïncide avec une modification de cet aspect de votre vie matérielle.

R Optimisme et élans affectifs

Trigone ♀ Vénus ♃ Jupiter

★★★★☆ Période du vendredi 20 octobre 2023 au mardi 24 octobre 2023, retour et répétition du transit du 26 mars 2023 au 28 mars 2023 (particulièrement actif le dimanche 22 octobre 2023, la précision du transit étant de 0°17')

Dans votre thème natal, Jupiter est maître de votre Ascendant : pour cette raison, ce transit qu'il reçoit doit être regardé avec une attention particulière car son influence peut être plus importante, à configuration égale, que sur une autre planète. Par ailleurs, ces planètes sont liées dans votre thème natal par une conjonction : les effets bénéfiques de ce transit pourraient être amplifiés.

Actuellement, vous vous sentez bien dans votre peau, d'humeur joyeuse et optimiste. Vous savez modérer les élans affectifs qui risqueraient de vous porter préjudice et parvenez à vous maîtriser, tout en demeurant ouverte et chaleureuse.

Vous serez appréciée parmi vos proches et recevrez des preuves d'affection qui vous réchaufferont le cœur. Des sorties ou des voyages d'agrément vous permettront de même de vibrer à l'unisson de tout ce qui est beau, de ce qui parle à votre âme, vous donne de la vitalité et de la confiance en la vie.

Vous pouvez rencontrer des protections, des soutiens qui vous aideront à mieux vous situer professionnellement.

De même, les dépenses que vous pourrez faire sont actuellement judicieuses et constitueront d'excellents investissements pour le futur.

La planète de votre thème natal touchée par ce transit se trouve dans la maison II, en relation directe avec votre façon de gagner votre vie, vos finances personnelles, votre revenu, l'argent que vous gagnez : il est donc probable que cette période coïncide avec une modification de cet aspect de votre vie matérielle.

Copyright © 2002 - 2018 Astrotheme, tous droits réservés
Ce document a été téléchargé sur le site www.astrotheme.fr

R Inspiration et échanges chaleureux

Sextile ☿ Mercure ♆ Neptune (planète réceptrice lente : transit collectif)

★★☆☆☆ **Période du samedi 21 octobre 2023 au lundi 23 octobre 2023, retour et répétition du transit du 2 mars 2023 au 3 mars 2023 (particulièrement actif le dimanche 22 octobre 2023, la précision du transit étant de 0°27')**

Ces planètes sont liées dans votre thème natal par une conjonction : les effets bénéfiques de ce transit pourraient être amplifiés.

Vous êtes apte, actuellement, à exprimer vos pensées sur un mode suggestif, évocateur, poétique, voire surréaliste, mais qui malgré tout sera bien reçu par votre entourage.

Si, matériellement, ce transit ne peut guère faire progresser votre situation, en revanche, il vous encouragera à faire passer des messages affectifs, à faire comprendre à vos proches ce que vous désirez, projetez de faire et, mieux qu'aucune démonstration détaillée ou qu'une justification penaude, vous aider à obtenir d'eux soutien, conseils avisés et, parfois même, appui financier.

Amicalement, vous ferez des rencontres avec des personnes étrangères à votre milieu habituel, et cela vous permettra d'élargir votre manière de voir les êtres et d'enrichir votre tolérance de témoignages et d'échanges intéressants, captivants ou émouvants.

Cette période est en relation avec votre vitalité, votre personnalité, votre désir d'affirmation, votre comportement ou même votre look : il s'agit donc d'une possibilité d'influence sur votre propre évolution personnelle, la planète natale touchée par ce transit se trouvant en première maison de votre thème.

Sensibilité à fleur de peau

Carré ♀ Vénus ♅ Uranus (planète réceptrice lente : transit collectif)

★☆☆☆☆ **Période du samedi 21 octobre 2023 au mardi 24 octobre 2023, retour et répétition du transit du 5 février 2023 au 7 février 2023 (particulièrement actif le dimanche 22 octobre 2023, la précision du transit étant de 0°29')**

Vos élans et besoins affectifs se heurteront à l'attitude tranchante, froide, autoritaire ou sectaire, de certains de vos proches. Loin de remettre les choses à leur place, vous prendrez tout à cœur, et cela vous fera passer par des émotions, des mouvements brusques, simultanés et exacerbés, de sympathie et d'antipathie.

Ménagez votre sensibilité, et ne concevez pas votre plaisir que dans la confrontation avec des situations déconcertantes, perturbantes et excessives.

De même, si vous appartenez à une association ou à un club quelconque, vous risquez d'éprouver de l'animosité à l'égard de certains participants. Abstenez-vous de le montrer, car ces impulsions ne seront ni profondes ni durables.

Cette période est en relation avec votre vitalité, votre personnalité, votre désir d'affirmation, votre comportement ou même votre look : il s'agit donc d'une possibilité d'influence sur votre propre

Copyright © 2002 - 2018 Astrotheme, tous droits réservés
Ce document a été téléchargé sur le site www.astrotheme.fr

évolution personnelle, la planète natale touchée par ce transit se trouvant en première maison de votre thème.

Sensibilité et flair au rendez-vous

Sextile ☉ Soleil ♆ Neptune (planète réceptrice lente : transit collectif)

★★☆☆☆ Période du samedi 21 octobre 2023 au mercredi 25 octobre 2023, retour et répétition du transit du 17 février 2023 au 20 février 2023 (particulièrement actif le lundi 23 octobre 2023, la précision du transit étant de 0°07')

Ces planètes sont liées dans votre thème natal par un semi-sextile : les effets bénéfiques de ce transit pourraient être légèrement amplifiés.

Actuellement, vous avez foi en ce que vous faites, et cela vous inspire d'heureuses initiatives. Vos prises de position, à la fois fermes et nuancées, constituent vos meilleurs atouts pour vous faire remarquer et accepter par ceux qui peuvent favoriser vos ambitions.

Vous pouvez également obtenir une promotion ou voir votre prestige s'accroître, surtout si vous travaillez dans une vaste communauté ou dans le milieu hospitalier.

Votre vitalité se régénérera, s'il y a lieu, au contact de la mer, de l'eau. Toutes les escapades, même de courte durée, contribueront à accroître et entretenir votre énergie.

Vos rapports avec votre partenaire sentimental, et les hommes en général, seront basés sur une bonne compréhension mutuelle.

Cette période est en relation avec votre vitalité, votre personnalité, votre désir d'affirmation, votre comportement ou même votre look : il s'agit donc d'une possibilité d'influence sur votre propre évolution personnelle, la planète natale touchée par ce transit se trouvant en première maison de votre thème.

Lucidité et force de conviction

Conjonction ☿ Mercure ♇ Pluton (planète réceptrice lente : transit collectif)

★☆☆☆☆ Période du lundi 23 octobre 2023 au mercredi 25 octobre 2023, retour et répétition du transit du 30 octobre 2022 au 1er novembre 2022 (particulièrement actif le mardi 24 octobre 2023, la précision du transit étant de 0°37')

Dans votre thème, Pluton reçoit un ou plusieurs aspects majeurs négatifs : cette conjonction est donc mitigée et ses effets peuvent être à double tranchant, parfois positifs mais parfois ambigus.

La période est favorable aux études, recherches approfondies et à toutes les investigations visant à éclaircir une situation trouble, mystérieuse ou problématique.

Il sera difficile de vous tromper, et vous-même serez tentée de prêcher le faux pour savoir le vrai et de garder par-devers vous des informations pour lesquelles vous jugez vos proches trop maladroits pour en faire leur profit.

Copyright © 2002 - 2018 Astrotheme, tous droits réservés
Ce document a été téléchargé sur le site www.astrotheme.fr

Vos propos seront empreints malgré tout de passion et, si vous avez à défendre votre cause ou à effectuer des démarches, votre force de conviction vous sera d'un grand secours.

Cette période, du fait de la présence en maison XI de la planète réceptrice natale de ce transit, peut signifier que votre vie amicale ou sociale peut être affectée et modifiée pendant cette période. Cela peut aussi concerner des appuis ou protections que vous connaissez.

Impulsivité déplacée

Carré ☿ Mercure ♂ Mars

★☆☆☆☆ Période du mardi 24 octobre 2023 au jeudi 26 octobre 2023, retour et répétition du transit du 9 mai 2023 au 20 mai 2023 (particulièrement actif le mercredi 25 octobre 2023, la précision du transit étant de 0°21')

Durant quelques jours, vous risquez de remuer beaucoup de vent sans parvenir à aucun résultat. Ne vous laissez pas aller à vos impulsions, elles seront trop contradictoires pour vous indiquer la route à suivre.

Évitez de même de vous enflammer lors de discussions personnelles ; en effet, vous manquerez de nuances et grossirez le moindre propos qui vous sera adressé. Votre nervosité peut vous jouer des tours, et votre maladresse pourrait occasionner des chutes, des bris involontaires d'objets.

Apprenez à vous détendre et sachez laisser certaines situations arriver à maturité avant d'intervenir.

La planète de votre thème natal touchée par ce transit se trouve dans la maison II, en relation directe avec votre façon de gagner votre vie, vos finances personnelles, votre revenu, l'argent que vous gagnez : il est donc probable que cette période coïncide avec une modification de cet aspect de votre vie matérielle.

Amours au beau fixe

Sextile ♂ Mars ♀ Vénus

★★☆☆☆ Période du mardi 24 octobre 2023 au dimanche 29 octobre 2023, retour et répétition du transit du 26 avril 2022 au 1er mai 2022 (particulièrement actif le vendredi 27 octobre 2023, la précision du transit étant de 0°17')

Votre vie sentimentale est actuellement au beau fixe, et cette atmosphère de joie, d'insouciance et de confiance réciproque rejaillit sur votre humeur.

Vous vous sentez en communion physique et affective avec votre environnement, et avez beaucoup de plaisir lors de réjouissances collectives, d'invitations amicales et de voyages d'agrément.

Si vous exercez une activité artistique ou ayant trait à l'esthétisme, vous aurez d'heureuses inspirations et votre main suivra à la lettre les désirs de votre esprit.

Si vous vous trouvez dans une situation requérant de la diplomatie, vous serez apte à vous en tirer avec avantage. Vous allierez amabilité et fermeté et sortirez de ce type d'entrevue particulièrement contente de vous et des résultats obtenus.

Copyright © 2002 - 2018 Astrotheme, tous droits réservés
Ce document a été téléchargé sur le site www.astrotheme.fr

Des achats effectués durant cette courte période se révéleront judicieux tout en contribuant à votre plaisir et à celui des êtres qui vous tiennent à cœur.

La planète de votre thème natal touchée par ce transit se trouve dans la maison II, en relation directe avec votre façon de gagner votre vie, vos finances personnelles, votre revenu, l'argent que vous gagnez : il est donc probable que cette période coïncide avec une modification de cet aspect de votre vie matérielle.

Vie sociale ou professionnelle favorisée

Conjonction ♀ Vénus MC Milieu du Ciel

★★☆☆☆ Période du mardi 24 octobre 2023 au samedi 28 octobre 2023, retour et répétition du transit du 16 septembre 2022 au 20 septembre 2022 (particulièrement actif le jeudi 26 octobre 2023, la précision du transit étant de 0°04')

Le Milieu du Ciel et Vénus forment un trigone dans votre thème natal : les effets bénéfiques de cette conjonction sont amplifiés.

Actuellement, votre vie professionnelle connaît une période de relâchement et d'accalmie qui vous permet de souffler un peu. Les rivalités virtuelles et les jalousies s'apaisent et sont remplacées par une atmosphère de complicité et de solidarité, dont vous êtes la première à vous réjouir.

Dans la poursuite de vos ambitions et buts prioritaires, vous constatez que vous avez déjà accompli bien des efforts, et que tout vous est maintenant plus facile.

La période est favorable aux sorties et aux invitations qui, en plus du plaisir qu'elles vous réserveront, contribueront à renforcer votre image de marque.

En toutes circonstances, vous vous montrerez chaleureuse, courtoise et pleine de tact ; cela parlera en votre faveur.

Fermeté de caractère

Conjonction ☉ Soleil ♇ Pluton (planète réceptrice lente : transit collectif)

★☆☆☆☆ Période du mardi 24 octobre 2023 au samedi 28 octobre 2023, retour et répétition du transit du 24 octobre 2022 au 28 octobre 2022 (particulièrement actif le jeudi 26 octobre 2023, la précision du transit étant de 0°17')

Dans votre thème, Pluton reçoit un ou plusieurs aspects majeurs négatifs : cette conjonction est donc mitigée et ses effets peuvent être à double tranchant, parfois positifs mais parfois ambigus.

Vous ferez preuve durant quelques jours d'une grande fermeté de caractère, aussi devez-vous en profiter pour prendre les décisions que vous voulez définitives. Pour défendre vos ambitions, vous saurez vous placer sous un angle avantageux et parviendrez à vos fins, à condition que vous n'essayiez pas de vous calquer sur un modèle.

La période est favorable à la contraction d'assurances, aux demandes de remboursement ainsi qu'aux

Copyright © 2002 - 2018 Astrotheme, tous droits réservés
Ce document a été téléchargé sur le site www.astrotheme.fr

démarches concernant rentes et héritages.

Vous pourriez rencontrer un partenaire affectif qui vous attirera et vous inquiétera à la fois, à moins que vous ne viviez avec votre conjoint une période de remise en question non exempte de turbulences.

Cette période, du fait de la présence en maison XI de la planète réceptrice natale de ce transit, peut signifier que votre vie amicale ou sociale peut être affectée et modifiée pendant cette période. Cela peut aussi concerner des appuis ou protections que vous connaissez.

R Communication maladroite ou imprudence physique

Carré ☉ Soleil ♂ Mars

★★☆☆☆ Période du jeudi 26 octobre 2023 au lundi 30 octobre 2023, retour et répétition du transit du 23 avril 2023 au 27 avril 2023 (particulièrement actif le samedi 28 octobre 2023, la précision du transit étant de 0°10')

Ces planètes sont liées dans votre thème natal par un sextile : les effets négatifs de ce transit pourraient être atténués.

Vous devrez éviter durant quelques jours de vous mêler de querelles qui ne vous concernent pas. En effet, vous aurez la parole excessive et maladroite, le geste vif et la colère retentissante. Ne parvenant pas à vous maîtriser, vous irez un peu trop loin dans l'expression de votre révolte ou de votre amertume.

Les échanges de vues enflammés avec le père ou les frères aînés demeurent possibles, et doivent être évités : rien de bon n'en sortira.

De même, vous serez agressive avec votre partenaire sentimental et les hommes en général.

Physiquement, vous devez vous défier de la brusquerie de vos gestes, qui peut occasionner des blessures ou des chutes.

La planète de votre thème natal touchée par ce transit se trouve dans la maison II, en relation directe avec votre façon de gagner votre vie, vos finances personnelles, votre revenu, l'argent que vous gagnez : il est donc probable que cette période coïncide avec une modification de cet aspect de votre vie matérielle.

Diplomatie et bien-être affectif

Sextile ☿ Mercure ♀ Vénus

★☆☆☆☆ Période du vendredi 27 octobre 2023 au dimanche 29 octobre 2023, retour et répétition du transit du 7 mars 2023 au 9 mars 2023 (particulièrement actif le samedi 28 octobre 2023, la précision du transit étant de 0°03')

Vous vous sentez actuellement libre de vos pensées et de vos propos, apte à tout comprendre, désireuse de tout entreprendre. Même si votre existence quotidienne vous empêche de larguer les amarres, vous saurez attirer à vous les rencontres les plus insolites, recevoir les confidences les plus inattendues, et ainsi enrichir votre connaissance psychologique de ceux qui vous entourent.

Copyright © 2002 - 2018 Astrotheme, tous droits réservés
Ce document a été téléchargé sur le site www.astrotheme.fr

Vous trouverez beaucoup de joies dans la lecture, les sorties, les conférences, et saurez faire la synthèse de ce que vous avez appris.

Les explications avec votre partenaire sentimental sont également favorisées, vous vous exprimez avec aisance et ferez le point sur la situation avec à-propos et diplomatie.

La planète de votre thème natal touchée par ce transit se trouve dans la maison II, en relation directe avec votre façon de gagner votre vie, vos finances personnelles, votre revenu, l'argent que vous gagnez : il est donc probable que cette période coïncide avec une modification de cet aspect de votre vie matérielle.

Le temps d'entreprendre

Sextile ♂ Mars ♃ Jupiter

★★★★☆ Période du vendredi 27 octobre 2023 au jeudi 2 novembre 2023, retour et répétition du transit du 29 avril 2022 au 4 mai 2022 (particulièrement actif le lundi 30 octobre 2023, la précision du transit étant de 0°13')

Dans votre thème natal, Jupiter est maître de votre Ascendant : pour cette raison, ce transit qu'il reçoit doit être regardé avec une attention particulière car son influence peut être plus importante, à configuration égale, que sur une autre planète.

Le moment est venu de passer à l'action. En effet, vous bénéficiez d'une excellente confiance en vous et en vos possibilités, due essentiellement au fait que vous alliez parfaitement le désir de forcer les situations, l'énergie conquérante et la vision lucide du cadre social dans lequel vous avez l'intention de concrétiser vos initiatives.

Vos décisions sauront faire l'unanimité. Votre vitalité, de même, est excellente. Vous pouvez soutenir sans fatigue un rythme de travail très intense et, si vous souffriez de quelques maux, vous verrez votre santé regagner du terrain.

Les réclamations et demandes de tous ordres auprès des autorités seront favorisées, de même que les placements financiers, qui vous rapporteront rapidement des gains appréciables.

La planète de votre thème natal touchée par ce transit se trouve dans la maison II, en relation directe avec votre façon de gagner votre vie, vos finances personnelles, votre revenu, l'argent que vous gagnez : il est donc probable que cette période coïncide avec une modification de cet aspect de votre vie matérielle.

Sentiments constructifs et responsables

Sextile ♀ Vénus ♄ Saturne (planète réceptrice lente : transit collectif)

★☆☆☆☆ Période du samedi 28 octobre 2023 au mercredi 1er novembre 2023, retour et répétition du transit du 25 décembre 2022 au 27 décembre 2022 (particulièrement actif le lundi 30 octobre 2023, la précision du transit étant de 0°12')

Même si vous n'êtes guère expansive, vous connaîtrez durant ces quelques jours des joies sentimentales qui vaudront leur pesant d'or. Vos affections et vos amitiés de longue date s'approfondiront encore davantage, et vous serez de bon conseil avec ceux que vous aimez, prêt à les soutenir et à leur rendre des

Copyright © 2002 - 2018 Astrotheme, tous droits réservés
Ce document a été téléchargé sur le site www.astrotheme.fr

services.

La communication passera bien avec les personnes âgées, comme avec ceux ou celles dont la nature renfermée ne vous permet pas toujours de vous mettre à leur portée. Vous vous méfierez de votre subjectivité, et ce recul que vous prendrez par rapport à votre sensibilité vous aidera à y voir plus clair en vous.

La période est également propice aux travaux minutieux de décoration ou de réfection de votre logis.

Pendant cette période, du fait de la présence en maison XII de la planète de votre thème natal qui reçoit ce transit, il est possible que vous ressentiez des effets dans les domaines signifiés par cette maison : elle correspond au moi intérieur, aux épreuves, aux ennemis cachés, à la maladie parfois mais en tout cas avec une perspective d'évolution, à la solitude voulue ou imposée, à un certain isolement consenti ou exigé par la situation.

Fécondité psychique et forte volonté

Sextile ♇ Pluton ☉ Soleil

★★★★☆ Période du dimanche 29 octobre 2023 au mercredi 28 février 2024, retour et répétition du transit du 11 janvier 2023 au 22 septembre 2023 (particulièrement actif le jeudi 1er février 2024, la précision du transit étant de 0°00')

Cette période voit l'aboutissement d'un long, très long travail intérieur, qui s'est effectué en vous depuis des années.

Vous voilà parvenue au point de non-retour et, sûre de vous, claire quant à vos propres désirs et ambitions, vous tranchez sereinement afin de vous libérer des derniers doutes qui vous minaient il n'y a pas si longtemps encore.

Votre fécondité psychique, votre autorité et votre capacité de persuasion seront à leur culmination, et vous aideront à vous affirmer en conciliant vie sociale et paix intérieure.

Ce transit plutonien peut vous apporter un grand épanouissement affectif et sensuel.

Cette période est en relation avec votre vitalité, votre personnalité, votre désir d'affirmation, votre comportement ou même votre look : il s'agit donc d'une possibilité d'influence sur votre propre évolution personnelle, la planète natale touchée par ce transit se trouvant en première maison de votre thème.

Copyright © 2002 - 2018 Astrotheme, tous droits réservés
Ce document a été téléchargé sur le site www.astrotheme.fr

Éloquence et démarches favorisées

Sextile ☿ Mercure ♃ Jupiter

★★★☆☆ **Période du dimanche 29 octobre 2023 au mardi 31 octobre 2023, retour et répétition du transit du 9 mars 2023 au 10 mars 2023 (particulièrement actif le lundi 30 octobre 2023, la précision du transit étant de 0°40')**

Dans votre thème natal, Jupiter est maître de votre Ascendant : pour cette raison, ce transit qu'il reçoit doit être regardé avec une attention particulière car son influence peut être plus importante, à configuration égale, que sur une autre planète.

Durant quelques jours, votre éloquence et votre aisance en société seront particulièrement développées. C'est le moment d'en profiter pour adresser des requêtes aux administrations, pour obtenir des crédits ou des soutiens financiers.

Intellectuellement, vous serez performante. Vos idées manqueront peut-être d'originalité, mais elles seront fiables et sauront mettre en confiance vos proches ou vos supérieurs. Si vous avez un examen à passer, vous avez actuellement toutes les chances de votre côté, à condition que vous ne cultiviez pas la provocation.

Vous ferez des rencontres sympathiques qui, par la suite, vous aideront à vous introduire dans des groupements amicaux et à élargir ainsi le champ de vos connaissances.

La planète de votre thème natal touchée par ce transit se trouve dans la maison II, en relation directe avec votre façon de gagner votre vie, vos finances personnelles, votre revenu, l'argent que vous gagnez : il est donc probable que cette période coïncide avec une modification de cet aspect de votre vie matérielle.

Insouciance et manque de tact

Carré ♀ Vénus ☿ Mercure

★☆☆☆☆ **Période du dimanche 29 octobre 2023 au jeudi 2 novembre 2023, retour et répétition du transit du 12 février 2023 au 14 février 2023 (particulièrement actif le mardi 31 octobre 2023, la précision du transit étant de 0°07')**

Des réactions affectives exagérées de votre part risquent d'altérer momentanément votre communication avec vos proches. Vous serez sujet à la distraction, à l'insouciance, et n'écouterez les informations que l'on vous transmettra que d'une oreille.

Vous-même, lorsque vous vous exprimerez, aurez du mal à résister à la tentation d'épancher vos sentiments auprès de personnes que vous connaissez fort peu.

Vous risquez de commettre des indiscrétions ou de dévoiler vos petits secrets par inadvertance. Par paresse, vous pourriez remettre à plus tard des démarches, des coups de fil ou la rédaction de courriers pourtant urgents, aussi devrez-vous vous fixer un emploi du temps précis pour vous servir de garde-fou.

Vous serez prête à toutes les rencontres, mais la plupart demeureront assez superficielles.

Cette période est en relation avec votre vitalité, votre personnalité, votre désir d'affirmation, votre

Copyright © 2002 - 2018 Astrotheme, tous droits réservés
Ce document a été téléchargé sur le site www.astrotheme.fr

comportement ou même votre look : il s'agit donc d'une possibilité d'influence sur votre propre évolution personnelle, la planète natale touchée par ce transit se trouvant en première maison de votre thème.

Plaisirs faciles et diplomatie

Sextile ☉ Soleil ♀ Vénus

★☆☆☆☆ Période du mardi 31 octobre 2023 au samedi 4 novembre 2023, retour et répétition du transit du 27 février 2023 au 2 mars 2023 (particulièrement actif le jeudi 2 novembre 2023, la précision du transit étant de 0°20')

Actuellement, les feux des projecteurs sont braqués sur votre personne, et vous rivalisez de charme et de diplomatie pour correspondre à votre image de marque. Vous vous montrerez chaleureuse, disposée aux plaisirs de toutes sortes.

Vous vous affirmerez en allant au-devant des désirs des vôtres, en leur offrant des cadeaux et en organisant invitations et sorties.

Les rapports avec votre partenaire sentimental et les hommes en général seront faciles, empreints de générosité et de tendresse.

La planète de votre thème natal touchée par ce transit se trouve dans la maison II, en relation directe avec votre façon de gagner votre vie, vos finances personnelles, votre revenu, l'argent que vous gagnez : il est donc probable que cette période coïncide avec une modification de cet aspect de votre vie matérielle.

R Audace et efficacité intellectuelle

Sextile ☿ Mercure MC Milieu du Ciel

★★☆☆☆ Période du mardi 31 octobre 2023 au jeudi 2 novembre 2023, retour et répétition du transit du 3 juillet 2023 au 5 juillet 2023 (particulièrement actif le mercredi 1er novembre 2023, la précision du transit étant de 0°02')

Cette planète et l'axe Milieu-Fond du Ciel sont liés par un carré dans votre thème natal : les effets bénéfiques de ce transit pourraient être atténués.

La bonne humeur qui règne actuellement à votre foyer vous donnera des ailes. Aidée et encouragée par les suggestions de vos proches, vous serez prête à toutes les audaces.

Intellectuellement, votre connaissance approfondie des tenants et aboutissants des situations ou des dossiers que vous avez à traiter vous permettra de prendre vos adversaires au dépourvu.

Vous vous montrerez également brillante dans vos propos, et utiliserez habilement vos expériences passées pour aborder ceux dont vous attendez beaucoup sur le plan social, mais qui vous impressionnent quelque peu.

Copyright © 2002 - 2018 Astrotheme, tous droits réservés
Ce document a été téléchargé sur le site www.astrotheme.fr

Vos prévisions du mois de novembre 2023

R Séduction et joie de vivre

Sextile ♀ Vénus ☽ Lune

★★☆☆☆ **Période du mercredi 1er novembre 2023 au samedi 4 novembre 2023, retour et répétition du transit du 27 décembre 2022 au 30 décembre 2022 (particulièrement actif le jeudi 2 novembre 2023, la précision du transit étant de 0°26')**

Ces planètes sont liées dans votre thème natal par un semi-carré : les effets bénéfiques de ce transit pourraient être légèrement atténués.

Votre affectivité, enrichie de multiples sensations, réjouit actuellement tous ceux que vous approchez. Vous êtes facilement émue, émerveillée, attendrie, vous éprouvez le besoin d'apporter la paix et l'harmonie à ceux qui ont su toucher votre corde sensible.

Les rapports familiaux sont au beau fixe ; d'un mot, vous savez détendre l'atmosphère, vous songez à faire plaisir en distribuant attentions et petits cadeaux.

Votre joie de vivre vous rend rayonnante, et votre douceur fait de vous quelqu'un à qui l'on a envie de se confier. Si vous exercez une activité artistique, la fréquentation de lieux pittoresques ou de personnes séduisantes excitera votre inspiration.

Vous vous sentirez bien dans votre peau, et concilierez parfaitement vie professionnelle et vie privée.

Pendant cette période, du fait de la présence en maison XII de la planète de votre thème natal qui reçoit ce transit, il est possible que vous ressentiez des effets dans les domaines signifiés par cette maison : elle correspond au moi intérieur, aux épreuves, aux ennemis cachés, à la maladie parfois mais en tout cas avec une perspective d'évolution, à la solitude voulue ou imposée, à un certain isolement consenti ou exigé par la situation.

Concentration et précision

Conjonction ☿ Mercure ♄ Saturne (planète réceptrice lente : transit collectif)

★★☆☆☆ **Période du jeudi 2 novembre 2023 au dimanche 5 novembre 2023, retour et répétition du transit du 10 novembre 2022 au 12 novembre 2022 (particulièrement actif le vendredi 3 novembre 2023, la précision du transit étant de 0°39')**

Mercure et Saturne forment un semi-sextile dans votre thème natal : les effets bénéfiques de cette conjonction en sont légèrement renforcés.

Durant cette période, vous prendrez très au sérieux la notion de communication et serez tentée de vous replier sur vous-même afin d'éviter tout propos vide de sens, toute considération superflue. De même, vos déplacements ou votre correspondance risquent de connaître quelque retard.

En revanche, ce transit est favorable à l'étude, à l'établissement d'un plan de gestion ou d'un programme : vous irez droit à l'essentiel et ferez preuve d'une grande précision et d'une rigueur efficace.

Copyright © 2002 - 2018 Astrotheme, tous droits réservés
Ce document a été téléchargé sur le site www.astrotheme.fr

Si vous devez rédiger un mémoire, un texte faisant état de vos recherches, c'est le moment de vous y mettre. Vous serez en effet en mesure d'effectuer un travail dont le sérieux plaidera grandement en votre faveur.

Pendant cette période, du fait de la présence en maison XII de la planète de votre thème natal qui reçoit ce transit, il est possible que vous ressentiez des effets dans les domaines signifiés par cette maison : elle correspond au moi intérieur, aux épreuves, aux ennemis cachés, à la maladie parfois mais en tout cas avec une perspective d'évolution, à la solitude voulue ou imposée, à un certain isolement consenti ou exigé par la situation.

Stimulations bénéfiques professionnelles et domestiques

Sextile ♂ Mars MC Milieu du Ciel

★★☆☆☆ Période du jeudi 2 novembre 2023 au mercredi 8 novembre 2023, retour et répétition du transit du 22 avril 2023 au 30 avril 2023 (particulièrement actif le dimanche 5 novembre 2023, la précision du transit étant de 0°09')

Les membres de votre famille soutiennent vos initiatives et sont prêts à se mettre en quatre pour vous aider à concrétiser vos ambitions.

L'atmosphère au foyer est stimulante, même si cela vous oblige à négliger momentanément vos tâches domestiques.

Ne vous trouvez pas de prétextes, le moment est venu d'agir, de changer d'orientation, d'effectuer des stages vous mettant en prise directe avec les réalités prosaïques du monde du travail.

Des transformations bénéfiques s'imposent à votre foyer, n'hésitez pas devant une dépense si elle doit simplifier votre vie quotidienne.

Une grande franchise sera présente dans vos explications avec vos parents ou grands-parents, profitez-en pour régler d'anciens griefs.

Satisfactions professionnelles ou financières

Sextile ☉ Soleil ♃ Jupiter

★★★☆☆ Période du vendredi 3 novembre 2023 au mardi 7 novembre 2023, retour et répétition du transit du 1er mars 2023 au 5 mars 2023 (particulièrement actif le dimanche 5 novembre 2023, la précision du transit étant de 0°05')

Dans votre thème natal, Jupiter est maître de votre Ascendant : pour cette raison, ce transit qu'il reçoit doit être regardé avec une attention particulière car son influence peut être plus importante, à configuration égale, que sur une autre planète.

Votre vitalité extériorisée et votre aisance dans n'importe quel milieu vous assurent de beaux succès et vous permettent de vous faire ouvrir bien des portes. Vous pourrez ainsi obtenir satisfaction, voir vos droits reconnus dans une situation litigieuse, ou bien écarter, poliment mais fermement, de votre sphère quotidienne quiconque vous fait de l'ombre.

Copyright © 2002 - 2018 Astrotheme, tous droits réservés
Ce document a été téléchargé sur le site www.astrotheme.fr

Vos initiatives financières seront payantes, votre détermination vous permettra de vous faire rembourser ce qu'on vous doit.

La période est favorable aux soins médicaux et au commencement de toute thérapie traditionnelle.

La planète de votre thème natal touchée par ce transit se trouve dans la maison II, en relation directe avec votre façon de gagner votre vie, vos finances personnelles, votre revenu, l'argent que vous gagnez : il est donc probable que cette période coïncide avec une modification de cet aspect de votre vie matérielle.

Sensibilité et enthousiasme

Conjonction ☿ Mercure ☽ Lune

★★☆☆☆ Période du dimanche 5 novembre 2023 au mardi 7 novembre 2023, retour et répétition du transit du 12 novembre 2022 au 14 novembre 2022 (particulièrement actif le lundi 6 novembre 2023, la précision du transit étant de 0°11')

Vous vous sentez d'humeur joyeuse, les événements et les rencontres vous atteignent avec fluidité. Spontanément et sans forcer, vous trouvez la réponse juste, avez le réflexe le plus habile ; vous flottez dans l'air comme une bulle de champagne.

Profitez de cet accord parfait régnant entre votre sensibilité et vos réactions pour exprimer ce que vous ressentez, pour faire partager vos enthousiasmes à vos proches. Vous trouverez également des solutions astucieuses aux menues tâches quotidiennes, et vous vous sentirez ainsi allégée de contraintes monotones.

Les discussions que vous aurez avec les femmes : mère, épouse, collègue... seront enrichissantes. La communication passera bien, et des projets communs pourraient bien prendre forme à leur issue.

Pendant cette période, du fait de la présence en maison XII de la planète de votre thème natal qui reçoit ce transit, il est possible que vous ressentiez des effets dans les domaines signifiés par cette maison : elle correspond au moi intérieur, aux épreuves, aux ennemis cachés, à la maladie parfois mais en tout cas avec une perspective d'évolution, à la solitude voulue ou imposée, à un certain isolement consenti ou exigé par la situation.

Harmonie et diplomatie

Sextile ♀ Vénus ☉ Soleil

★☆☆☆☆ Période du lundi 6 novembre 2023 au vendredi 10 novembre 2023, retour et répétition du transit du 1er janvier 2023 au 4 janvier 2023 (particulièrement actif le mercredi 8 novembre 2023, la précision du transit étant de 0°10')

Ces quelques jours vous apporteront du baume au cœur. L'harmonie régnera parmi votre entourage, les mésententes passées s'estomperont, de multiples marques d'amitié et d'attention vous rendront d'humeur joyeuse, ouverte et accueillante.

Votre tact et votre diplomatie feront merveille, et vous saurez influencer en votre faveur tous ceux que

Copyright © 2002 - 2018 Astrotheme, tous droits réservés
Ce document a été téléchargé sur le site www.astrotheme.fr

vous approcherez.

Songez à soigner votre "look" car, actuellement, les apparences revêtent une certaine importante. La période est favorable aux fêtes, sorties amicales, voyages d'agrément...

Cette période est en relation avec votre vitalité, votre personnalité, votre désir d'affirmation, votre comportement ou même votre look : il s'agit donc d'une possibilité d'influence sur votre propre évolution personnelle, la planète natale touchée par ce transit se trouvant en première maison de votre thème.

R Influençabilité et danger de tromperies

Carré ♀ Vénus ♆ Neptune (planète réceptrice lente : transit collectif)

★★☆☆☆ Période du lundi 6 novembre 2023 au jeudi 9 novembre 2023, retour et répétition du transit du 18 février 2023 au 21 février 2023 (particulièrement actif le mercredi 8 novembre 2023, la précision du transit étant de 0°10')

Ces planètes sont liées dans votre thème natal par une conjonction : les effets négatifs de ce transit pourraient être atténués.

Vous avez actuellement l'impression que votre vie sentimentale vous échappe et se joue à l'encontre de vos désirs. Vous risquez de voir certains de vos rendez-vous annulés, des invitations remises, et cela vous mettra dans une telle perplexité que vous vous mettrez à douter de l'affection et de l'amitié que l'on vous porte.

Méfiez-vous de votre subjectivité, car elle est, durant quelques jours, à son comble. Ne remettez pas en question des liens affectifs solides sous l'impulsion de pressentiments erronés.

Montrez-vous prudente à l'égard de nouveaux venus : certains risquent de profiter de votre faiblesse et de votre candeur pour vous exploiter.

Efforcez-vous de mettre un frein à votre imagination, tentez plutôt de la canaliser en vous livrant à une activité artistique.

Cette période est en relation avec votre vitalité, votre personnalité, votre désir d'affirmation, votre comportement ou même votre look : il s'agit donc d'une possibilité d'influence sur votre propre évolution personnelle, la planète natale touchée par ce transit se trouvant en première maison de votre thème.

Copyright © 2002 - 2018 Astrotheme, tous droits réservés
Ce document a été téléchargé sur le site www.astrotheme.fr

Bien-être et joie de vivre

Sextile ♀ Vénus ASAscendant

★☆☆☆☆ **Période du mardi 7 novembre 2023 au vendredi 10 novembre 2023, retour et répétition du transit du 2 janvier 2023 au 5 janvier 2023 (particulièrement actif le jeudi 9 novembre 2023, la précision du transit étant de 0°09')**

Actuellement, la vie vous apparaît sous un jour agréable, facile et optimiste. Vous vous laissez facilement séduire par les propositions qui vous sont faites, les suggestions qui vous sont adressées, et il n'en faut pas beaucoup pour provoquer en vous émerveillement ou attendrissement.

Le fait est que, durant cette courte période, vous rencontrerez des personnes charmantes et que rien ne viendra faire obstacle à votre bien-être.

N'en profitez tout de même pas pour vous endormir sur vos lauriers et pour vous laisser prendre aux paroles suaves du premier flatteur venu.

Des aides amicales, des invitations vous seront destinées. Laissez-vous entraîner par votre désir de distraction et de fantaisie, sans toutefois devenir excessivement dépendante des autres et de leur bon vouloir.

Petit coup de pouce socioprofessionnel

Sextile ☉ Soleil MCMilieu du Ciel

★☆☆☆☆ **Période du mardi 7 novembre 2023 au samedi 11 novembre 2023, retour et répétition du transit du 6 juillet 2023 au 10 juillet 2023 (particulièrement actif le jeudi 9 novembre 2023, la précision du transit étant de 0°19')**

Même si cet aspect se produit plusieurs fois par an, il n'est nullement négligeable, surtout si d'autres influx vous propulsent en avant. En effet, vous vous mettez sur votre trente-et-un, châtiez votre langage et cherchez à rencontrer des personnes influentes. Il est certain que vous produirez l'effet recherché, mais il faudra tenir vos promesses par la suite.

Plus généralement, vous pourrez sortir du lot socialement, trouver un emploi selon vos goûts, ou obtenir une promotion.

Résistance et courage

Conjonction ♂ Mars ♄ Saturne (planète réceptrice lente : transit collectif)

★★☆☆☆ **Période du mardi 7 novembre 2023 au lundi 13 novembre 2023 (particulièrement actif le vendredi 10 novembre 2023, la précision du transit étant de 0°10')**

Vous bénéficierez d'une énergie puissante, concentrée, tendue, qui vous permettra de vous mesurer aux situations les plus ardues. Vous oserez enfin aborder les problèmes qui vous effrayaient avant et, enrichie d'une longue réflexion, pourrez maintenant passer à l'acte et trancher dans le vif.

Profitez de cette période pour prendre les décisions qui vous coûtent le plus. Vous le ferez avec

Copyright © 2002 - 2018 Astrotheme, tous droits réservés
Ce document a été téléchargé sur le site www.astrotheme.fr

sang-froid, en toute lucidité, et votre rigueur parlera pour vous. Liquidez tous les passifs, attelez-vous à des besognes ingrates mais nécessaires, telles que le tri de papiers administratifs, l'assainissement de votre budget, le remboursement de dettes anciennes.

Vous pouvez également profiter de cette influence pour découvrir ou redécouvrir les bienfaits d'un art martial ou d'un sport d'endurance.

Pendant cette période, du fait de la présence en maison XII de la planète de votre thème natal qui reçoit ce transit, il est possible que vous ressentiez des effets dans les domaines signifiés par cette maison : elle correspond au moi intérieur, aux épreuves, aux ennemis cachés, à la maladie parfois mais en tout cas avec une perspective d'évolution, à la solitude voulue ou imposée, à un certain isolement consenti ou exigé par la situation.

Habilité et éloquence

Conjonction ☿ Mercure ☉ Soleil

★★☆☆☆ Période du jeudi 9 novembre 2023 au samedi 11 novembre 2023, retour et répétition du transit du 16 novembre 2022 au 18 novembre 2022 (particulièrement actif le vendredi 10 novembre 2023, la précision du transit étant de 0°06')

Durant ces quelques jours, vous serez astucieux lorsqu'il s'agira de parler de vous, de vous mettre en valeur et de présenter vos réalisations et projets sous le jour le plus flatteur possible.

Votre capacité d'adaptation et votre éloquence vous donneront de beaux atouts pour discuter avec un supérieur hiérarchique, ou pour persuader une personne occupant une position avantageuse de vous faire confiance et de vous soutenir activement.

Vous vous montrerez habile sans perdre de vue vos objectifs principaux et saurez, tout en demeurant fidèle à vos convictions, vous vendre à votre meilleur prix.

Cette période est en relation avec votre vitalité, votre personnalité, votre désir d'affirmation, votre comportement ou même votre look : il s'agit donc d'une possibilité d'influence sur votre propre évolution personnelle, la planète natale touchée par ce transit se trouvant en première maison de votre thème.

Échanges agréables et volubiles

Conjonction ☿ Mercure AS Ascendant

★★☆☆☆ Période du jeudi 9 novembre 2023 au dimanche 12 novembre 2023, retour et répétition du transit du 16 novembre 2022 au 19 novembre 2022 (particulièrement actif le vendredi 10 novembre 2023, la précision du transit étant de 0°39')

Durant quelques jours, vous serez nerveuse, mobile, prête à toutes les rencontres et les échanges de vues, mais aussi consciente de leur gratuité et de leur superficialité. Il ne vous en faudra pas plus pour nouer des amitiés très fugitives avec des personnes amusantes et charmantes, et pour captiver vos proches en leur servant des récits où la mythomanie voisinera avec l'exagération.

Copyright © 2002 - 2018 Astrotheme, tous droits réservés
Ce document a été téléchargé sur le site www.astrotheme.fr

Si vous profitez de cette période pour vous distraire et vous évader de la routine, cela ne pourra que vous être bénéfique. Malgré tout, évitez de divulguer des secrets qui ne vous appartiennent pas et de vous répandre en ragots.

Vous effectuerez des déplacements, des sorties impromptues et tirerez beaucoup de satisfaction en vous adonnant à des loisirs de type ludique, ou en fréquentant conférences, réunions culturelles et amicales.

Recul et sagesse

Conjonction ☉ Soleil ♄ Saturne (planète réceptrice lente : transit collectif)

★★★☆☆ Période du vendredi 10 novembre 2023 au mercredi 15 novembre 2023, retour et répétition du transit du 10 novembre 2022 au 14 novembre 2022 (particulièrement actif le dimanche 12 novembre 2023, la précision du transit étant de 0°29')

Le Soleil et Saturne forment une conjonction dans votre thème natal : les effets bénéfiques de cette conjonction en sont renforcés.

Vos préoccupations sont actuellement très sérieuses et concernent votre avenir à long terme. Les décisions que vous prendrez sont donc assurées d'être viables, concrètes et d'avoir des effets durables. Profitez-en pour trancher les situations frustrantes, insatisfaisantes, dans lesquelles on vous sous-estime. En échange, songez à votre "look" si vous voulez faire reconnaître vos mérites auprès de personnes plus âgées que vous, et n'hésitez pas à vous vieillir de quelques années si cela est dans votre intérêt.

Vos rapports avec votre supérieur hiérarchique, votre père, vos aînés masculins en général, seront constructifs, car vous leur inspirerez confiance.

Néanmoins, une relative froideur pourra se manifester dans vos relations avec votre partenaire sentimental.

Pendant cette période, du fait de la présence en maison XII de la planète de votre thème natal qui reçoit ce transit, il est possible que vous ressentiez des effets dans les domaines signifiés par cette maison : elle correspond au moi intérieur, aux épreuves, aux ennemis cachés, à la maladie parfois mais en tout cas avec une perspective d'évolution, à la solitude voulue ou imposée, à un certain isolement consenti ou exigé par la situation.

Sensualité et initiatives amoureuses

Trigone ♀ Vénus ♂ Mars

★☆☆☆☆ Période du samedi 11 novembre 2023 au mardi 14 novembre 2023, retour et répétition du transit du 13 avril 2023 au 16 avril 2023 (particulièrement actif le dimanche 12 novembre 2023, la précision du transit étant de 0°28')

Actuellement, la vie vous sourit, car vous êtes capable en toutes circonstances d'allier séduction et fermeté, amabilité et autorité. Dans ces conditions, comment pourrait-on vous résister ?

Profitez-en pour vous rapprocher de personnes avec qui vous étiez à couteaux tirés, faites le premier pas.

Copyright © 2002 - 2018 Astrotheme, tous droits réservés
Ce document a été téléchargé sur le site www.astrotheme.fr

Si vous avez une requête à présenter auprès de quelqu'un réputé pour son agressivité ou sa rudesse, allez-y : votre attitude franche et chaleureuse saura avoir raison de ses résistances.

Dans votre vie sentimentale, de grandes joies vous sont promises. Abandonnez-vous à vos élans sensuels et à votre désir d'insouciance.

La planète de votre thème natal touchée par ce transit se trouve dans la maison II, en relation directe avec votre façon de gagner votre vie, vos finances personnelles, votre revenu, l'argent que vous gagnez : il est donc probable que cette période coïncide avec une modification de cet aspect de votre vie matérielle.

Efficacité intellectuelle

Sextile ☿ Mercure ♂ Mars

★☆☆☆☆ Période du dimanche 12 novembre 2023 au mardi 14 novembre 2023, retour et répétition du transit du 20 mars 2023 au 22 mars 2023 (particulièrement actif le lundi 13 novembre 2023, la précision du transit étant de 0°04')

Actuellement, vous vous montrez sûre de vous dans vos discussions et productions intellectuelles. Vous vous attachez surtout à concrétiser vos plans, vous brûlez les étapes et éliminez les détails et les fioritures. Cette attitude vous réussit, elle vous permet d'abattre beaucoup de travail en peu de temps, et vous aide à vous affirmer lors d'entretiens houleux.

Profitez-en pour réclamer votre dû, pour entreprendre des démarches difficiles. Si vous effectuez un stage, celui-ci se révélera très enrichissant pour vous, car vous saurez vous intégrer sans à-coup à une équipe et vous montrer performante sur le terrain.

La planète de votre thème natal touchée par ce transit se trouve dans la maison II, en relation directe avec votre façon de gagner votre vie, vos finances personnelles, votre revenu, l'argent que vous gagnez : il est donc probable que cette période coïncide avec une modification de cet aspect de votre vie matérielle.

Émotions exacerbées

Conjonction ♂ Mars ☽ Lune

★★★★☆ Période du dimanche 12 novembre 2023 au dimanche 19 novembre 2023 (particulièrement actif le jeudi 16 novembre 2023, la précision du transit étant de 0°14')

La Lune et Mars forment un quintile dans votre thème natal : les effets bénéfiques de cette conjonction en sont légèrement renforcés.

Le climat de votre foyer est actuellement agité. Le rythme de votre vie quotidienne en sera perturbé, et vous devrez vous dépenser pour rétablir l'équilibre.

Un désir de changement, de mouvement, de passion se manifestera et, au niveau de votre sensibilité, il vous fera passer par des émotions intenses, exacerbées, instables.

Toutefois, si vous parvenez à extérioriser cette énergie qui vous anime, vous pouvez prendre des

Copyright © 2002 - 2018 Astrotheme, tous droits réservés
Ce document a été téléchargé sur le site www.astrotheme.fr

initiatives courageuses pour améliorer votre existence et ceux des membres de votre famille.

Vous vous exprimerez avec beaucoup de fermeté, et ceux qui ne suivront pas devront s'attendre à des remarques blessantes.

Pendant cette période, du fait de la présence en maison XII de la planète de votre thème natal qui reçoit ce transit, il est possible que vous ressentiez des effets dans les domaines signifiés par cette maison : elle correspond au moi intérieur, aux épreuves, aux ennemis cachés, à la maladie parfois mais en tout cas avec une perspective d'évolution, à la solitude voulue ou imposée, à un certain isolement consenti ou exigé par la situation.

Équilibre et épanouissement affectif

Conjonction ☉ Soleil ☽ Lune

★★★★☆ Période du mardi 14 novembre 2023 au dimanche 19 novembre 2023, retour et répétition du transit du 14 novembre 2022 au 18 novembre 2022 (particulièrement actif le jeudi 16 novembre 2023, la précision du transit étant de 0°15')

Le Soleil et la Lune forment une conjonction dans votre thème natal : les effets bénéfiques de cette conjonction en sont renforcés.

Vous ferez preuve d'une grande honnêteté vis-à-vis de vous-même et analyserez vos désirs les plus inconscients avec beaucoup de clarté. Cela vous assurera confiance en vous, dynamisme, vitalité et charisme.

Vous imposerez vos décisions à votre famille, et votre autorité, souple et diplomate, ne sera pas contestée. Ainsi vous parviendrez à faire aller vos proches là où cela vous convient le mieux.

Si vous êtes commerçante, vous bénéficierez des répercussions d'une bonne publicité. Les relations de couple sont favorisées, ainsi que l'entente avec les enfants.

Pendant cette période, du fait de la présence en maison XII de la planète de votre thème natal qui reçoit ce transit, il est possible que vous ressentiez des effets dans les domaines signifiés par cette maison : elle correspond au moi intérieur, aux épreuves, aux ennemis cachés, à la maladie parfois mais en tout cas avec une perspective d'évolution, à la solitude voulue ou imposée, à un certain isolement consenti ou exigé par la situation.

Déplaisirs et malentendus affectifs

Carré ♀ Vénus ♀ Vénus

★☆☆☆☆ Période du mercredi 15 novembre 2023 au dimanche 19 novembre 2023, retour et répétition du transit du 27 février 2023 au 1er mars 2023 (particulièrement actif le vendredi 17 novembre 2023, la précision du transit étant de 0°02')

Vous êtes pour le moment d'humeur grognon. Rien ne trouve grâce à vos yeux et, parmi les sensations provenant du monde extérieur, vous ne retenez que celles qui vous causent déplaisir, tristesse ou dégoût.

Copyright © 2002 - 2018 Astrotheme, tous droits réservés
Ce document a été téléchargé sur le site www.astrotheme.fr

Cuirassez votre cœur pendant ces quelques jours, sinon vous risquez de passer à côté d'excellentes occasions de rapprochements amicaux ou sentimentaux, uniquement parce que vous n'aurez pas su, ou pas voulu, vous mettre à l'unisson des autres.

Si vous vous sentez déprimée, vous pouvez rehausser l'image que vous avez de vous en vous offrant un cadeau, en allant chez le coiffeur ou l'esthéticienne, cela vous aidera à reprendre confiance dans votre charme.

La planète de votre thème natal touchée par ce transit se trouve dans la maison II, en relation directe avec votre façon de gagner votre vie, vos finances personnelles, votre revenu, l'argent que vous gagnez : il est donc probable que cette période coïncide avec une modification de cet aspect de votre vie matérielle.

Idées originales et innovations

Conjonction ☿ Mercure ♅ Uranus (planète réceptrice lente : transit collectif)

★★★☆☆ Période du vendredi 17 novembre 2023 au lundi 20 novembre 2023, retour et répétition du transit du 24 novembre 2022 au 26 novembre 2022 (particulièrement actif le samedi 18 novembre 2023, la précision du transit étant de 0°37')

Mercure et Uranus forment une conjonction dans votre thème natal : les effets bénéfiques de cette conjonction en sont renforcés.

La période est propice aux communications et aux échanges verbaux, dans lesquels vous brillerez par votre esprit novateur, vos idées percutantes, votre enthousiasme militant. Vos réflexions, le fruit de vos études et de vos recherches, trouveront écho auprès de personnes originales, de milieux peu conformistes ; ils vous mettront en vedette durant quelques jours, aussi devriez-vous exploiter immédiatement ces opportunités.

Si vous vous intéressez à la psychologie ou aux techniques de pointe, votre clarté intellectuelle sera accrue dans ces domaines : vous pourriez faire des découvertes passionnantes en vous fiant à votre seule intuition.

Vos relations avec vos proches seront, elles aussi, riches en surprises, tumultueuses parfois, mais toujours révélatrices et enrichissantes du point de vue intellectuel.

Cette période est en relation avec votre vitalité, votre personnalité, votre désir d'affirmation, votre comportement ou même votre look : il s'agit donc d'une possibilité d'influence sur votre propre évolution personnelle, la planète natale touchée par ce transit se trouvant en première maison de votre thème.

Copyright © 2002 - 2018 Astrotheme, tous droits réservés
Ce document a été téléchargé sur le site www.astrotheme.fr

Renouveau affectif et surprises agréables

Sextile ♀ Vénus ♅ Uranus (planète réceptrice lente : transit collectif)

★☆☆☆☆ Période du samedi 18 novembre 2023 au mardi 21 novembre 2023, retour et répétition du transit du 12 janvier 2023 au 14 janvier 2023 (particulièrement actif le dimanche 19 novembre 2023, la précision du transit étant de 0°32')

Vous parvenez actuellement à concilier vie affective et indépendance, et vous tirerez beaucoup de satisfactions d'explications à cœur ouvert que vous aurez su susciter. La période est donc favorable à un nouveau départ sentimental, à des escapades solitaires vous permettant de retrouver votre autonomie.

Vous trouverez beaucoup de plaisir en fréquentant des personnes originales, anticonformistes, avec qui vous aurez des relations très libres.

Votre affectivité trouvera également à s'exprimer par le biais d'activités artistiques telles que la photographie, et de pratiques telles que le yoga ou la sophrologie.

Vous vous sentirez bien dans votre corps, car libéré d'inhibitions et de blocages vous venant du passé.

Cette période est en relation avec votre vitalité, votre personnalité, votre désir d'affirmation, votre comportement ou même votre look : il s'agit donc d'une possibilité d'influence sur votre propre évolution personnelle, la planète natale touchée par ce transit se trouvant en première maison de votre thème.

R Exubérance coupable

Carré ♀ Vénus ♃ Jupiter

★★★★☆ Période du samedi 18 novembre 2023 au mardi 21 novembre 2023, retour et répétition du transit du 1er mars 2023 au 4 mars 2023 (particulièrement actif le dimanche 19 novembre 2023, la précision du transit étant de 0°21')

Dans votre thème natal, Jupiter est maître de votre Ascendant : pour cette raison, ce transit qu'il reçoit doit être regardé avec une attention particulière car son influence peut être plus importante, à configuration égale, que sur une autre planète. Par ailleurs, ces planètes sont liées dans votre thème natal par une conjonction : les effets négatifs de ce transit pourraient être atténués.

Vous devrez vous méfier de vos sentiments et des réactions qu'ils vous souffleront. En effet, vous vous montrez actuellement très subjective et inapte à trouver vos limites en toutes choses. Vous n'aurez, certes, que de bonnes intentions et désirerez faire partager vos plaisirs, vos joies, mais vous mettrez les pieds dans le plat et risquez d'être sans-gêne et exubérant.

Ne vous mêlez pas de tout ce qui arrive à vos proches, et tournez sept fois votre langue avant de commettre des indiscrétions par étourderie.

Sentimentalement, les codes sociaux ou la "bienséance" vous étoufferont, mais rassurez-vous : cela n'est que passager. Efforcez-vous d'écouter ce que l'autre désire vous dire au lieu de lui couper la parole et de parler en son nom.

Copyright © 2002 - 2018 Astrotheme, tous droits réservés
Ce document a été téléchargé sur le site www.astrotheme.fr

La planète de votre thème natal touchée par ce transit se trouve dans la maison II, en relation directe avec votre façon de gagner votre vie, vos finances personnelles, votre revenu, l'argent que vous gagnez : il est donc probable que cette période coïncide avec une modification de cet aspect de votre vie matérielle.

R Maladresse et danger de gaffes

Carré ☿ Mercure MC Milieu du Ciel

★★☆☆☆ Période du lundi 20 novembre 2023 au mercredi 22 novembre 2023, retour et répétition du transit du 19 juin 2023 au 21 juin 2023 (particulièrement actif le mardi 21 novembre 2023, la précision du transit étant de 0°05')

Cette planète et l'axe Milieu-Fond du Ciel sont liés par un carré dans votre thème natal : les effets négatifs de ce transit pourraient être amplifiés.

Durant quelques jours, vous devrez éviter de prendre des décisions concernant votre vie professionnelle. En effet, vous ferez preuve de maladresse et, parlant trop facilement de sujets que vous ne maîtrisez que très partiellement, risquez de vous attirer les critiques de vos collègues ou de vos supérieurs.

Vous pouvez également passer pour une opportuniste en affichant naïvement vos plans et projets. Ces impairs risquent de vous obliger à tout reprendre à zéro, aussi montrez-vous plus discrète et moins gaffeuse.

Le climat à votre foyer souffrira d'un manque de communication : montrez-vous plus souple avec les membres de votre famille, et évitez de ressasser à tout propos vos déboires extérieurs.

L'enthousiasme du renouveau

Conjonction ☉ Soleil ☉ Soleil

★★★☆☆ Période du lundi 20 novembre 2023 au samedi 25 novembre 2023, retour et répétition du transit du 20 novembre 2022 au 24 novembre 2022 (particulièrement actif le mercredi 22 novembre 2023, la précision du transit étant de 0°22')

Pour vous, c'est le moment de faire le bilan de votre précédente année anniversaire et de bâtir des projets pour celle qui vient. Votre clarté d'esprit, votre volonté, votre vitalité sont particulièrement fortes, et cela vous permet de trouver des appuis pour vous aider à concrétiser et à faire accepter plus rapidement vos travaux et productions.

Si vous prenez actuellement quelques résolutions, vous pouvez être assurée de les tenir durablement. Plus généralement, vous y verrez plus clair dans vos désirs et serez prêt à payer de votre personne pour que vos ambitions se réalisent.

Cette période est en relation avec votre vitalité, votre personnalité, votre désir d'affirmation, votre comportement ou même votre look : il s'agit donc d'une possibilité d'influence sur votre propre évolution personnelle, la planète natale touchée par ce transit se trouvant en première maison de votre thème.

Copyright © 2002 - 2018 Astrotheme, tous droits réservés
Ce document a été téléchargé sur le site www.astrotheme.fr

Vitalité et sincérité

Conjonction ☉ Soleil AS Ascendant

★★☆☆☆ **Période du mardi 21 novembre 2023 au samedi 25 novembre 2023, retour et répétition du transit du 21 novembre 2022 au 25 novembre 2022 (particulièrement actif le jeudi 23 novembre 2023, la précision du transit étant de 0°07')**

L'Ascendant et le Soleil forment une conjonction dans votre thème natal : les effets bénéfiques de cette conjonction sont amplifiés.

La période idéale pour mettre votre apparence en harmonie avec votre véritable personnalité, pour agir selon vos désirs les plus authentiques. Telle que vous êtes, vous vous présenterez dans votre vérité "toute nue", sans chercher à louvoyer pour museler le qu'en-dira-t-on.

Cet aspect décuple également votre charme et votre charisme. En fait, vous vous réconciliez avec vous-même. Votre vitalité remontant en flèche, vous en profiterez pour vous refaire une santé et une beauté.

Audace et pêche d'enfer

Conjonction ♂ Mars ☉ Soleil

★★★★★ **Période du mardi 21 novembre 2023 au mardi 28 novembre 2023 (particulièrement actif le vendredi 24 novembre 2023, la précision du transit étant de 0°15')**

Le Soleil et Mars forment un sextile dans votre thème natal : les effets bénéfiques de cette conjonction en sont renforcés.

Actuellement, vous débordez d'énergie et éprouvez le besoin de vous engager dans des combats pour vous prouver de quoi vous êtes capable.

Vous n'aurez pas peur de dire franchement ce que vous pensez, même si vous le faites davantage sous le coup d'une impulsion que selon une stratégie rigoureusement préparée, aussi devez-vous vous attendre à provoquer des querelles.

Le moment sera idéal pour prendre une décision audacieuse, pour affermir vos positions face à des adversaires de longue date. Tous seront surpris de votre fermeté, et vous pourrez ainsi trancher définitivement dans des situations où vous n'aviez pas suffisamment d'autorité.

Physiquement, vous vous sentirez investie d'une vitalité puissante. Profitez de ce transit marsien pour assouvir votre soif de sensations fortes dans des activités sportives, sinon votre violence rentrée pourrait bien se retourner contre vous et occasionner des coups, des coupures ou des brûlures.

Cette période est en relation avec votre vitalité, votre personnalité, votre désir d'affirmation, votre comportement ou même votre look : il s'agit donc d'une possibilité d'influence sur votre propre évolution personnelle, la planète natale touchée par ce transit se trouvant en première maison de votre thème.

Copyright © 2002 - 2018 Astrotheme, tous droits réservés
Ce document a été téléchargé sur le site www.astrotheme.fr

Fougue et force décuplée

Conjonction ♂ Mars ASAscendant

★★★☆☆ **Période du mercredi 22 novembre 2023 au mercredi 29 novembre 2023 (particulièrement actif le samedi 25 novembre 2023, la précision du transit étant de 0°18')**

L'Ascendant et Mars forment un sextile dans votre thème natal : les effets bénéfiques de cette conjonction sont amplifiés.

Vous vous sentez animée d'une vitalité à tout casser et éprouvez le besoin d'agir envers et contre tous. A la limite, peu vous importe le domaine dans lequel vous œuvrez, l'essentiel demeurant que vous puissiez vous dépenser physiquement, et que ce surcroît d'activités constitue pour vous une soupape de sécurité, un défouloir idéal à votre énergie et à votre agressivité. La pratique d'un sport vous est conseillée.

Avec vos proches, vous exercerez une autorité qui se voudra infaillible, et tenterez de régler de la manière la plus tranchée possible les problèmes qui demeurent en suspens. Vous n'irez pas par quatre chemins pour dire à ceux qui vous déplaisent ce que vous pensez d'eux. Cette verdeur de langage et cette liberté d'esprit vous aideront à rompre les amarres avec des habitudes néfastes, mais vous devrez prendre garde à ne pas blesser des personnes bien intentionnées.

Une rencontre sentimentale pourrait surgir dans votre existence de manière tout à fait inattendue : la passion sera à l'ordre du jour.

Communication facilitée

Conjonction ☿ Mercure ☿ Mercure

★★☆☆☆ **Période du jeudi 23 novembre 2023 au dimanche 26 novembre 2023, retour et répétition du transit du 30 novembre 2022 au 2 décembre 2022 (particulièrement actif le samedi 25 novembre 2023, la précision du transit étant de 0°29')**

Durant ces quelques jours, vous serez disposée à penser et à communiquer selon vos penchants naturels. Vous vous sentirez donc à l'aise dans vos réflexions, vos études, désireuse de vous exprimer et de prendre position sur les sujets qui vous tiennent à cœur.

Néanmoins, il convient que vous preniez conscience des failles que peut comporter votre mode de raisonnement et votre manière de transmettre des informations : en effet, celles-ci seront amplifiées. Ainsi, les étourdis deviendront plus étourdis, les bavards seront intarissables...

Cette exagération de vos prédispositions initiales ne devra pas, malgré tout, freiner complètement vos élans et vos enthousiasmes, car ils constituent actuellement votre atout le plus précieux pour aller vers les autres et entretenir avec eux d'excellentes relations.

Cette période est en relation avec votre vitalité, votre personnalité, votre désir d'affirmation, votre comportement ou même votre look : il s'agit donc d'une possibilité d'influence sur votre propre évolution personnelle, la planète natale touchée par ce transit se trouvant en première maison de votre thème.

Copyright © 2002 - 2018 Astrotheme, tous droits réservés
Ce document a été téléchargé sur le site www.astrotheme.fr

R Esprit d'initiative et bonne vitalité

Sextile ☉ Soleil ♂ Mars

★★☆☆☆ Période du samedi 25 novembre 2023 au mercredi 29 novembre 2023, retour et répétition du transit du 23 mars 2023 au 27 mars 2023 (particulièrement actif le lundi 27 novembre 2023, la précision du transit étant de 0°00')

Ces planètes sont liées dans votre thème natal par un sextile : les effets bénéfiques de ce transit pourraient être amplifiés.

Vos initiatives se révéleront payantes. Vous déborderez d'énergie, serez sûre de vous et utiliserez des arguments convaincants pour faire aller vos proches là où vous le souhaitez. Votre appréhension de la réalité sera juste, directe, et vous agirez promptement pour dénouer d'éventuels conflits qui se présenteront autour de vous.

Votre vitalité, à la hausse, vous rendra infatigable. Vous pourrez en profiter pour abattre sans difficulté des besognes physiques pénibles que vous remettiez toujours au lendemain.

Vos rapports avec votre partenaire sentimental et les hommes en général seront francs, sincères, empreints d'une saine émulation.

La planète de votre thème natal touchée par ce transit se trouve dans la maison II, en relation directe avec votre façon de gagner votre vie, vos finances personnelles, votre revenu, l'argent que vous gagnez : il est donc probable que cette période coïncide avec une modification de cet aspect de votre vie matérielle.

Flair, détermination et sang-froid

Trigone ♄ Saturne ♇ Pluton (planète réceptrice lente : transit collectif)

★☆☆☆☆ Période du samedi 25 novembre 2023 au lundi 22 janvier 2024, retour et répétition du transit du 5 août 2023 au 13 octobre 2023 (particulièrement actif le dimanche 31 décembre 2023, la précision du transit étant de 0°01')

Vous sentez actuellement votre confiance en vous et votre détermination croître et s'affermir. Vous pouvez prendre sur votre temps de loisirs pour vous plonger dans l'étude d'un nouveau domaine, ou aborder un thème connu de vous sous un angle tout à fait inédit.

Des conflits peuvent apparaître, en particulier si vos intérêts vous obligent à entreprendre des déplacements et à négliger ainsi vos proches, mais vous garderez votre sang-froid et provoquerez des explications sincères bénéfiques à tout le monde.

Vous pouvez aussi, si vous affinez votre flair, trouver un filon intéressant, vous intégrer à une structure déjà en place et arrondir ainsi votre porte-monnaie. Les achats immobiliers sont favorisés, ainsi que les spéculations financières.

Cette période, du fait de la présence en maison XI de la planète réceptrice natale de ce transit, peut signifier que votre vie amicale ou sociale peut être affectée et modifiée pendant cette période. Cela peut aussi concerner des appuis ou protections que vous connaissez.

Copyright © 2002 - 2018 Astrotheme, tous droits réservés
Ce document a été téléchargé sur le site www.astrotheme.fr

Contacts chaleureux

Sextile ♀ Vénus ☿ Mercure

★☆☆☆☆ **Période du dimanche 26 novembre 2023 au mercredi 29 novembre 2023, retour et répétition du transit du 19 janvier 2023 au 21 janvier 2023 (particulièrement actif le lundi 27 novembre 2023, la précision du transit étant de 0°10')**

L'ambiance générale est propice aux échanges de vues, aux discussions et négociations dans un climat de sympathie et de tolérance réciproque. Vous devez en profiter pour présenter vos requêtes, effectuer des déplacements dans le but de vous rapprocher de proches ou d'amis perdus de vue.

Des lettres ou des coups de téléphone inattendus vous apporteront d'heureuses nouvelles et beaucoup de joie. Sentimentalement, vous garderez votre quant-à-soi, répugnant à vous laisser envahir par vos sentiments, et désireux avant tout de préserver votre autonomie et celle de votre partenaire : la période sera aux flirts, aux amours-amitiés, au marivaudage.

Dans vos communications, orales et écrites, vous ferez preuve d'habileté et vous donnerez de vous une image chaleureuse.

Cette période est en relation avec votre vitalité, votre personnalité, votre désir d'affirmation, votre comportement ou même votre look : il s'agit donc d'une possibilité d'influence sur votre propre évolution personnelle, la planète natale touchée par ce transit se trouvant en première maison de votre thème.

Réflexes et pouvoir d'action

Sextile ♂ Mars ♂ Mars

★★☆☆☆ **Période du mardi 28 novembre 2023 au lundi 4 décembre 2023, retour et répétition du transit du 29 mai 2022 au 3 juin 2022 (particulièrement actif le vendredi 1er décembre 2023, la précision du transit étant de 0°02')**

Actuellement, votre pouvoir d'action est au summum de sa forme. Aussi devez-vous en profiter pour imposer vos initiatives d'une manière franche, directe, sans trop prendre le temps d'étudier la situation.

Votre connaissance instinctive des individus, du terrain dans lequel vous évoluez, vous permettra de marquer des points et d'avoir des réflexes très prompts.

Vous pourrez vous montrer autoritaire avec vos proches, les obliger à agir dans le sens de vos intérêts, mais, dans l'ensemble, votre courage, votre énergie, votre franc-parler seront très appréciés.

La période est favorable aux activités sportives, aux compétitions de toute nature.

La planète de votre thème natal touchée par ce transit se trouve dans la maison II, en relation directe avec votre façon de gagner votre vie, vos finances personnelles, votre revenu, l'argent que vous gagnez : il est donc probable que cette période coïncide avec une modification de cet aspect de votre vie matérielle.

Copyright © 2002 - 2018 Astrotheme, tous droits réservés
Ce document a été téléchargé sur le site www.astrotheme.fr

Hostilité inappropriée et pugnacité dangereuse

Carré ♃ Jupiter ♂ Mars

★★★★☆ **Période du mardi 28 novembre 2023 au jeudi 1er février 2024, retour et répétition du transit du 29 mai 2023 au 19 juin 2023 (particulièrement actif le jeudi 28 décembre 2023, la précision du transit étant de 0°31')**

Les circonstances extérieures, et plus particulièrement les structures et les codes sociaux, vous paraîtront un obstacle à l'expression de vos désirs. Votre vitalité en sera diminuée et vous rongerez votre frein.

Cette situation étouffante vous incitera à faire preuve d'agressivité, à percevoir dans la moindre discussion une source de dispute. Aussi devrez-vous trouver un exutoire à la violence rentrée qui vous habite.

La pratique d'un sport paraît toute indiquée, à moins que vous ne mettiez votre pugnacité et votre talent pour la polémique au service d'un combat idéologique ou humanitaire.

Veillez tout de même à ne pas outrepasser vos capacités de résistance, tant physiques que psychiques. A vivre ainsi sur la brèche, vous pourriez finir par craquer, ne serait-ce qu'à l'occasion d'une colère inopportune ou d'un geste maladroit.

La planète de votre thème natal touchée par ce transit se trouve dans la maison II, en relation directe avec votre façon de gagner votre vie, vos finances personnelles, votre revenu, l'argent que vous gagnez : il est donc probable que cette période coïncide avec une modification de cet aspect de votre vie matérielle.

L'imagination au pouvoir

Conjonction ☿ Mercure ♆ Neptune (planète réceptrice lente : transit collectif)

★★★☆☆ **Période du mercredi 29 novembre 2023 au dimanche 3 décembre 2023, retour et répétition du transit du 5 décembre 2022 au 8 décembre 2022 (particulièrement actif le vendredi 1er décembre 2023, la précision du transit étant de 0°03')**

Mercure et Neptune forment une conjonction dans votre thème natal : les effets bénéfiques de cette conjonction en sont renforcés.

Actuellement, votre esprit réceptif se montre très suggestible. Selon la façon dont vous maîtrisez et dirigez cette disposition, cela peut valoir d'heureuses inspirations comme des déconvenues cuisantes, celles-ci se situant plus particulièrement dans le domaine pratique.

Vous serez prête à tous les enchantements, parviendrez à dialoguer avec des personnes très différentes et à instaurer autour de vous compréhension et indulgence. Ces mêmes rencontres mobiliseront votre imagination, ce qui pourra, si vous exercez une activité ou un loisir artistiques, donner lieu à des créations riches et fortes.

Malgré tout, vous devrez ne pas perdre complètement le sens des réalités. Surveillez vos dépenses, ne négligez pas les détails d'intendance, et évitez de sombrer dans la confusion.

Copyright © 2002 - 2018 Astrotheme, tous droits réservés
Ce document a été téléchargé sur le site www.astrotheme.fr

Cette période est en relation avec votre vitalité, votre personnalité, votre désir d'affirmation, votre comportement ou même votre look : il s'agit donc d'une possibilité d'influence sur votre propre évolution personnelle, la planète natale touchée par ce transit se trouvant en première maison de votre thème.

Vos prévisions du mois de décembre 2023

Efficacité et discernement

Sextile ☿ Mercure ♇ Pluton (planète réceptrice lente : transit collectif)

★☆☆☆☆ Période du samedi 2 décembre 2023 au mercredi 6 décembre 2023, retour et répétition du transit du 29 juillet 2023 au 1er août 2023 (particulièrement actif le lundi 4 décembre 2023, la précision du transit étant de 0°07')

Durant cette période, vous y verrez clair dans les situations les plus embrouillées, et profiterez ainsi de cette avance que vous avez sur vos proches pour assurer vos arrières.

Vos propos impérieux, fermes et passionnés, parleront en votre faveur, beaucoup y verront la marque d'une solidité intérieure et d'une intégrité qui forcera l'admiration. Aussi, si vous avez des démarches à effectuer ou des requêtes à présenter, laissez parler votre cœur, cette attitude directe vous étant favorable.

Vous pouvez également profiter de ce transit pour mettre de l'ordre dans vos affaires et pour réformer radicalement votre manière de travailler ou votre organisation quotidienne, en éliminant des tâches secondaires. Vous regagnerez ainsi beaucoup de votre efficacité.

Cette période, du fait de la présence en maison XI de la planète réceptrice natale de ce transit, peut signifier que votre vie amicale ou sociale peut être affectée et modifiée pendant cette période. Cela peut aussi concerner des appuis ou protections que vous connaissez.

R Flair et inspiration

Sextile ♀ Vénus ♆ Neptune (planète réceptrice lente : transit collectif)

★★☆☆☆ Période du dimanche 3 décembre 2023 au mercredi 6 décembre 2023, retour et répétition du transit du 25 janvier 2023 au 28 janvier 2023 (particulièrement actif le lundi 4 décembre 2023, la précision du transit étant de 0°16')

Ces planètes sont liées dans votre thème natal par une conjonction : les effets bénéfiques de ce transit pourraient être amplifiés.

Votre vie sentimentale et amicale vous permet actuellement de confier, sans crainte d'être abusée, vos heureuses inspirations et votre altruisme. Vous serez disponible quand on vous cherche et, par l'heureux arrangement du hasard, disposerez sur-le-champ de ce dont vos proches auront le plus grand besoin.

Vos perceptions affinées et subtiles vous permettront de conseiller chacun de la manière la plus adaptée.

Vous pourrez également mettre vos élans affectifs à contribution, en prenant part à des projets collectifs

Copyright © 2002 - 2018 Astrotheme, tous droits réservés
Ce document a été téléchargé sur le site www.astrotheme.fr

à but humanitaire ou en assistant à des spectacles artistiques.

Vous vous intéresserez à la psychologie, aux médecines, à la diététique... et saurez faire bénéficier les autres des leçons que ces connaissances vous auront apportées.

Cette période est en relation avec votre vitalité, votre personnalité, votre désir d'affirmation, votre comportement ou même votre look : il s'agit donc d'une possibilité d'influence sur votre propre évolution personnelle, la planète natale touchée par ce transit se trouvant en première maison de votre thème.

Esprit d'initiative et fantaisie

Conjonction ☉ Soleil ♅ Uranus (planète réceptrice lente : transit collectif)

★☆☆☆☆ Période du dimanche 3 décembre 2023 au jeudi 7 décembre 2023, retour et répétition du transit du 2 décembre 2022 au 7 décembre 2022 (particulièrement actif le mardi 5 décembre 2023, la précision du transit étant de 0°10')

La période est favorable à l'expression de votre singularité. En exposant sans détour vos aspirations, vos goûts et vos passions, vous attirerez des sympathisants et parviendrez ainsi à faire reconnaître certaines passions peu courantes.

Votre dynamisme, votre audace vous aideront à vous faire ouvrir bien des portes, même si c'est dans les milieux marginaux ou peu conformistes que vous rencontrez le plus d'enthousiasme. Vous pouvez également faire part de vos découvertes, faire des émules dans le domaine des techniques, des sciences d'avant-garde.

Une rencontre masculine vous sortira de votre milieu habituel et vous réservera de nombreuses surprises.

Cette période est en relation avec votre vitalité, votre personnalité, votre désir d'affirmation, votre comportement ou même votre look : il s'agit donc d'une possibilité d'influence sur votre propre évolution personnelle, la planète natale touchée par ce transit se trouvant en première maison de votre thème.

Passions et impulsions

Conjonction ♀ Vénus ♇ Pluton (planète réceptrice lente : transit collectif)

★☆☆☆☆ Période du mardi 5 décembre 2023 au samedi 9 décembre 2023, retour et répétition du transit du 24 octobre 2022 au 27 octobre 2022 (particulièrement actif le jeudi 7 décembre 2023, la précision du transit étant de 0°07')

Dans votre thème, Pluton reçoit un ou plusieurs aspects majeurs négatifs : cette conjonction est donc mitigée et ses effets peuvent être à double tranchant, parfois positifs mais parfois ambigus.

Actuellement, votre désir d'harmonie vous aide à apaiser en vous et parmi vos proches des tensions pénibles. Vous jugez les situations avec mesure, et n'êtes pas prêt à dramatiser.

Vous parviendrez à adoucir vos impulsions sans pour autant les inhiber et, face à votre violence ou à celle

Copyright © 2002 - 2018 Astrotheme, tous droits réservés
Ce document a été téléchargé sur le site www.astrotheme.fr

des autres, trouverez le sang-froid nécessaire pour conjurer les crises.

Votre vie sentimentale sera passionnée, mais vous éviterez les écueils de ce sentiment à haute tension pour n'en garder que le plus savoureux. Votre sensualité est actuellement très forte et vous fera vivre des moments intenses.

Financièrement, vous commencerez à récolter les fruits de spéculations passées, et saurez négocier avec diplomatie dans des éventuelles situations de litige.

Cette période, du fait de la présence en maison XI de la planète réceptrice natale de ce transit, peut signifier que votre vie amicale ou sociale peut être affectée et modifiée pendant cette période. Cela peut aussi concerner des appuis ou protections que vous connaissez.

Nervosité et sensiblerie affective

Carré ♀ Vénus ♂ Mars

★☆☆☆☆ Période du jeudi 7 décembre 2023 au dimanche 10 décembre 2023, retour et répétition du transit du 19 mars 2023 au 22 mars 2023 (particulièrement actif le vendredi 8 décembre 2023, la précision du transit étant de 0°35')

Vous avez l'impression que vos efforts pour rendre service ou établir une harmonie ne sont pas bien perçus, et vous vous sentez ainsi en butte à une agressivité vague, à une mauvaise humeur générale qui contrarie vos tentatives pour amener un équilibre tant dans vos rapports professionnels que sentimentaux.

Votre sensibilité s'en trouve exacerbée, et vous passez de la bonne humeur à la morosité en un rien de temps. Modérez quelque peu vos réactions : sous l'effet de votre subjectivité, ne transfigurez pas en drames tout ce qui vous advient, tout ce qui vous est adressé.

De même, ne laissez pas des adversaires vous couper l'herbe sous le pied sans réagir. Un peu plus de nerf ne peut que vous aider à vous sentir mieux dans votre peau.

La planète de votre thème natal touchée par ce transit se trouve dans la maison II, en relation directe avec votre façon de gagner votre vie, vos finances personnelles, votre revenu, l'argent que vous gagnez : il est donc probable que cette période coïncide avec une modification de cet aspect de votre vie matérielle.

Tensions ou contrariété professionnelle

Carré ☉ Soleil MC Milieu du Ciel

★☆☆☆☆ Période du jeudi 7 décembre 2023 au dimanche 10 décembre 2023, retour et répétition du transit du 5 juin 2023 au 9 juin 2023 (particulièrement actif le vendredi 8 décembre 2023, la précision du transit étant de 0°22')

Cet aspect, qui se produit deux fois par an, peut indiquer un climat de tension dans le domaine professionnel, surtout si d'autres influx le confirment. Votre volonté, vos idées, votre désir d'affirmation, ou la façon dont vous vous mettez en avant, ne seront pas toujours très appréciés.

Copyright © 2002 - 2018 Astrotheme, tous droits réservés
Ce document a été téléchargé sur le site www.astrotheme.fr

C'est certainement le moment de mettre de l'eau dans votre vin et de rechercher, dans votre monde professionnel, les complémentarités plutôt que les différences.

Énergie et hardiesse

Conjonction ♂ Mars ♅ Uranus (planète réceptrice lente : transit collectif)

★☆☆☆☆ Période du samedi 9 décembre 2023 au vendredi 15 décembre 2023 (particulièrement actif le mardi 12 décembre 2023, la précision du transit étant de 0°04')

Vous êtes animée d'une énergie fantastique, et vous vous imposez un rythme d'action effréné. Vos initiatives sont franches, brutales, directes, et vous ne craignez pas de froisser les susceptibilités.

Vous pourriez bien renverser des montagnes durant cette période, même s'il s'agit de montagnes de soucis, de retards que vous réglerez d'une manière rapide, mais efficace. Vous affirmez votre autonomie et ferez cavalier seul.

En revanche, si vous œuvrez à l'intérieur d'un groupe structuré, votre autorité excessive, votre manque de nuances, ou votre rigidité sectaire, risquent de vous attirer des hostilités. Ce sera donc à vous de déterminer les limites de votre champ d'action, afin de bénéficier avec le plus d'avantages possible de votre fantastique vitalité actuelle.

Cette période est en relation avec votre vitalité, votre personnalité, votre désir d'affirmation, votre comportement ou même votre look : il s'agit donc d'une possibilité d'influence sur votre propre évolution personnelle, la planète natale touchée par ce transit se trouvant en première maison de votre thème.

Chaleur et facilités de contact

Conjonction ☿ Mercure ♀ Vénus

★★★☆☆ Période du dimanche 10 décembre 2023 au vendredi 15 décembre 2023, retour et répétition du transit du 11 janvier 2023 au 27 janvier 2023 (particulièrement actif le mercredi 13 décembre 2023, la précision du transit étant de 1°44')

Actuellement, vous êtes animée par un profonde envie de communication et vous vous montrez sympathique, accueillante et pleine de tact. Vous exposez vos désirs sans à-coups et persuadez vos proches de partager vos loisirs et vos distractions.

L'atmosphère est à la gaieté, à l'insouciance et à la connivence. Vous analysez parfaitement vos sentiments et, sans les refouler, parvenez à les maîtriser afin qu'ils n'envahissent pas votre esprit et ne nuisent pas à la communication, simple et cordiale, que vous voulez établir autour de vous.

La période est favorable aux sorties culturelles et artistiques, à la rédaction de courriers délicats, à l'amorce d'une conciliation ou d'une réconciliation avec des personnes habituellement peu commodes.

La planète de votre thème natal touchée par ce transit se trouve dans la maison II, en relation directe avec votre façon de gagner votre vie, vos finances personnelles, votre revenu, l'argent que vous gagnez : il

Copyright © 2002 - 2018 Astrotheme, tous droits réservés
Ce document a été téléchargé sur le site www.astrotheme.fr

est donc probable que cette période coïncide avec une modification de cet aspect de votre vie matérielle.

Chaleur et générosité

Sextile ♀ Vénus ♀ Vénus

★☆☆☆☆ Période du lundi 11 décembre 2023 au jeudi 14 décembre 2023, retour et répétition du transit du 2 février 2023 au 5 février 2023 (particulièrement actif le mercredi 13 décembre 2023, la précision du transit étant de 0°12')

Votre affectivité est actuellement puissante, et vous éprouvez le besoin de la transmettre aux autres. Vos élans de générosité, votre chaleur et votre douceur peuvent aider vos proches à retrouver le moral. Ne ménagez pas vos efforts en ce sens, car l'harmonie que vous parviendrez à établir sera votre meilleure récompense.

La période est également propice à l'expression artistique ; des rencontres ou des sorties vous plongeront dans des sensations fortes que vous pourrez exorciser par la peinture, la musique, la danse ou le chant.

Vous vous rapprocherez de personnes sympathiques, joyeuses et épanouies, dont la proximité vous réjouira le cœur. De même, vos relations amicales et sentimentales seront empreintes d'insouciance, de tendresse et de sensualité.

La planète de votre thème natal touchée par ce transit se trouve dans la maison II, en relation directe avec votre façon de gagner votre vie, vos finances personnelles, votre revenu, l'argent que vous gagnez : il est donc probable que cette période coïncide avec une modification de cet aspect de votre vie matérielle.

Communication pertinente et habile

Conjonction ☉ Soleil ☿ Mercure

★★★☆☆ Période du lundi 11 décembre 2023 au samedi 16 décembre 2023, retour et répétition du transit du 11 décembre 2022 au 15 décembre 2022 (particulièrement actif le mercredi 13 décembre 2023, la précision du transit étant de 0°29')

Vous serez apte à vous imposer par vos prises de position fermes et claires. Les circonstances vous permettront de profiter de vos expériences et de vos connaissances intellectuelles. Vous pourrez, si vous faites preuve d'habileté, attirer sur vous l'attention de supérieurs qui vous confieront par la suite des missions à la hauteur de vos capacités.

Vous ferez également preuve d'autorité dans vos écrits et devez en profiter pour rédiger des courriers importants.

Vous aurez de bons échanges avec votre partenaire sentimental, il pourra vous donner des suggestions astucieuses pour faire progresser vos projets.

Cette période est en relation avec votre vitalité, votre personnalité, votre désir d'affirmation, votre comportement ou même votre look : il s'agit donc d'une possibilité d'influence sur votre propre évolution personnelle, la planète natale touchée par ce transit se trouvant en première maison de votre thème.

Copyright © 2002 - 2018 Astrotheme, tous droits réservés
Ce document a été téléchargé sur le site www.astrotheme.fr

Optimisme et élans affectifs

Sextile ♀ Vénus ♃ Jupiter

★★★☆☆ **Période du jeudi 14 décembre 2023 au samedi 16 décembre 2023, retour et répétition du transit du 4 février 2023 au 7 février 2023 (particulièrement actif le vendredi 15 décembre 2023, la précision du transit étant de 0°00')**

Dans votre thème natal, Jupiter est maître de votre Ascendant : pour cette raison, ce transit qu'il reçoit doit être regardé avec une attention particulière car son influence peut être plus importante, à configuration égale, que sur une autre planète. Par ailleurs, ces planètes sont liées dans votre thème natal par une conjonction : les effets bénéfiques de ce transit pourraient être amplifiés.

Actuellement, vous vous sentez bien dans votre peau, d'humeur joyeuse et optimiste. Vous savez modérer les élans affectifs qui risqueraient de vous porter préjudice et parvenez à vous maîtriser, tout en demeurant ouverte et chaleureuse.

Vous serez appréciée parmi vos proches et recevrez des preuves d'affection qui vous réchaufferont le cœur. Des sorties ou des voyages d'agrément vous permettront de même de vibrer à l'unisson de tout ce qui est beau, de ce qui parle à votre âme, vous donne de la vitalité et de la confiance en la vie.

Vous pouvez rencontrer des protections, des soutiens qui vous aideront à mieux vous situer professionnellement.

De même, les dépenses que vous pourrez faire sont actuellement judicieuses et constitueront d'excellents investissements pour le futur.

La planète de votre thème natal touchée par ce transit se trouve dans la maison II, en relation directe avec votre façon de gagner votre vie, vos finances personnelles, votre revenu, l'argent que vous gagnez : il est donc probable que cette période coïncide avec une modification de cet aspect de votre vie matérielle.

Manque de tact et irritabilité

Carré ♂ Mars MC Milieu du Ciel

★★☆☆☆ **Période du jeudi 14 décembre 2023 au mardi 19 décembre 2023, retour et répétition du transit du 16 février 2023 au 27 février 2023 (particulièrement actif le dimanche 17 décembre 2023, la précision du transit étant de 0°06')**

Pendant une courte période, vous risquez d'être prise entre deux feux. D'une part, votre activité professionnelle vous demandera une grande disponibilité pour faire face à des problèmes imprévus, mais, d'un autre côté, des conflits risquent de surgir à votre foyer, et les membres de votre famille réclameront, sans prendre de gants, davantage d'attention de votre part.

Bien sûr, vous ne pouvez faire front de tous les côtés à la fois, donc, au lieu de vous énerver, essayez de l'exposer calmement. En effet, vous vous mettriez rapidement en colère et cela n'apaiserait le climat ni auprès de vos collègues ni sous votre toit.

Méfiez-vous des paroles maladroites, des critiques à l'égard de ceux qui vous semblent incompétents : vous manquerez d'indulgence et risquez de vous faire des ennemis.

Copyright © 2002 - 2018 Astrotheme, tous droits réservés
Ce document a été téléchargé sur le site www.astrotheme.fr

Initiatives et actions favorisées

Sextile ♇ Pluton AS Ascendant

★★★★☆ **Période du jeudi 14 décembre 2023 au mercredi 28 février 2024, retour et répétition du transit du 6 février 2023 au 2 août 2023 (particulièrement actif le lundi 26 février 2024 et le mardi 27 février 2024, la précision du transit étant de 0.00')**

Vous vous consacrerez, durant cette période, à épauler, à assister, à encourager votre partenaire sentimental ou un associé éventuel, afin de donner davantage d'ampleur à son activité professionnelle ou à sa passion artistique.

Vous vous effacerez devant les objectifs prioritaires de l'autre, mais n'en concevrez nulle amertume, car cette expérience vous permettra à vous aussi de prendre des initiatives et, l'air de rien, vous parviendrez à faire agir l'autre dans le sens de vos désirs.

Tous les travaux de recherche, toutes les élaborations d'œuvres, toutes les créations d'entreprise seront favorisés, et vous bénéficierez à deux du fruit de vos efforts communs.

R Détente agréable au travail et à la maison

Sextile ♀ Vénus MC Milieu du Ciel

★★☆☆☆ **Période du dimanche 17 décembre 2023 au mercredi 20 décembre 2023, retour et répétition du transit du 21 mai 2023 au 24 mai 2023 (particulièrement actif le lundi 18 décembre 2023, la précision du transit étant de 0°10')**

Cette planète et l'axe Milieu-Fond du Ciel sont liés par un trigone dans votre thème natal : les effets bénéfiques de ce transit pourraient être amplifiés.

Vous récoltez actuellement les fruits succulents de vos actions passées. Les efforts que vous devez accomplir dans votre vie professionnelle vous semblent faciles, car vous avez acquis une expérience appréciable et une bonne maîtrise de votre sujet.

Vous pouvez profiter de cette période de détente pour vous consacrer à votre famille, et pour inviter quelques vieux amis perdus de vue.

Évoquer le passé vous sera agréable, vous vivrez ainsi de bons moments dans une atmosphère intime et ouatée.

Des marques d'affection vous seront adressées par des personnes que vous fréquentez depuis longtemps, et ces propos vous aideront à renforcer encore les liens qui vous unissent.

Copyright © 2002 - 2018 Astrotheme, tous droits réservés
Ce document a été téléchargé sur le site www.astrotheme.fr

Efficacité et discernement

Sextile ☿ Mercure ♇ Pluton (planète réceptrice lente : transit collectif)

★☆☆☆☆ **Période du mardi 19 décembre 2023 au vendredi 22 décembre 2023, retour et répétition du transit du 2 décembre 2023 au 6 décembre 2023 (particulièrement actif le mercredi 20 décembre 2023, la précision du transit étant de 0°25')**

Durant cette période, vous y verrez clair dans les situations les plus embrouillées, et profiterez ainsi de cette avance que vous avez sur vos proches pour assurer vos arrières.

Vos propos impérieux, fermes et passionnés, parleront en votre faveur, beaucoup y verront la marque d'une solidité intérieure et d'une intégrité qui forcera l'admiration. Aussi, si vous avez des démarches à effectuer ou des requêtes à présenter, laissez parler votre cœur, cette attitude directe vous étant favorable.

Vous pouvez également profiter de ce transit pour mettre de l'ordre dans vos affaires et pour réformer radicalement votre manière de travailler ou votre organisation quotidienne, en éliminant des tâches secondaires. Vous regagnerez ainsi beaucoup de votre efficacité.

Cette période, du fait de la présence en maison XI de la planète réceptrice natale de ce transit, peut signifier que votre vie amicale ou sociale peut être affectée et modifiée pendant cette période. Cela peut aussi concerner des appuis ou protections que vous connaissez.

Inspiration et flou agréable

Conjonction ☉ Soleil ♆ Neptune (planète réceptrice lente : transit collectif)

★★☆☆☆ **Période du mardi 19 décembre 2023 au dimanche 24 décembre 2023, retour et répétition du transit du 19 décembre 2022 au 24 décembre 2022 (particulièrement actif le vendredi 22 décembre 2023, la précision du transit étant de 0°24')**

Le Soleil et Neptune forment un semi-sextile dans votre thème natal : les effets bénéfiques de cette conjonction en sont légèrement renforcés.

Actuellement, votre confiance en vous vous permet de prendre la parole au nom de ceux que vous aimez, de votre famille, de votre groupe de travail ou, plus généralement, de défendre un idéal collectif. Vous êtes très inspirée et vos affirmations ont de quoi impressionner.

Malgré tout, vous devez éviter de tomber dans les pièges que certains peuvent vous tendre et ne pas œuvrer au détriment de la sauvegarde de vos propres intérêts. Méfiez-vous des faux-semblants qui, en ce moment, vous éblouissent tout particulièrement.

Une rencontre sentimentale avec un homme à la personnalité insaisissable est possible, à moins que ce ne soit votre partenaire actuel qui vous paraisse peu compréhensible.

Cette période est en relation avec votre vitalité, votre personnalité, votre désir d'affirmation, votre comportement ou même votre look : il s'agit donc d'une possibilité d'influence sur votre propre évolution personnelle, la planète natale touchée par ce transit se trouvant en première maison de votre thème.

Copyright © 2002 - 2018 Astrotheme, tous droits réservés
Ce document a été téléchargé sur le site www.astrotheme.fr

Sagesse et mélancolie

Conjonction ♀ Vénus ♄ Saturne (planète réceptrice lente : transit collectif)

★☆☆☆☆ **Période du mercredi 20 décembre 2023 au samedi 23 décembre 2023, retour et répétition du transit du 6 novembre 2022 au 10 novembre 2022 (particulièrement actif le jeudi 21 décembre 2023, la précision du transit étant de 0°24')**

Durant quelques jours, vous vous sentirez d'humeur mélancolique. Vous serez surtout sensible à ce qui, dans vos relations affectives, est source d'insatisfaction, mais, comme vous ne serez pas expansive, vous éprouverez des difficultés à bouleverser cet état de choses et ruminerez votre frustration.

En revanche, vous pourrez trouver quelques joies auprès de votre famille, de vos vieux amis et, si lors de ces réunions, le climat n'est pas non plus des plus euphoriques, vous aurez malgré tout la preuve de l'attachement qu'on vous porte.

La période est propice aux économies, et vous pourrez faire quelques achats à des prix défiant toute concurrence.

Pendant cette période, du fait de la présence en maison XII de la planète de votre thème natal qui reçoit ce transit, il est possible que vous ressentiez des effets dans les domaines signifiés par cette maison : elle correspond au moi intérieur, aux épreuves, aux ennemis cachés, à la maladie parfois mais en tout cas avec une perspective d'évolution, à la solitude voulue ou imposée, à un certain isolement consenti ou exigé par la situation.

L'imagination au pouvoir

Conjonction ☿ Mercure ♆ Neptune (planète réceptrice lente : transit collectif)

★★★☆☆ **Période du jeudi 21 décembre 2023 au dimanche 24 décembre 2023, retour et répétition du transit du 29 novembre 2023 au 3 décembre 2023 (particulièrement actif le samedi 23 décembre 2023, la précision du transit étant de 0°28')**

Mercure et Neptune forment une conjonction dans votre thème natal : les effets bénéfiques de cette conjonction en sont renforcés.

Actuellement, votre esprit réceptif se montre très suggestible. Selon la façon dont vous maîtrisez et dirigez cette disposition, cela peut valoir d'heureuses inspirations comme des déconvenues cuisantes, celles-ci se situant plus particulièrement dans le domaine pratique.

Vous serez prête à tous les enchantements, parviendrez à dialoguer avec des personnes très différentes et à instaurer autour de vous compréhension et indulgence. Ces mêmes rencontres mobiliseront votre imagination, ce qui pourra, si vous exercez une activité ou un loisir artistiques, donner lieu à des créations riches et fortes.

Malgré tout, vous devrez ne pas perdre complètement le sens des réalités. Surveillez vos dépenses, ne négligez pas les détails d'intendance, et évitez de sombrer dans la confusion.

Cette période est en relation avec votre vitalité, votre personnalité, votre désir d'affirmation, votre comportement ou même votre look : il s'agit donc d'une possibilité d'influence sur votre propre

Copyright © 2002 - 2018 Astrotheme, tous droits réservés
Ce document a été téléchargé sur le site www.astrotheme.fr

évolution personnelle, la planète natale touchée par ce transit se trouvant en première maison de votre thème.

Idées à foison et bougeotte

Conjonction ♂ Mars ☿ Mercure

★★★☆☆ Période du jeudi 21 décembre 2023 au mercredi 27 décembre 2023 (particulièrement actif le dimanche 24 décembre 2023, la précision du transit étant de 0°03')

Vous déborderez d'une énergie en effervescence et ne supporterez pas d'être cantonnée dans un univers clos. Vous désirerez rencontrer de nouvelles têtes et aborder en leur compagnie les problèmes qui vous préoccupent.

Vous rechercherez l'efficacité en toutes circonstances, et ne vous encombrerez pas de vains préambules.

Si quelqu'un vous plaît ou vous déplaît, vous le lui annoncerez franchement, et probablement même un peu trop rudement.

Vous serez amenée à effectuer de multiples déplacements qui assouviront votre besoin de mouvements physiques.

Malgré tout, votre nervosité accrue doit être surveillée : elle peut vous faire accomplir des gestes maladroits occasionnant des blessures aux mains ou aux bras.

Cette période est en relation avec votre vitalité, votre personnalité, votre désir d'affirmation, votre comportement ou même votre look : il s'agit donc d'une possibilité d'influence sur votre propre évolution personnelle, la planète natale touchée par ce transit se trouvant en première maison de votre thème.

Force et lucidité

Sextile ☉ Soleil ♇ Pluton (planète réceptrice lente : transit collectif)

★☆☆☆☆ Période du samedi 23 décembre 2023 au mercredi 27 décembre 2023, retour et répétition du transit du 24 août 2023 au 28 août 2023 (particulièrement actif le lundi 25 décembre 2023, la précision du transit étant de 0°19')

Cet aspect, qui se produit deux fois par an, n'est toutefois pas négligeable s'il arrive lors d'une période de turbulences. Grâce à lui, vous vous découvrirez des ressources vitales insoupçonnées et, faisant fi des convenances, tracerez votre sillon selon vos désirs et votre éthique véritable.

Vous parviendrez même à cerner vos zones d'ombre (qui n'en a pas !) et à transformer vos faiblesses en forces. Vous brillerez peut-être dans un étroit cénacle, mais votre prestige n'en sera que plus éclatant.

Cette période, du fait de la présence en maison XI de la planète réceptrice natale de ce transit, peut signifier que votre vie amicale ou sociale peut être affectée et modifiée pendant cette période. Cela peut aussi concerner des appuis ou protections que vous connaissez.

Copyright © 2002 - 2018 Astrotheme, tous droits réservés
Ce document a été téléchargé sur le site www.astrotheme.fr

Douceur et tendresse

Conjonction ♀ Vénus ☽ Lune

★★☆☆☆ **Période du samedi 23 décembre 2023 au mardi 26 décembre 2023, retour et répétition du transit du 9 novembre 2022 au 13 novembre 2022 (particulièrement actif le dimanche 24 décembre 2023, la précision du transit étant de 0°34')**

Dans votre thème, la Lune et Vénus forment un semi-carré : cette conjonction est donc mitigée et ses effets peuvent être à double tranchant, parfois positifs mais parfois légèrement ambigus.

Actuellement, votre vie domestique et familiale fait l'objet de tous vos soins. Rien ne vous semble trop beau pour ceux qui vivent sous votre toit, et vous ne rêvez que de réjouissances intimes avec les membres de votre famille.

Les achats pour embellir votre intérieur sont favorisés, mais vous devrez veiller à ne pas outrepasser les possibilités de votre budget sur un engouement fantaisiste.

Votre abord souriant, votre douceur, votre indulgence feront de vous quelqu'un de très apprécié. Vous saurez arrondir les angles et l'on vous en tiendra gré. Vos rapports avec les enfants seront chaleureux et sources de grandes joies, vous les comprendrez à demi-mot et les mettrez en confiance.

Vous vous montrerez sous votre jour le plus séduisant.

Pendant cette période, du fait de la présence en maison XII de la planète de votre thème natal qui reçoit ce transit, il est possible que vous ressentiez des effets dans les domaines signifiés par cette maison : elle correspond au moi intérieur, aux épreuves, aux ennemis cachés, à la maladie parfois mais en tout cas avec une perspective d'évolution, à la solitude voulue ou imposée, à un certain isolement consenti ou exigé par la situation.

Attitude provocatrice et erreurs d'appréciation

Opposition ♃ Jupiter ♇ Pluton (planète réceptrice lente : transit collectif)

★☆☆☆☆ **Période du dimanche 24 décembre 2023 au samedi 6 janvier 2024, retour et répétition du transit du 20 mai 2023 au 11 juin 2023 (particulièrement actif le jeudi 28 décembre 2023, la précision du transit étant de 2°24')**

Vous ne vous sentirez guère à votre aise dans votre cadre professionnel ou familial, car vous y serez surtout sensible aux multiples interdictions et tabous qui viendront contraindre vos désirs et limiter l'expression de votre spontanéité.

Disposant d'une puissante énergie, investie d'une ambition parfois démesurée et, dans vos tentatives pour devenir calife à la place du calife, vous risquez de faire preuve de la plus grande maladresse. Aussi serait-il préférable de ronger votre frein momentanément et de réviser votre stratégie.

De même, prenez garde à vos pulsions d'agressivité et à vos attitudes provocatrices, car elles se manifesteront de manière intempestive et cela nuira à votre crédibilité.

Si vous avez des réclamations à formuler auprès des administrations, attendez la fin de cette période,

Copyright © 2002 - 2018 Astrotheme, tous droits réservés
Ce document a été téléchargé sur le site www.astrotheme.fr

sinon vous allez plonger dans des rages noires, d'autant plus épuisantes pour vos nerfs qu'elles seront stériles.

Cette période, du fait de la présence en maison XI de la planète réceptrice natale de ce transit, peut signifier que votre vie amicale ou sociale peut être affectée et modifiée pendant cette période. Cela peut aussi concerner des appuis ou protections que vous connaissez.

Chaleur et sympathie

Conjonction ♀ Vénus ☉ Soleil

★★☆☆☆ Période du jeudi 28 décembre 2023 au dimanche 31 décembre 2023, retour et répétition du transit du 14 novembre 2022 au 18 novembre 2022 (particulièrement actif le samedi 30 décembre 2023, la précision du transit étant de 0°31')

Ce transit vous prédispose à l'indulgence, à la douceur et à la diplomatie. Vous trouverez les mots adaptés pour dénouer les conflits éventuels et, vous montrant sous votre jour le plus séduisant, vous en tirerez de nombreux avantages.

Les relations avec le père, le mari, ou un supérieur hiérarchique éventuel, seront placées sous le sceau de la sympathie et de l'estime mutuelle.

Vous pouvez également effectuer des achats sûrs. Vous serez naturellement portée par les événements, et ceux-ci vous mettront en vedette au-delà de vos espérances.

Cette période est en relation avec votre vitalité, votre personnalité, votre désir d'affirmation, votre comportement ou même votre look : il s'agit donc d'une possibilité d'influence sur votre propre évolution personnelle, la planète natale touchée par ce transit se trouvant en première maison de votre thème.

Communication facilitée

Conjonction ☿ Mercure ☿ Mercure

★★★★☆ Période du jeudi 28 décembre 2023 au dimanche 7 janvier 2024, retour et répétition du transit du 23 novembre 2023 au 26 novembre 2023 (particulièrement actif le lundi 1er janvier 2024 et le mardi 2 janvier 2024, la précision du transit étant de 0.25')

Durant ces quelques jours, vous serez disposée à penser et à communiquer selon vos penchants naturels. Vous vous sentirez donc à l'aise dans vos réflexions, vos études, désireuse de vous exprimer et de prendre position sur les sujets qui vous tiennent à cœur.

Néanmoins, il convient que vous preniez conscience des failles que peut comporter votre mode de raisonnement et votre manière de transmettre des informations : en effet, celles-ci seront amplifiées. Ainsi, les étourdis deviendront plus étourdis, les bavards seront intarissables...

Cette exagération de vos prédispositions initiales ne devra pas, malgré tout, freiner complètement vos élans et vos enthousiasmes, car ils constituent actuellement votre atout le plus précieux pour aller vers les

Copyright © 2002 - 2018 Astrotheme, tous droits réservés
Ce document a été téléchargé sur le site www.astrotheme.fr

autres et entretenir avec eux d'excellentes relations.

Cette période est en relation avec votre vitalité, votre personnalité, votre désir d'affirmation, votre comportement ou même votre look : il s'agit donc d'une possibilité d'influence sur votre propre évolution personnelle, la planète natale touchée par ce transit se trouvant en première maison de votre thème.

Séduction et bien-être

Conjonction ♀ Vénus ASAscendant

★★☆☆☆ Période du vendredi 29 décembre 2023 au lundi 1er janvier 2024, retour et répétition du transit du 15 novembre 2022 au 18 novembre 2022 (particulièrement actif le samedi 30 décembre 2023, la précision du transit étant de 0°14')

Durant quelques jours, vous allez irradier d'une belle joie de vivre et forcer toutes les réticences, aidée en cela par votre charme et votre confiance en vous.

On vous écoutera avec attention, on prendra vos propositions en considération, et tout cela vous rendra encore plus chaleureuse, optimiste, ouverte et reconnaissante.

Les négociations, les entretiens et entrevues accomplis durant ce transit se dérouleront sans anicroche, car vous userez à merveille de votre diplomatie. Vous rencontrerez des personnes sympathiques, fréquenterez des lieux plaisants ou distrayants et, partout où vous passerez, vous vous sentirez comme un poisson dans l'eau.

En revanche, dans le domaine du travail, vous connaîtrez une baisse d'efficacité, mais vous pouvez toujours compenser cette défaillance en faisant votre imparable numéro de séduction.

Charme et séduction

Conjonction ☉ Soleil ♀ Vénus

★★★☆☆ Période du vendredi 29 décembre 2023 au mercredi 3 janvier 2024, retour et répétition du transit du 29 décembre 2022 au 3 janvier 2023 (particulièrement actif le lundi 1er janvier 2024, la précision du transit étant de 0°24')

Durant quelques jours, vous serez débordant de charme. On parlera de vous, on vous chouchoutera et vous flattera. Méfiez-vous, malgré tout, des basses flagorneries, et ne lancez pas des promesses que vous ne voulez ou ne pouvez pas tenir.

Pour faire aboutir vos buts prioritaires, vous ferez preuve de diplomatie et de finesse, et pourrez bénéficier de l'appui d'une personne bien placée.

Si vous exercez une activité artistique, vos œuvres plairont.

Les rapports avec votre partenaire sentimental et les hommes en général seront faciles, insouciants et chaleureux.

Copyright © 2002 - 2018 Astrotheme, tous droits réservés
Ce document a été téléchargé sur le site www.astrotheme.fr

La planète de votre thème natal touchée par ce transit se trouve dans la maison II, en relation directe avec votre façon de gagner votre vie, vos finances personnelles, votre revenu, l'argent que vous gagnez : il est donc probable que cette période coïncide avec une modification de cet aspect de votre vie matérielle.

Vos prévisions du mois de janvier 2024

Sensualité et initiatives amoureuses

Sextile ♀ Vénus ♂ Mars

★☆☆☆☆ Période du lundi 1er janvier 2024 au jeudi 4 janvier 2024, retour et répétition du transit du 22 février 2023 au 25 février 2023 (particulièrement actif le mardi 2 janvier 2024, la précision du transit étant de 0°31')

Actuellement, la vie vous sourit, car vous êtes capable en toutes circonstances d'allier séduction et fermeté, amabilité et autorité. Dans ces conditions, comment pourrait-on vous résister ?

Profitez-en pour vous rapprocher de personnes avec qui vous étiez à couteaux tirés, faites le premier pas. Si vous avez une requête à présenter auprès de quelqu'un réputé pour son agressivité ou sa rudesse, allez-y : votre attitude franche et chaleureuse saura avoir raison de ses résistances.

Dans votre vie sentimentale, de grandes joies vous sont promises. Abandonnez-vous à vos élans sensuels et à votre désir d'insouciance.

La planète de votre thème natal touchée par ce transit se trouve dans la maison II, en relation directe avec votre façon de gagner votre vie, vos finances personnelles, votre revenu, l'argent que vous gagnez : il est donc probable que cette période coïncide avec une modification de cet aspect de votre vie matérielle.

Optimisme et intérêts favorisés

Conjonction ☉ Soleil ♃ Jupiter

★★★★☆ Période du lundi 1er janvier 2024 au vendredi 5 janvier 2024, retour et répétition du transit du 1er janvier 2023 au 5 janvier 2023 (particulièrement actif le mercredi 3 janvier 2024, la précision du transit étant de 0°07')

Dans votre thème natal, Jupiter est maître de votre Ascendant : pour cette raison, ce transit qu'il reçoit doit être regardé avec une attention particulière car son influence peut être plus importante, à configuration égale, que sur une autre planète.

La période est favorable à l'affirmation et à la consolidation de votre position sociale. Vous ferez preuve d'adresse et saisirez habilement toutes les occasions de vous mettre en valeur dans le sens de vos intérêts.

Votre situation financière peut également connaître un accroissement dû à la reconnaissance de vos mérites. Plus généralement, vous vous sentirez optimiste, confiante en l'avenir, et effectuerez des achats utiles destinés à augmenter votre bien-être et celui de vos proches.

Copyright © 2002 - 2018 Astrotheme, tous droits réservés
Ce document a été téléchargé sur le site www.astrotheme.fr

Physiquement, votre appétit de vie et de plaisirs vous poussera à commettre quelques excès. Toutefois, à moins que cela réveille des malaises chroniques, votre corps le supportera bien. Vous risquez juste de prendre quelques kilos...

La planète de votre thème natal touchée par ce transit se trouve dans la maison II, en relation directe avec votre façon de gagner votre vie, vos finances personnelles, votre revenu, l'argent que vous gagnez : il est donc probable que cette période coïncide avec une modification de cet aspect de votre vie matérielle.

Action et inspiration

Conjonction ♂ Mars ♆ Neptune (planète réceptrice lente : transit collectif)

★☆☆☆☆ Période du lundi 1er janvier 2024 au dimanche 7 janvier 2024 (particulièrement actif le jeudi 4 janvier 2024, la précision du transit étant de 0°03')

Vous vous sentez animée d'une énergie fantastique, et éprouvez le désir de passer à l'action pour défendre et faire valoir les idéaux qui vous tiennent à cœur. Malgré tout, une certaine confusion règne en votre esprit et vous avancez dans un flou artistique peu propice à une concrétisation rapide de vos ambitions.

En revanche, si vos initiatives portent sur des domaines artistiques, humains ou spirituels, vous serez nettement plus inspirée. Des intuitions fulgurantes vous dicteront alors la voie à suivre. Si vous désirez vous lancer dans l'étude de disciplines un peu marginales, le moment est venu de franchir le seuil.

Vous pouvez également vous imposer en prenant des décisions au nom d'un groupe, amical, professionnel ou idéologique. Cependant, vous devrez rester prudente, car des obstacles inattendus risquent de surgir du brouillard.

Cette période est en relation avec votre vitalité, votre personnalité, votre désir d'affirmation, votre comportement ou même votre look : il s'agit donc d'une possibilité d'influence sur votre propre évolution personnelle, la planète natale touchée par ce transit se trouvant en première maison de votre thème.

Petit coup de pouce socioprofessionnel

Trigone ☉ Soleil MC Milieu du Ciel

★☆☆☆☆ Période du vendredi 5 janvier 2024 au mardi 9 janvier 2024, retour et répétition du transit du 5 mai 2023 au 9 mai 2023 (particulièrement actif le dimanche 7 janvier 2024, la précision du transit étant de 0°09')

Cet aspect, qui se produit deux fois par an, n'est nullement négligeable, surtout si d'autres influx vous propulsent en avant. En effet, vous vous mettez sur votre trente-et-un, châtiez votre langage et cherchez à rencontrer des personnes influentes. Il est certain que vous produirez l'effet recherché, mais il faudra tenir vos promesses par la suite.

Plus généralement, vous pourrez sortir du lot socialement, trouver un emploi selon vos goûts, ou obtenir une promotion.

Copyright © 2002 - 2018 Astrotheme, tous droits réservés
Ce document a été téléchargé sur le site www.astrotheme.fr

R Lucidité et prises de risque calculées

Sextile ♂ Mars ⚳ Pluton (planète réceptrice lente : transit collectif)

★★☆☆☆ Période du samedi 6 janvier 2024 au jeudi 11 janvier 2024, retour et répétition du transit du 12 juillet 2023 au 18 juillet 2023 (particulièrement actif le lundi 8 janvier 2024, la précision du transit étant de 0°13')

Ces planètes sont liées dans votre thème natal par un carré : les effets bénéfiques de ce transit pourraient être atténués.

Actuellement, vous bénéficiez d'une énergie fantastique, d'un grand pouvoir de résistance aux contraintes et aux influences, d'une obstination acharnée pour faire triompher vos ambitions. Vous éprouvez le besoin de vous exposer au danger, et ressentez une joie extrême lorsque vous prenez des risques.

Heureusement pour vous, vous évaluez parfaitement la situation extérieure et ne surestimez pas vos forces. Vos initiatives, qui apparaîtront aventureuses aux yeux de certains, auront néanmoins toutes les chances de réussite.

Financièrement, la période est favorable aux coups de poker, aux bouleversements radicaux dans vos activités et dans votre budget. Vous n'en ferez qu'à votre tête et saurez parfaitement détecter ceux qui cherchent à vous nuire ; vous ne leur ferez pas de cadeau et vous éloignerez définitivement d'eux.

Cette période, du fait de la présence en maison XI de la planète réceptrice natale de ce transit, peut signifier que votre vie amicale ou sociale peut être affectée et modifiée pendant cette période. Cela peut aussi concerner des appuis ou protections que vous connaissez.

Rencontres inattendues ou coups de foudre

Conjonction ♀ Vénus ♅ Uranus (planète réceptrice lente : transit collectif)

★☆☆☆☆ Période du dimanche 7 janvier 2024 au jeudi 11 janvier 2024, retour et répétition du transit du 24 novembre 2022 au 28 novembre 2022 (particulièrement actif le mardi 9 janvier 2024, la précision du transit étant de 0°05')

Vos aspirations affectives seront malmenées par les événements extérieurs. Vous rechercherez l'harmonie, mais des contretemps viendront contrarier ce désir. Vous serez surprise par des prises de position excessives de la part de ceux que vous aimez ; vous tenterez de les modérer, mais votre diplomatie aura fort à faire pour les aider à se montrer plus ouverts et tolérants.

Des rencontres inattendues sont possibles, et certaines déboucheront sur des coups de foudre, sentimentaux ou amicaux.

Si vous exercez une activité artistique, des inspirations vous viendront brutalement, mais vous devrez les travailler pour ne pas en perdre tout le bénéfice.

Plus généralement, vos sympathies, vos antipathies et vos états d'âme seront marqués par l'instantanéité et l'instabilité.

Copyright © 2002 - 2018 Astrotheme, tous droits réservés
Ce document a été téléchargé sur le site www.astrotheme.fr

Cette période est en relation avec votre vitalité, votre personnalité, votre désir d'affirmation, votre comportement ou même votre look : il s'agit donc d'une possibilité d'influence sur votre propre évolution personnelle, la planète natale touchée par ce transit se trouvant en première maison de votre thème.

R Prudence et prévoyance

Sextile ☉ Soleil ♄ Saturne (planète réceptrice lente : transit collectif)

★★☆☆☆ Période du mardi 9 janvier 2024 au vendredi 12 janvier 2024, retour et répétition du transit du 11 septembre 2023 au 15 septembre 2023 (particulièrement actif le jeudi 11 janvier 2024, la précision du transit étant de 0°25')

Ces planètes sont liées dans votre thème natal par une conjonction : les effets bénéfiques de ce transit pourraient être amplifiés.

Soutenue par des personnages masculins plus âgés que vous, vous êtes tout à fait capable de vous imposer pour vos qualités de sérieux, de prudence et de minutie. Préparez bien vos plans, peaufinez ce que vous avez à dire, et n'hésitez pas à faire allusion à vos succès passés.

La période est propice aux placements à long terme, à l'établissement d'un budget raisonnable, mais non restrictif. Le travail produit durant ces quelques jours sera solide, approfondi : profitez-en.

Physiquement, vous pouvez entreprendre avec bonheur des entraînements sportifs, des cours de gymnastique ou de yoga : ils contribueront pour longtemps à votre équilibre de vie.

Pendant cette période, du fait de la présence en maison XII de la planète de votre thème natal qui reçoit ce transit, il est possible que vous ressentiez des effets dans les domaines signifiés par cette maison : elle correspond au moi intérieur, aux épreuves, aux ennemis cachés, à la maladie parfois mais en tout cas avec une perspective d'évolution, à la solitude voulue ou imposée, à un certain isolement consenti ou exigé par la situation.

R Susceptibilité et désabusement

Carré ♀ Vénus MC Milieu du Ciel

★★☆☆☆ Période du mercredi 10 janvier 2024 au samedi 13 janvier 2024, retour et répétition du transit du 23 avril 2023 au 27 avril 2023 (particulièrement actif le vendredi 12 janvier 2024, la précision du transit étant de 0°10')

Cette planète et l'axe Milieu-Fond du Ciel sont liés par un trigone dans votre thème natal : les effets négatifs de ce transit pourraient être atténués.

Actuellement, ni votre vie privée ni votre vie professionnelle ne vous satisfont pleinement. Vous vous montrez surtout sensible aux contrariétés venant d'événements impondérables, aux injustices dont vous êtes victime, aux propos déplaisants qui vous sont adressés, à vous ou à ceux que vous aimez.

Une certaine fatigue s'empare de vous et vous avez fort à faire pour lutter contre le désabusement. Malgré tout, vous ne devrez pas monter en épingle les discordances qui blesseront votre susceptibilité,

Copyright © 2002 - 2018 Astrotheme, tous droits réservés
Ce document a été téléchargé sur le site www.astrotheme.fr

car votre imagination tendra à en amplifier la véritable portée.

Évitez, durant ces quelques jours, de prendre des décisions engageant votre vie familiale et sociale, car vous sous-estimerez vos possibilités et vous vous cantonnerez ainsi dans un univers clos et monotone.

R Empathie et compréhension de vos proches

Sextile ☉ Soleil ☽ Lune

★★☆☆☆ Période du vendredi 12 janvier 2024 au mardi 16 janvier 2024, retour et répétition du transit du 15 septembre 2023 au 19 septembre 2023 (particulièrement actif le dimanche 14 janvier 2024, la précision du transit étant de 0°18')

Ces planètes sont liées dans votre thème natal par une conjonction : les effets bénéfiques de ce transit pourraient être amplifiés.

Vous allez vous sentir au mieux de votre forme durant quelques jours. Vous vous montrerez solidaire de votre famille, déterminée et énergique si certains de ses membres sollicitent votre aide.

Les décisions que vous prendrez dans l'organisation de votre quotidien seront bien inspirées, elles vous permettront de gagner du temps et de l'efficacité. Sûre de vous, vous vous ferez ouvrir toutes les portes et serez capable de faire votre propre publicité avec brio et chaleur.

Vous vous sentirez entourée d'affection, et cela vous donnera de l'entrain pour vous lancer dans des activités destinées à vous mettre en valeur.

Pendant cette période, du fait de la présence en maison XII de la planète de votre thème natal qui reçoit ce transit, il est possible que vous ressentiez des effets dans les domaines signifiés par cette maison : elle correspond au moi intérieur, aux épreuves, aux ennemis cachés, à la maladie parfois mais en tout cas avec une perspective d'évolution, à la solitude voulue ou imposée, à un certain isolement consenti ou exigé par la situation.

L'imagination au pouvoir

Conjonction ☿ Mercure ♆ Neptune (planète réceptrice lente : transit collectif)

★★★☆☆ Période du vendredi 12 janvier 2024 au lundi 15 janvier 2024, retour et répétition du transit du 21 décembre 2023 au 24 décembre 2023 (particulièrement actif le dimanche 14 janvier 2024, la précision du transit étant de 0°28')

Mercure et Neptune forment une conjonction dans votre thème natal : les effets bénéfiques de cette conjonction en sont renforcés.

Actuellement, votre esprit réceptif se montre très suggestible. Selon la façon dont vous maîtrisez et dirigez cette disposition, cela peut valoir d'heureuses inspirations comme des déconvenues cuisantes, celles-ci se situant plus particulièrement dans le domaine pratique.

Vous serez prête à tous les enchantements, parviendrez à dialoguer avec des personnes très différentes et à instaurer autour de vous compréhension et indulgence. Ces mêmes rencontres mobiliseront votre

Copyright © 2002 - 2018 Astrotheme, tous droits réservés
Ce document a été téléchargé sur le site www.astrotheme.fr

imagination, ce qui pourra, si vous exercez une activité ou un loisir artistiques, donner lieu à des créations riches et fortes.

Malgré tout, vous devrez ne pas perdre complètement le sens des réalités. Surveillez vos dépenses, ne négligez pas les détails d'intendance, et évitez de sombrer dans la confusion.

Cette période est en relation avec votre vitalité, votre personnalité, votre désir d'affirmation, votre comportement ou même votre look : il s'agit donc d'une possibilité d'influence sur votre propre évolution personnelle, la planète natale touchée par ce transit se trouvant en première maison de votre thème.

Le cœur et la raison

Conjonction ♀ Vénus ☿ Mercure

★★☆☆☆ Période du dimanche 14 janvier 2024 au jeudi 18 janvier 2024, retour et répétition du transit du 1er décembre 2022 au 5 décembre 2022 (particulièrement actif le mardi 16 janvier 2024, la précision du transit étant de 0°06')

Vos propos seront influencés par votre affectivité et, selon la maîtrise que vous exercerez sur vous-même, cela vous aidera à faire passer votre message ou vous fera perdre de l'efficacité lors de discussions ou d'échanges de vues. Au cours de négociations, vous saurez toucher la corde sensible de vos interlocuteurs et leur ferez partager votre enthousiasme.

Malgré tout, vous devrez prendre garde à ne pas tomber dans la sensiblerie, ou dans l'utilisation abusive d'images naïves, si vous ne voulez pas perdre de votre crédibilité. Des rencontres amicales ou sentimentales peuvent survenir lors de déplacements ou de sorties dans des lieux culturels.

Vous vous montrerez ouverte, tolérante, prête à toutes les fréquentations. Votre curiosité vous aidera à découvrir chez vos proches des goûts ou des talents secrets qui vous raviront.

Cette période est en relation avec votre vitalité, votre personnalité, votre désir d'affirmation, votre comportement ou même votre look : il s'agit donc d'une possibilité d'influence sur votre propre évolution personnelle, la planète natale touchée par ce transit se trouvant en première maison de votre thème.

Efficacité et discernement

Sextile ☿ Mercure ♇ Pluton (planète réceptrice lente : transit collectif)

★☆☆☆☆ Période du lundi 15 janvier 2024 au jeudi 18 janvier 2024, retour et répétition du transit du 19 décembre 2023 au 22 décembre 2023 (particulièrement actif le mardi 16 janvier 2024, la précision du transit étant de 0°23')

Durant cette période, vous y verrez clair dans les situations les plus embrouillées, et profiterez ainsi de cette avance que vous avez sur vos proches pour assurer vos arrières.

Vos propos impérieux, fermes et passionnés, parleront en votre faveur, beaucoup y verront la marque d'une solidité intérieure et d'une intégrité qui forcera l'admiration. Aussi, si vous avez des démarches à

Copyright © 2002 - 2018 Astrotheme, tous droits réservés
Ce document a été téléchargé sur le site www.astrotheme.fr

effectuer ou des requêtes à présenter, laissez parler votre cœur, cette attitude directe vous étant favorable.

Vous pouvez également profiter de ce transit pour mettre de l'ordre dans vos affaires et pour réformer radicalement votre manière de travailler ou votre organisation quotidienne, en éliminant des tâches secondaires. Vous regagnerez ainsi beaucoup de votre efficacité.

Cette période, du fait de la présence en maison XI de la planète réceptrice natale de ce transit, peut signifier que votre vie amicale ou sociale peut être affectée et modifiée pendant cette période. Cela peut aussi concerner des appuis ou protections que vous connaissez.

Passion et sensualité

Conjonction ♂ Mars ♀ Vénus

★★★☆☆ Période du lundi 15 janvier 2024 au dimanche 21 janvier 2024 (particulièrement actif le jeudi 18 janvier 2024, la précision du transit étant de 0°14')

Votre cœur est actuellement à la passion et, qu'il soit libre ou non, vous rêverez de conquêtes piquantes, d'escapades amoureuses et d'échauffourées excitantes.

Si toutefois vos obligations vous empêchent d'aller courir le guilledou, vous devrez modérer votre inquiétude exagérément romanesque pour l'univers qui vous entoure.

Votre goût du merveilleux peut désarçonner vos proches, et vous pousser à accorder trop de crédit aux faits et gestes de certains, tout comme il pourra vous faire négliger des conseils, des signaux d'alarme parfaitement sincères.

Votre sensualité sera amplifiée et vous réservera de grandes satisfactions.

De même, un rien suffira à éveiller en vous l'inspiration : si vous vous adonnez à une activité artistique, votre productivité sera accrue.

En revanche, vous devrez éviter de réveiller de vieilles rancunes assoupies et de faire preuve de provocation.

La planète de votre thème natal touchée par ce transit se trouve dans la maison II, en relation directe avec votre façon de gagner votre vie, vos finances personnelles, votre revenu, l'argent que vous gagnez : il est donc probable que cette période coïncide avec une modification de cet aspect de votre vie matérielle.

Copyright © 2002 - 2018 Astrotheme, tous droits réservés
Ce document a été téléchargé sur le site www.astrotheme.fr

Tonus et optimisme

Sextile ☉ Soleil ☉ Soleil

★☆☆☆☆ **Période du jeudi 18 janvier 2024 au lundi 22 janvier 2024, retour et répétition du transit du 21 septembre 2023 au 25 septembre 2023 (particulièrement actif le samedi 20 janvier 2024, la précision du transit étant de 0°22')**

Vous bénéficiez actuellement de l'appui de vos proches et pouvez vous imposer dans un cadre associatif ou amical. Là aussi, vous parvenez à faire reconnaître des idéaux, ambitions ou projets collectifs. Vous aurez de l'autorité, du brio, du panache et l'on vous renverra de vous une image flatteuse. Votre audace sera payante, à condition que vous vous adressiez "à Dieu plutôt qu'à ses saints"...

Votre vie financière connaîtra une embellie, vous pouvez en profiter pour effectuer des placements à long terme.

Votre vitalité est puissante, des exercices sportifs vous permettront encore d'améliorer votre compétitivité.

Cette période est en relation avec votre vitalité, votre personnalité, votre désir d'affirmation, votre comportement ou même votre look : il s'agit donc d'une possibilité d'influence sur votre propre évolution personnelle, la planète natale touchée par ce transit se trouvant en première maison de votre thème.

Énergie conquérante et protections

Conjonction ♂ Mars ♃ Jupiter

★★★★☆ **Période du jeudi 18 janvier 2024 au mercredi 24 janvier 2024 (particulièrement actif le dimanche 21 janvier 2024, la précision du transit étant de 0°04')**

Dans votre thème natal, Jupiter est maître de votre Ascendant : pour cette raison, ce transit qu'il reçoit doit être regardé avec une attention particulière car son influence peut être plus importante, à configuration égale, que sur une autre planète.

La période est favorable pour vous lancer dans des projets visant à moyen terme à vous faire bénéficier de davantage de crédit social. Vous cernerez efficacement les problèmes, définirez avec justesse les obstacles éventuels, et ne vous laisserez pas influencer par les conseils défaitistes que certains vous prodigueront.

Actuellement, vous œuvrez pour votre avenir et vous pouvez être assurée que les initiatives, les décisions prises durant ces quelques jours, aboutiront à d'excellents résultats et contribueront à une expansion de votre autorité et de votre budget.

Vous pouvez également obtenir gain de cause dans une affaire litigieuse, ou introduire des réclamations qui seront écoutées.

Plus généralement, votre manière d'agir, résolument positive, parlera pour vous, et l'on ne pourra qu'accréditer vos propos et vos actions.

Copyright © 2002 - 2018 Astrotheme, tous droits réservés
Ce document a été téléchargé sur le site www.astrotheme.fr

La planète de votre thème natal touchée par ce transit se trouve dans la maison II, en relation directe avec votre façon de gagner votre vie, vos finances personnelles, votre revenu, l'argent que vous gagnez : il est donc probable que cette période coïncide avec une modification de cet aspect de votre vie matérielle.

R Volonté et tonicité

Sextile ☉ Soleil AS Ascendant

★★☆☆☆ Période du vendredi 19 janvier 2024 au mardi 23 janvier 2024, retour et répétition du transit du 22 septembre 2023 au 26 septembre 2023 (particulièrement actif le dimanche 21 janvier 2024, la précision du transit étant de 0°07')

Cette planète et votre axe relationnel AS-DS sont liés par une conjonction dans votre thème natal : les effets bénéfiques de ce transit pourraient être amplifiés.

Votre volonté trouve enfin à s'exercer dans des activités, voire des prises de décision, qui sont parfaitement en accord avec votre moi véritable. D'ailleurs, les courants seront porteurs et, comme par hasard, vous tomberez nez à nez avec l'employeur, l'associé idéal, voire avec la perle rare si d'autres aspects affectifs convergent.

Dynamique, pleine de joie de vivre, vous vous traiterez avec indulgence, ce qui sera bénéfique à votre état général.

Chaleur et facilités de contact

Conjonction ☿ Mercure ♀ Vénus

★★☆☆☆ Période du samedi 20 janvier 2024 au mardi 23 janvier 2024, retour et répétition du transit du 10 décembre 2023 au 15 décembre 2023 (particulièrement actif le lundi 22 janvier 2024, la précision du transit étant de 0°08')

Actuellement, vous êtes animée par un profonde envie de communication et vous vous montrez sympathique, accueillante et pleine de tact. Vous exposez vos désirs sans à-coups et persuadez vos proches de partager vos loisirs et vos distractions.

L'atmosphère est à la gaieté, à l'insouciance et à la connivence. Vous analysez parfaitement vos sentiments et, sans les refouler, parvenez à les maîtriser afin qu'ils n'envahissent pas votre esprit et ne nuisent pas à la communication, simple et cordiale, que vous voulez établir autour de vous.

La période est favorable aux sorties culturelles et artistiques, à la rédaction de courriers délicats, à l'amorce d'une conciliation ou d'une réconciliation avec des personnes habituellement peu commodes.

La planète de votre thème natal touchée par ce transit se trouve dans la maison II, en relation directe avec votre façon de gagner votre vie, vos finances personnelles, votre revenu, l'argent que vous gagnez : il est donc probable que cette période coïncide avec une modification de cet aspect de votre vie matérielle.

Copyright © 2002 - 2018 Astrotheme, tous droits réservés
Ce document a été téléchargé sur le site www.astrotheme.fr

Lucidité inquiétante

Carré ☉ Soleil ♇ Pluton (planète réceptrice lente : transit collectif)

★☆☆☆☆ Période du dimanche 21 janvier 2024 au jeudi 25 janvier 2024, retour et répétition du transit du 24 juillet 2023 au 28 juillet 2023 (particulièrement actif le mardi 23 janvier 2024, la précision du transit étant de 0°07')

Cet aspect, qui se reproduit deux fois par an, peut vous aider à débrouiller l'écheveau créé par d'autres influx simultanés. D'une certaine manière, vous vous dédoublez et avez en face de vous vos désirs les plus secrets, parfois les plus inavouables.

Il ne s'agit nullement de folie, mais d'une prise de conscience de ce qui, dans votre comportement habituel, pèche et fait échouer, inconsciemment, certaines de vos entreprises. De là à corriger votre tir, il n'y a qu'un pas !

Cette période, du fait de la présence en maison XI de la planète réceptrice natale de ce transit, peut signifier que votre vie amicale ou sociale peut être affectée et modifiée pendant cette période. Cela peut aussi concerner des appuis ou protections que vous connaissez.

Hypersensibilité

Conjonction ♀ Vénus ♆ Neptune (planète réceptrice lente : transit collectif)

★★★☆☆ Période du dimanche 21 janvier 2024 au mercredi 24 janvier 2024, retour et répétition du transit du 8 décembre 2022 au 11 décembre 2022 (particulièrement actif le mardi 23 janvier 2024, la précision du transit étant de 0°13')

Vénus et Neptune forment une conjonction dans votre thème natal : les effets bénéfiques de cette conjonction en sont renforcés.

Vous êtes actuellement d'une sensibilité à fleur de peau, et un rien suffit à vous faire passer par toute la gamme des sentiments les plus variés. Vous ne parvenez pas à rationaliser ce que vous ressentez, et risquez de vous perdre dans le dédale que constitue votre cœur.

Méfiez-vous des illusions, ne cherchez pas à faire plaisir à tout le monde. Vos proches vous reprocheront de les négliger au profit d'inconnus qui auront fait vibrer votre corde sensible. Tenez compte de ces recommandations, car, pour le moment, vous n'êtes pas à même de discerner qui vous veut du bien de qui cherche à vous exploiter.

En revanche, si vous exercez une activité artistique, vous parviendrez à canaliser par ce biais le camaïeu de vos sensations, de vos appréhensions et de vos aspirations.

Cette période est en relation avec votre vitalité, votre personnalité, votre désir d'affirmation, votre comportement ou même votre look : il s'agit donc d'une possibilité d'influence sur votre propre évolution personnelle, la planète natale touchée par ce transit se trouvant en première maison de votre thème.

Copyright © 2002 - 2018 Astrotheme, tous droits réservés
Ce document a été téléchargé sur le site www.astrotheme.fr

Estime et facilité à convaincre

Conjonction ☿ Mercure ♃ Jupiter

★★★★☆ **Période du lundi 22 janvier 2024 au jeudi 25 janvier 2024, retour et répétition du transit du 24 janvier 2023 au 29 janvier 2023 (particulièrement actif le mercredi 24 janvier 2024, la précision du transit étant de 0°15')**

Dans votre thème natal, Jupiter est maître de votre Ascendant : pour cette raison, ce transit qu'il reçoit doit être regardé avec une attention particulière car son influence peut être plus importante, à configuration égale, que sur une autre planète.

Actuellement, vous faites preuve d'une grande habileté et savez tenir le discours qu'il faut pour attirer sur vous estime et considération, et en tirer des profits matériels. Vous montrant convaincante, vous pourrez vous concilier les bonnes grâces d'une personne représentant une protection, un appui possible.

Si vous avez un rapport ou un courrier à rédiger, allez-y, car vous y mettrez les formes et obtiendrez ainsi satisfaction. La période est également favorable aux études ou aux recherches concernant la légalité, l'histoire, la vie socio-économique, ainsi qu'à toutes les prises de positions religieuses, philosophiques ou politiques.

La planète de votre thème natal touchée par ce transit se trouve dans la maison II, en relation directe avec votre façon de gagner votre vie, vos finances personnelles, votre revenu, l'argent que vous gagnez : il est donc probable que cette période coïncide avec une modification de cet aspect de votre vie matérielle.

R Dynamisme et forme physique

Conjonction ☉ Soleil ♂ Mars

★★★☆☆ **Période du mardi 23 janvier 2024 au samedi 27 janvier 2024, retour et répétition du transit du 23 janvier 2023 au 27 janvier 2023 (particulièrement actif le jeudi 25 janvier 2024, la précision du transit étant de 0°00')**

Dans votre thème, Mars reçoit un ou plusieurs aspects majeurs négatifs : cette conjonction est donc mitigée et ses effets peuvent être à double tranchant, parfois positifs mais parfois ambigus. Cependant, ces planètes sont liées dans votre thème natal par un sextile : les effets négatifs de ce transit pourraient être atténués.

Vos initiatives seront bien accueillies, car elles auront le mérite d'être fermes, directes et courageuses. Vous serez ainsi mise en vedette et l'on vous confiera des travaux de confiance demandant dynamisme, esprit d'initiative et force de caractère.

Vous serez également fière de votre forme physique et, si vous pratiquez une activité sportive, vous améliorerez vos performances.

Vous serez stimulée par votre partenaire sentimental et trouverez satisfaction en vous lançant dans des loisirs ou expéditions en commun.

La planète de votre thème natal touchée par ce transit se trouve dans la maison II, en relation directe avec votre façon de gagner votre vie, vos finances personnelles, votre revenu, l'argent que vous gagnez : il

Copyright © 2002 - 2018 Astrotheme, tous droits réservés
Ce document a été téléchargé sur le site www.astrotheme.fr

est donc probable que cette période coïncide avec une modification de cet aspect de votre vie matérielle.

Efficacité tous azimuts

Trigone ♂ Mars MC Milieu du Ciel

★★☆☆☆ Période du mercredi 24 janvier 2024 au lundi 29 janvier 2024, retour et répétition du transit du 26 juillet 2022 au 1er août 2022 (particulièrement actif le vendredi 26 janvier 2024, la précision du transit étant de 0°04')

Ce transit marsien vous permet d'extérioriser votre vitalité et de disposer de toute votre énergie pour faire progresser votre vie professionnelle. Vous prendrez l'initiative de rencontres payantes dans l'avenir, et saurez vous présenter sous votre meilleur jour. N'hésitez pas à parler de vos succès passés ; ils joueront considérablement en votre faveur.

Votre vie domestique en sera probablement chamboulée, mais les vôtres ne viendront pas vous le reprocher. Vous serez efficace pour les aider à défendre leurs intérêts, et leur donnerez d'excellents conseils pour les inciter à s'affirmer davantage.

Des déplacements de dernière minute pour rendre visite à des parents éloignés peuvent survenir.

Charme et magnétisme

Sextile ♀ Vénus ♇ Pluton (planète réceptrice lente : transit collectif)

★☆☆☆☆ Période du mercredi 24 janvier 2024 au samedi 27 janvier 2024, retour et répétition du transit du 10 octobre 2023 au 14 octobre 2023 (particulièrement actif le jeudi 25 janvier 2024, la précision du transit étant de 0°26')

Actuellement, vous bénéficiez d'un surcroît de vitalité et d'optimisme dû au fait que votre comportement affectif et vos relations avec le monde extérieur sont en parfaite harmonie avec vos aspirations les plus profondes. Vous parvenez à vous exprimer sans à-coups, et pouvez profiter de cette période pour apaiser en vous et autour de vous des tensions, des doutes ou des malentendus.

Vous dégagez un magnétisme certain, et cela vous confère un charme singulier et prenant qui vous aide à obtenir ce que vous souhaitez.

Les changements amorcés seront bien perçus par votre entourage et, quelle que soit la "pilule" que vous aurez à faire avaler à vos proches, vous la leur présenterez sous l'apparence la plus alléchante.

Cette période, du fait de la présence en maison XI de la planète réceptrice natale de ce transit, peut signifier que votre vie amicale ou sociale peut être affectée et modifiée pendant cette période. Cela peut aussi concerner des appuis ou protections que vous connaissez.

Copyright © 2002 - 2018 Astrotheme, tous droits réservés
Ce document a été téléchargé sur le site www.astrotheme.fr

R Négociations et discussions fructueuses

Trigone ☿ Mercure MC Milieu du Ciel

★★☆☆☆ **Période du jeudi 25 janvier 2024 au dimanche 28 janvier 2024, retour et répétition du transit du 30 mai 2023 au 3 juin 2023 (particulièrement actif le samedi 27 janvier 2024, la précision du transit étant de 0°39')**

Cette planète et l'axe Milieu-Fond du Ciel sont liés par un carré dans votre thème natal : les effets bénéfiques de ce transit pourraient être atténués.

Dans votre vie professionnelle, les échanges, les discussions et les déplacements seront nombreux et fructueux. Vous vous tournerez délibérément vers l'avenir et essayerez de nouvelles stratégies. Vous vous aguerrirez par de nouvelles méthodes de travail avec optimisme et dynamisme.

Il est probable que vos ambitions grignotent partiellement votre vie privée, et que vous preniez sur votre disponibilité familiale pour peaufiner votre travail. Malgré tout, vous serez bien secondée et maintiendrez ainsi l'équilibre.

R Sérieux et fertilité intellectuelle

Sextile ☿ Mercure ♄ Saturne (planète réceptrice lente : transit collectif)

★★☆☆☆ **Période du dimanche 28 janvier 2024 au mardi 30 janvier 2024, retour et répétition du transit du 28 septembre 2023 au 30 septembre 2023 (particulièrement actif le lundi 29 janvier 2024, la précision du transit étant de 0°18')**

Ces planètes sont liées dans votre thème natal par un semi-sextile : les effets bénéfiques de ce transit pourraient être légèrement amplifiés.

La période est favorable pour présenter de la manière la plus sérieuse et la plus rigoureuse possible les résultats d'études, de travaux ou de démarches accomplis avant. Vous pouvez ainsi retrouver au fond de vos tiroirs une œuvre ou un texte que vous aviez rédigé il y a longtemps, et pouvoir vous en resservir pour défendre votre position actuelle.

Dans votre vie quotidienne, vous vous organiserez avec méthode et cela vous permettra de régler des détails matériels qui, jusqu'à maintenant, freinaient votre rythme de travail et nuisaient à votre efficacité mentale.

Vous pourrez aussi avoir des discussions sérieuses avec des proches qui partagent des intérêts communs avec vous, vous en apprendrez beaucoup et cela vous aidera à approfondir vos connaissances.

Pendant cette période, du fait de la présence en maison XII de la planète de votre thème natal qui reçoit ce transit, il est possible que vous ressentiez des effets dans les domaines signifiés par cette maison : elle correspond au moi intérieur, aux épreuves, aux ennemis cachés, à la maladie parfois mais en tout cas avec une perspective d'évolution, à la solitude voulue ou imposée, à un certain isolement consenti ou exigé par la situation.

Copyright © 2002 - 2018 Astrotheme, tous droits réservés
Ce document a été téléchargé sur le site www.astrotheme.fr

Harmonie et plaisirs

Conjonction ♀ Vénus ♀ Vénus

★★☆☆☆ **Période du lundi 29 janvier 2024 au vendredi 2 février 2024, retour et répétition du transit du 16 décembre 2022 au 19 décembre 2022 (particulièrement actif le mercredi 31 janvier 2024, la précision du transit étant de 0°05')**

Votre affectivité est actuellement très forte. Vous vibrez à l'unisson de ceux que vous aimez, vous êtes prête à toutes les rencontres et disponible pour tous les plaisirs.

Votre charme est très opérant, vous pouvez le mettre à contribution pour régler des problèmes laissés en suspens, et établir ou rétablir l'harmonie autour de vous.

La période est également favorable aux achats concernant des vêtements ou des produits de luxe. Des sorties, réunions amicales ou mondaines, vous seront proposées : vous n'aurez que l'embarras du choix.

La planète de votre thème natal touchée par ce transit se trouve dans la maison II, en relation directe avec votre façon de gagner votre vie, vos finances personnelles, votre revenu, l'argent que vous gagnez : il est donc probable que cette période coïncide avec une modification de cet aspect de votre vie matérielle.

Sang-froid et esprit de responsabilité

Sextile ♂ Mars ♄ Saturne (planète réceptrice lente : transit collectif)

★★☆☆☆ **Période du lundi 29 janvier 2024 au samedi 3 février 2024, retour et répétition du transit du 9 août 2023 au 15 août 2023 (particulièrement actif le mercredi 31 janvier 2024, la précision du transit étant de 0°06')**

Actuellement, vous avez le dynamisme agissant, la promptitude des réflexes avec un sang-froid fantastique, et une expérience solide de la situation. Aussi, le moment est-il favorable aux décisions fermes et définitives, aux remises en question de votre mode de vie et de vos méthodes de travail.

Vous irez droit à l'essentiel, et saurez déceler la faille de chaque système. Même si certains s'opposent à ces mutations que vous estimez indispensables, vous ne vous laisserez pas impressionner et continuerez votre chemin avec obstination et courage.

Le moment est également favorable aux règlements de litiges anciens, à la récupération de prêts, à l'achèvement de procédures.

Pendant cette période, du fait de la présence en maison XII de la planète de votre thème natal qui reçoit ce transit, il est possible que vous ressentiez des effets dans les domaines signifiés par cette maison : elle correspond au moi intérieur, aux épreuves, aux ennemis cachés, à la maladie parfois mais en tout cas avec une perspective d'évolution, à la solitude voulue ou imposée, à un certain isolement consenti ou exigé par la situation.

Copyright © 2002 - 2018 Astrotheme, tous droits réservés
Ce document a été téléchargé sur le site www.astrotheme.fr

Décontraction et contacts faciles

Sextile ☿ Mercure ☽ Lune

★☆☆☆☆ **Période du mercredi 31 janvier 2024 au vendredi 2 février 2024, retour et répétition du transit du 30 septembre 2023 au 2 octobre 2023 (particulièrement actif le jeudi 1er février 2024, la précision du transit étant de 0°18')**

Vous vous sentirez décontractée, curieuse de toutes nouveautés, désireuse d'introduire un courant d'air frais dans l'organisation de votre vie quotidienne. L'ouverture d'esprit dont vous ferez preuve vous permettra d'enregistrer de précieuses informations, d'engranger les conseils et les témoignages de personnes venant d'horizons variés.

Votre désintéressement et votre absence d'idées préconçues vous rendront très attirante : on recherchera votre compagnie, et vos rapports seront particulièrement faciles et sympathiques avec les enfants et les adolescents.

Si vous devez, durant cette période, vous exprimer par oral ou par écrit, vous trouverez d'instinct un langage simple, clair, persuasif. Vous pourrez par conséquent étendre votre auditoire et faire accepter vos conceptions.

Pendant cette période, du fait de la présence en maison XII de la planète de votre thème natal qui reçoit ce transit, il est possible que vous ressentiez des effets dans les domaines signifiés par cette maison : elle correspond au moi intérieur, aux épreuves, aux ennemis cachés, à la maladie parfois mais en tout cas avec une perspective d'évolution, à la solitude voulue ou imposée, à un certain isolement consenti ou exigé par la situation.

Inventivité et surprises agréables

Sextile ☉ Soleil ♅ Uranus (planète réceptrice lente : transit collectif)

★☆☆☆☆ **Période du mercredi 31 janvier 2024 au dimanche 4 février 2024, retour et répétition du transit du 4 octobre 2023 au 8 octobre 2023 (particulièrement actif le vendredi 2 février 2024, la précision du transit étant de 0°13')**

Actuellement, vous avez le vent en poupe pour imposer à vos proches des changements que vous espériez depuis longtemps. On vous suivra et on reconnaîtra le bien-fondé de vos suggestions.

La période est également propice à la mise en avant de vos compétences professionnelles, de votre inventivité et de votre esprit novateur. Vous vous entendrez à merveille avec des amis à la personnalité peu conformiste.

De même, une rencontre sentimentale peut survenir dans des circonstances insolites.

Profitez de la maîtrise que vous avez sur votre corps pour entreprendre une remise en forme ou une cure de santé selon des méthodes peu traditionnelles.

Cette période est en relation avec votre vitalité, votre personnalité, votre désir d'affirmation, votre comportement ou même votre look : il s'agit donc d'une possibilité d'influence sur votre propre évolution personnelle, la planète natale touchée par ce transit se trouvant en première maison de votre

Copyright © 2002 - 2018 Astrotheme, tous droits réservés
Ce document a été téléchargé sur le site www.astrotheme.fr

thème.

Vos prévisions du mois de février 2024

Exacerbation des sentiments

Conjonction ♀ Vénus ♃ Jupiter

★★★★☆ Période du jeudi 1er février 2024 au dimanche 4 février 2024, retour et répétition du transit du 18 décembre 2022 au 21 décembre 2022 (particulièrement actif le vendredi 2 février 2024, la précision du transit étant de 0°12')

Dans votre thème natal, Jupiter est maître de votre Ascendant : pour cette raison, ce transit qu'il reçoit doit être regardé avec une attention particulière car son influence peut être plus importante, à configuration égale, que sur une autre planète. Par ailleurs, vénus et Jupiter forment une conjonction dans votre thème natal : les effets bénéfiques de cette conjonction en sont renforcés.

Votre affectivité est actuellement à son plus haut degré d'expansivité, d'ampleur et d'intensité. Tout vous est occasion d'épanchement ; vous ne parvenez à endiguer ni à dissimuler ce que vous éprouvez, vous voulez faire partager à vos proches vos sensations et vos joies.

Ce transit facilite toutes les rencontres, vous rend brillante en société, courtoise et mondaine, mais il peut aussi vous pousser à affirmer des pensées mensongères, à vous lancer dans des promesses que vous n'avez pas l'intention de tenir, aussi devrez-vous mettre un frein à vos complaisances si vous ne voulez pas vous retrouver prise à votre propre piège.

Financièrement, vous pouvez escompter des rentrées d'argent appréciables, mais devez limiter votre goût des dépenses.

La planète de votre thème natal touchée par ce transit se trouve dans la maison II, en relation directe avec votre façon de gagner votre vie, vos finances personnelles, votre revenu, l'argent que vous gagnez : il est donc probable que cette période coïncide avec une modification de cet aspect de votre vie matérielle.

★ R Dynamisme et imagination

Sextile ♂ Mars ☽ Lune

★★★☆☆ Période du vendredi 2 février 2024 au jeudi 8 février 2024, retour et répétition du transit du 15 août 2023 au 21 août 2023 (particulièrement actif le lundi 5 février 2024, la précision du transit étant de 0°04')

Ces planètes sont liées dans votre thème natal par un quintile : les effets bénéfiques de ce transit pourraient être légèrement amplifiés.

La période est excellente pour régler rapidement et avec énergie les problèmes subsistant avec les membres de votre famille ou concernant votre lieu d'habitation.

Vous aurez l'esprit vif, des réactions instantanées, et trouverez des réparties colorées qui mettront les

Copyright © 2002 - 2018 Astrotheme, tous droits réservés
Ce document a été téléchargé sur le site www.astrotheme.fr

rieurs de votre côté.

Si vous êtes commerçant, vous aurez fort à faire, mais ce surcroît de travail vous satisfera pleinement.

Votre imagination vivifiée vous aidera à vous situer de plain-pied avec la réalité des faits quotidiens. Au diable les rêveries stériles, vous saurez mettre vos désirs en accord avec vos réelles possibilités.

On parlera de vous comme d'une personne dynamique, et cela incitera certains de vos proches à faire appel à vos services. Vous ne vous déroberez pas et serez d'une grande sollicitude à l'égard de plus vulnérables que vous.

Pendant cette période, du fait de la présence en maison XII de la planète de votre thème natal qui reçoit ce transit, il est possible que vous ressentiez des effets dans les domaines signifiés par cette maison : elle correspond au moi intérieur, aux épreuves, aux ennemis cachés, à la maladie parfois mais en tout cas avec une perspective d'évolution, à la solitude voulue ou imposée, à un certain isolement consenti ou exigé par la situation.

R Gaieté et plaisirs dans les contacts

Trigone ♀ Vénus MC Milieu du Ciel

★★☆☆☆ Période du dimanche 4 février 2024 au mercredi 7 février 2024, retour et répétition du transit du 29 mars 2023 au 1er avril 2023 (particulièrement actif le lundi 5 février 2024, la précision du transit étant de 0°17')

Cette planète et l'axe Milieu-Fond du Ciel sont liés par un trigone dans votre thème natal : les effets bénéfiques de ce transit pourraient être amplifiés.

Vous accordez actuellement beaucoup d'importance à votre vie sociale, et avez à cœur d'améliorer les relations qui vous unissent à vos collaborateurs et collègues de travail. Vous vous montrez entreprenante, décontractée, et vous savez aborder avec chaleur des personnes venant d'horizons très variés.

Mettant ainsi tout le monde en confiance, vous pouvez en profiter pour organiser des activités de loisirs collectifs, des fêtes, ou pour lancer des invitations. Votre famille vous suivra et l'atmosphère de gaieté qui régnera parmi vos proches sera contagieuse.

Les achats que vous effectuerez durant cette période seront judicieux et contribueront à rehausser votre image de marque.

Esprit de répartie

Sextile ☿ Mercure ☉ Soleil

★☆☆☆☆ Période du dimanche 4 février 2024 au mardi 6 février 2024, retour et répétition du transit du 4 octobre 2023 au 5 octobre 2023 (particulièrement actif le lundi 5 février 2024, la précision du transit étant de 0°11')

Vos propos sont actuellement en accord avec vos visées prioritaires, et vous savez profiter de toutes les occasions pour placer la parole juste au moment le plus adéquat. Cette éloquence et ce bel esprit

Copyright © 2002 - 2018 Astrotheme, tous droits réservés
Ce document a été téléchargé sur le site www.astrotheme.fr

d'à-propos devraient vous servir à plaider votre cause auprès des personnes les mieux placées pour vous aider.

Vous parviendrez à intéresser les décideurs à vos projets, à présenter vos plans sous l'aspect le plus constructif possible. Dans vos études et recherches, vous bénéficierez d'une bonne faculté d'assimilation et saurez aller à l'essentiel. Si vous intervenez dans une discussion d'intérêts, vous allierez brio et autorité.

Cette période est en relation avec votre vitalité, votre personnalité, votre désir d'affirmation, votre comportement ou même votre look : il s'agit donc d'une possibilité d'influence sur votre propre évolution personnelle, la planète natale touchée par ce transit se trouvant en première maison de votre thème.

Échanges et correspondances favorisés

Sextile ☿ Mercure ASAscendant

★☆☆☆☆ Période du dimanche 4 février 2024 au mardi 6 février 2024, retour et répétition du transit du 4 octobre 2023 au 6 octobre 2023 (particulièrement actif le lundi 5 février 2024, la précision du transit étant de 0°34')

Les échanges intellectuels sont actuellement très fructueux. Vous faites preuve de curiosité, d'ouverture d'esprit, et entretenez avec vos proches d'excellentes relations où se mêlent complicité, tolérance et humour.

La période est également favorable à la rédaction de courrier, aux déplacements et aux sorties. Dans les sujets qui vous intéressent, vous glanerez par hasard des informations qui vous aideront à vous adapter à la situation et à tirer parti des opportunités qui se présenteront à vous.

Votre partenaire sentimental sera désireux de communiquer, de vous faire partager ses loisirs ; si vous le suivez, cela contribuera à renforcer vos liens.

Amertume et danger de litiges

Carré ☿ Mercure ♇ Pluton (planète réceptrice lente : transit collectif)

★☆☆☆☆ Période du mardi 6 février 2024 au jeudi 8 février 2024, retour et répétition du transit du 12 juillet 2023 au 13 juillet 2023 (particulièrement actif le mercredi 7 février 2024, la précision du transit étant de 0°29')

Évitez durant quelques jours de laisser parler votre colère, votre rancune ou votre amertume. De même, toute discussion ayant trait à des querelles passées serait malvenue, elle ne ferait que retourner le couteau dans la plaie et lâcher la bonde à de nouvelles revendications.

Lors de démarches ou de déplacements, ou encore au cours de la rédaction d'un courrier ou d'une conversation téléphonique, surveillez bien votre inconscient : il risque de parler plus fort que votre raison et de vous faire exprimer des désirs qu'il vaudrait mieux taire.

Ne vous occupez pas des litiges des autres, cela vous serait reproché et, au lieu d'éclaircir la situation,

Copyright © 2002 - 2018 Astrotheme, tous droits réservés
Ce document a été téléchargé sur le site www.astrotheme.fr

vous l'envenimeriez à cause de votre appréhension déformée des êtres et de leurs réelles motivations.

Cette période, du fait de la présence en maison XI de la planète réceptrice natale de ce transit, peut signifier que votre vie amicale ou sociale peut être affectée et modifiée pendant cette période. Cela peut aussi concerner des appuis ou protections que vous connaissez.

R Découragement et manque de forme

Carré ☉ Soleil ♄ Saturne (planète réceptrice lente : transit collectif)

★★☆☆☆ Période du mercredi 7 février 2024 au dimanche 11 février 2024, retour et répétition du transit du 11 août 2023 au 15 août 2023 (particulièrement actif le vendredi 9 février 2024, la précision du transit étant de 0°06')

Ces planètes sont liées dans votre thème natal par une conjonction : les effets négatifs de ce transit pourraient être atténués.

Durant quelques jours, vous allez vous sentir maussade, délaissée, critiquée, abandonnée. Ne grossissez pas la portée de ce mauvais passage et n'abandonnez pas la partie dans un mouvement de découragement.

Certes, il vous faut actuellement travailler d'arrache-pied pour rattraper le temps perdu ou pour reprendre ce qui a été bâclé par d'autres, mais ce n'est pas une raison pour accabler tout le monde de votre mauvaise humeur.

Les relations avec votre partenaire sentimental seront également "tristounettes".

Des douleurs rhumatismales ou dentaires peuvent vous faire souffrir ; n'attendez pas qu'elles deviennent insupportables pour consulter un praticien.

Pendant cette période, du fait de la présence en maison XII de la planète de votre thème natal qui reçoit ce transit, il est possible que vous ressentiez des effets dans les domaines signifiés par cette maison : elle correspond au moi intérieur, aux épreuves, aux ennemis cachés, à la maladie parfois mais en tout cas avec une perspective d'évolution, à la solitude voulue ou imposée, à un certain isolement consenti ou exigé par la situation.

Sentiments constructifs et responsables

Sextile ♀ Vénus ♄ Saturne (planète réceptrice lente : transit collectif)

★☆☆☆☆ Période du mercredi 7 février 2024 au samedi 10 février 2024, retour et répétition du transit du 28 octobre 2023 au 1er novembre 2023 (particulièrement actif le jeudi 8 février 2024, la précision du transit étant de 0°24')

Même si vous n'êtes guère expansive, vous connaîtrez durant ces quelques jours des joies sentimentales qui vaudront leur pesant d'or. Vos affections et vos amitiés de longue date s'approfondiront encore davantage, et vous serez de bon conseil avec ceux que vous aimez, prêt à les soutenir et à leur rendre des services.

Copyright © 2002 - 2018 Astrotheme, tous droits réservés
Ce document a été téléchargé sur le site www.astrotheme.fr

La communication passera bien avec les personnes âgées, comme avec ceux ou celles dont la nature renfermée ne vous permet pas toujours de vous mettre à leur portée. Vous vous méfierez de votre subjectivité, et ce recul que vous prendrez par rapport à votre sensibilité vous aidera à y voir plus clair en vous.

La période est également propice aux travaux minutieux de décoration ou de réfection de votre logis.

Pendant cette période, du fait de la présence en maison XII de la planète de votre thème natal qui reçoit ce transit, il est possible que vous ressentiez des effets dans les domaines signifiés par cette maison : elle correspond au moi intérieur, aux épreuves, aux ennemis cachés, à la maladie parfois mais en tout cas avec une perspective d'évolution, à la solitude voulue ou imposée, à un certain isolement consenti ou exigé par la situation.

Adresse et dynamisme

Conjonction ☿ Mercure ♂ Mars

★★☆☆☆ Période du mercredi 7 février 2024 au vendredi 9 février 2024, retour et répétition du transit du 13 février 2023 au 16 février 2023 (particulièrement actif le jeudi 8 février 2024, la précision du transit étant de 0°10')

Dans votre thème, Mars reçoit un ou plusieurs aspects majeurs négatifs : cette conjonction est donc mitigée et ses effets peuvent être à double tranchant, parfois positifs mais parfois ambigus.

Vous êtes actuellement particulièrement combative, dynamique, efficace, et devez en tirer profit pour prendre des initiatives audacieuses, formuler des requêtes, provoquer des explications franches avec vos proches. Votre argumentation sera solide, percutante, vous vous sentirez sûre de vous et pourrez même en rajouter un peu pour forcer la main à vos interlocuteurs. Peu importe, car les résultats seront probants.

Physiquement, vous vous sentirez en pleine forme et profiterez de votre désir de mouvement pour vous livrer à des activités sportives. Dans ce domaine également, la promptitude de vos réflexes vous vaudra de belles victoires.

La planète de votre thème natal touchée par ce transit se trouve dans la maison II, en relation directe avec votre façon de gagner votre vie, vos finances personnelles, votre revenu, l'argent que vous gagnez : il est donc probable que cette période coïncide avec une modification de cet aspect de votre vie matérielle.

R Succès amoureux ou satisfactions d'estime

Trigone ♃ Jupiter ♀ Vénus

★★★★★ Période du mercredi 7 février 2024 au mercredi 28 février 2024, retour et répétition du transit du 19 octobre 2023 au 22 novembre 2023 (particulièrement actif le vendredi 23 février 2024, la précision du transit étant de 0°02')

Ces planètes sont liées dans votre thème natal par une conjonction : les effets bénéfiques de ce transit pourraient être amplifiés.

La sympathie que vous attirerez par vos attitudes spontanées et optimistes, par vos propos accueillants et

Copyright © 2002 - 2018 Astrotheme, tous droits réservés
Ce document a été téléchargé sur le site www.astrotheme.fr

tolérants, vous vaudra de nombreuses joies et des succès d'amour-propre.

Sentimentalement, la période est favorable aux rencontres, aux sorties et aux distractions, si vous vivez déjà en couple, vous pouvez envisager un voyage ou une escapade loin des soucis quotidiens.

Dans votre milieu professionnel, des soutiens amicaux ou des faveurs inespérées vous aideront à progresser et à vous mettre en valeur. Acceptez-les avec chaleur, et manifestez votre gratitude sans craindre les arrière-pensées.

Peut-être serez-vous d'humeur dépensière, mais vous saurez vous limiter au dernier moment et ne mettrez pas votre budget en péril.

Si vous exercez une activité artistique, vous créerez dans la joie et rencontrerez un accueil bienveillant de la part d'un public éventuel.

La planète de votre thème natal touchée par ce transit se trouve dans la maison II, en relation directe avec votre façon de gagner votre vie, vos finances personnelles, votre revenu, l'argent que vous gagnez : il est donc probable que cette période coïncide avec une modification de cet aspect de votre vie matérielle.

Sens du dialogue et communication facile

Sextile ☉ Soleil ☿ Mercure

★☆☆☆☆ Période du vendredi 9 février 2024 au lundi 12 février 2024, retour et répétition du transit du 13 octobre 2023 au 17 octobre 2023 (particulièrement actif le samedi 10 février 2024, la précision du transit étant de 0°27')

Vous ferez preuve d'énergie et d'autorité et cela vous vaudra de beaux succès, particulièrement chez les jeunes. Vous défendrez vos opinions avec courage et attirerez sur vous l'admiration de ceux que vous aimez. Si vous avez une requête à formuler ou une démarche à accomplir, vous bénéficierez du soutien d'une personne bien placée.

Vous établirez un bon dialogue avec votre partenaire sentimental et aurez des relations empreintes d'humour et de complicité avec les hommes en général.

Cette période est en relation avec votre vitalité, votre personnalité, votre désir d'affirmation, votre comportement ou même votre look : il s'agit donc d'une possibilité d'influence sur votre propre évolution personnelle, la planète natale touchée par ce transit se trouvant en première maison de votre thème.

Copyright © 2002 - 2018 Astrotheme, tous droits réservés
Ce document a été téléchargé sur le site www.astrotheme.fr

R Séduction et joie de vivre

Sextile ♀ Vénus ☽ Lune

★★☆☆☆ **Période du samedi 10 février 2024 au mardi 13 février 2024, retour et répétition du transit du 1er novembre 2023 au 4 novembre 2023 (particulièrement actif le dimanche 11 février 2024, la précision du transit étant de 0°29')**

Ces planètes sont liées dans votre thème natal par un semi-carré : les effets bénéfiques de ce transit pourraient être légèrement atténués.

Votre affectivité, enrichie de multiples sensations, réjouit actuellement tous ceux que vous approchez. Vous êtes facilement émue, émerveillée, attendrie, vous éprouvez le besoin d'apporter la paix et l'harmonie à ceux qui ont su toucher votre corde sensible.

Les rapports familiaux sont au beau fixe ; d'un mot, vous savez détendre l'atmosphère, vous songez à faire plaisir en distribuant attentions et petits cadeaux.

Votre joie de vivre vous rend rayonnante, et votre douceur fait de vous quelqu'un à qui l'on a envie de se confier. Si vous exercez une activité artistique, la fréquentation de lieux pittoresques ou de personnes séduisantes excitera votre inspiration.

Vous vous sentirez bien dans votre peau, et concilierez parfaitement vie professionnelle et vie privée.

Pendant cette période, du fait de la présence en maison XII de la planète de votre thème natal qui reçoit ce transit, il est possible que vous ressentiez des effets dans les domaines signifiés par cette maison : elle correspond au moi intérieur, aux épreuves, aux ennemis cachés, à la maladie parfois mais en tout cas avec une perspective d'évolution, à la solitude voulue ou imposée, à un certain isolement consenti ou exigé par la situation.

R Franchise et initiatives favorisées

Sextile ♂ Mars ☉ Soleil

★★★★☆ **Période du dimanche 11 février 2024 au vendredi 16 février 2024, retour et répétition du transit du 24 août 2023 au 31 août 2023 (particulièrement actif le mardi 13 février 2024, la précision du transit étant de 0°07')**

Ces planètes sont liées dans votre thème natal par un sextile : les effets bénéfiques de ce transit pourraient être amplifiés.

Actuellement, vous êtes en possession d'une dose d'énergie inaltérable. Profitez-en pour régler les problèmes en suspens. Vous n'irez pas par quatre chemins pour provoquer des explications salutaires, et aurez suffisamment de confiance en vous pour imposer vos désirs.

Des décisions concernant vos buts principaux, principalement professionnels, doivent être prises sans attendre : une fois le premier pas effectué, vous réaliserez que vous avez écarté de votre route des obstacles qui, il y a encore quelques jours, vous paraissaient insurmontables.

Vous parviendrez à vous imposer avec fermeté parmi un entourage masculin.

Copyright © 2002 - 2018 Astrotheme, tous droits réservés
Ce document a été téléchargé sur le site www.astrotheme.fr

Cette période est en relation avec votre vitalité, votre personnalité, votre désir d'affirmation, votre comportement ou même votre look : il s'agit donc d'une possibilité d'influence sur votre propre évolution personnelle, la planète natale touchée par ce transit se trouvant en première maison de votre thème.

R Petit stress et déconvenues avec vos proches

Carré ☉ Soleil ☽ Lune

★★☆☆☆ Période du dimanche 11 février 2024 au jeudi 15 février 2024, retour et répétition du transit du 15 août 2023 au 19 août 2023 (particulièrement actif le mardi 13 février 2024, la précision du transit étant de 0°09')

Ces planètes sont liées dans votre thème natal par une conjonction : les effets négatifs de ce transit pourraient être atténués.

Vous serez d'humeur changeante, capricieuse, parfois puérile et inconséquente, durant ces quelques jours. En même temps, vous manquerez de fermeté et laisserez des personnes incompétentes ou non concernées régner en maître à votre foyer ou dans votre vie privée. Cet aveu de faiblesse pourra, si vous n'y remédiez pas rapidement, vous faire perdre la face et l'estime de vos proches.

Si vous êtes commerçante, surveillez bien vos concurrents, ils pourront prendre avantage sur vous par quelque initiative spectaculaire. Sur le plan physique, vous vous sentirez fatiguée, une mauvaise alimentation pourra en être la cause, ainsi qu'un régime général (sommeil, travail-détente) chaotique et mal adapté à vos rythmes biologiques.

Pendant cette période, du fait de la présence en maison XII de la planète de votre thème natal qui reçoit ce transit, il est possible que vous ressentiez des effets dans les domaines signifiés par cette maison : elle correspond au moi intérieur, aux épreuves, aux ennemis cachés, à la maladie parfois mais en tout cas avec une perspective d'évolution, à la solitude voulue ou imposée, à un certain isolement consenti ou exigé par la situation.

R Action et compétition stimulées

Sextile ♂ Mars AS Ascendant

★★★☆☆ Période du lundi 12 février 2024 au samedi 17 février 2024, retour et répétition du transit du 26 août 2023 au 1er septembre 2023 (particulièrement actif le mercredi 14 février 2024, la précision du transit étant de 0°06')

Cette planète et votre axe relationnel AS-DS sont liés par un sextile dans votre thème natal : les effets bénéfiques de ce transit pourraient être amplifiés.

Actuellement, ce sont les autres qui viennent à vous et qui vous stimulent dans le sens de l'action. Vous pouvez mettre votre énergie au service d'un projet collectif ou épauler un de vos proches dans la défense de ses intérêts.

Les relations avec votre partenaire sentimental sont placées sous le sceau de la passion, de l'émulation, mais cela met du piment dans votre vie et peut vous faire vivre des moments exaltants. Vous pouvez

Copyright © 2002 - 2018 Astrotheme, tous droits réservés
Ce document a été téléchargé sur le site www.astrotheme.fr

également le soutenir dans un projet qui lui tient à cœur, et lui insuffler votre dynamisme.

Les litiges se régleront de manière inattendue, des propositions vous seront faites en ce sens qu'il ne faudra pas négliger, même si elles vous sont présentées abruptement.

Découvertes et échanges originaux

Sextile ☿ Mercure ♅ Uranus (planète réceptrice lente : transit collectif)

★★☆☆☆ Période du lundi 12 février 2024 au mercredi 14 février 2024, retour et répétition du transit du 11 octobre 2023 au 13 octobre 2023 (particulièrement actif le mardi 13 février 2024, la précision du transit étant de 0°18')

Ces planètes sont liées dans votre thème natal par une conjonction : les effets bénéfiques de ce transit pourraient être amplifiés.

La période est favorable aux échanges libres et tolérants, aux recherches intellectuelles concernant des sciences et des techniques de pointe. Votre esprit, particulièrement vif et intuitif, saura saisir l'essentiel des communications et des informations qui passeront à sa portée.

De même, si vous avez à parler de vous, à faire reconnaître vos qualités et vos compétences, vous vous présenterez sous le meilleur jour possible. Vous vous montrerez comme quelqu'un d'efficace, de dynamique et d'ouvert sur l'avenir. Aussi, ne péchez pas par timidité et ne laissez pas passer cette heureuse occasion.

Les déplacements effectués avec vos proches seront également la source de nombreuses joies et de découvertes qui exciteront votre esprit et exalteront votre imagination.

Cette période est en relation avec votre vitalité, votre personnalité, votre désir d'affirmation, votre comportement ou même votre look : il s'agit donc d'une possibilité d'influence sur votre propre évolution personnelle, la planète natale touchée par ce transit se trouvant en première maison de votre thème.

Construction ou stabilisation affective

Sextile ♄ Saturne ♀ Vénus

★★★☆☆ Période du mardi 13 février 2024 au mercredi 28 février 2024 (particulièrement actif le mercredi 28 février 2024, la précision du transit étant de 0°28')

Vous traversez actuellement une période de stabilisation affective. Vous vivez bien vos amours au quotidien, et ne demandez pas à l'autre plus qu'il ne peut vous donner.

A l'occasion, vous appréciez une solitude relative. Vous pouvez aussi renouer avec d'anciens amis que le temps et les événements avaient éloignés de vous.

Lors de négociations, vous serez bien armée pour manier séduction et humour tout en gardant votre sang-froid. En fait, vous conduirez le débat là où vous voulez aller.

Copyright © 2002 - 2018 Astrotheme, tous droits réservés
Ce document a été téléchargé sur le site www.astrotheme.fr

Les achats d'œuvres d'art ou d'objets destinés à décorer votre home sont favorisés ; vous miserez sur du solide et ne serez pas trompée sur la qualité.

Si vous pratiquez une activité artistique, vous pourrez trouver votre inspiration en explorant, lors de voyages ou de rêves, des époques révolues. Dans ce domaine, également, votre goût servi par une technique rigoureuse sera sûr.

La planète de votre thème natal touchée par ce transit se trouve dans la maison II, en relation directe avec votre façon de gagner votre vie, vos finances personnelles, votre revenu, l'argent que vous gagnez : il est donc probable que cette période coïncide avec une modification de cet aspect de votre vie matérielle.

R Agressivité ou autodestruction

Carré ♂ Mars ♇ Pluton (planète réceptrice lente : transit collectif)

★★☆☆☆ Période du mercredi 14 février 2024 au lundi 19 février 2024, retour et répétition du transit du 22 mai 2023 au 29 mai 2023 (particulièrement actif le samedi 17 février 2024, la précision du transit étant de 0°09')

Ces planètes sont liées dans votre thème natal par un carré : les effets négatifs de ce transit pourraient être amplifiés.

Durant cette courte période, vous constaterez que votre vitalité est en baisse et qu'un pessimisme bien noir vous empêche d'agir. Il est certain qu'il vaut mieux que vous vous absteniez pour le moment de prendre la moindre initiative : votre manque de lucidité, votre méfiance injustifiée ou votre agressivité intérieure ne parleront pas en votre faveur.

N'allez tout de même pas jusqu'à vous punir pour les fautes que vous vous attribuez ; une tendance à l'autodestruction vous habite actuellement que vous devrez surveiller attentivement.

Sur la route ou sur un stade, ne prenez pas de risques, méfiez-vous de vos réflexes perturbés par une violence rentrée qui ne vous vaut rien de bon.

De même, financièrement, tenez-vous à l'écart des combines et des intrigues, redoutez les rapports de force malsains. Évitez de fréquenter des lieux ou des individus troubles qui risquent d'éveiller en vous de vieux démons.

Cette période, du fait de la présence en maison XI de la planète réceptrice natale de ce transit, peut signifier que votre vie amicale ou sociale peut être affectée et modifiée pendant cette période. Cela peut aussi concerner des appuis ou protections que vous connaissez.

Copyright © 2002 - 2018 Astrotheme, tous droits réservés
Ce document a été téléchargé sur le site www.astrotheme.fr

Harmonie et diplomatie

Sextile ♀ Vénus ☉ Soleil

★☆☆☆☆ **Période du jeudi 15 février 2024 au dimanche 18 février 2024, retour et répétition du transit du 6 novembre 2023 au 10 novembre 2023 (particulièrement actif le vendredi 16 février 2024, la précision du transit étant de 0°28')**

Ces quelques jours vous apporteront du baume au cœur. L'harmonie régnera parmi votre entourage, les mésententes passées s'estomperont, de multiples marques d'amitié et d'attention vous rendront d'humeur joyeuse, ouverte et accueillante.

Votre tact et votre diplomatie feront merveille, et vous saurez influencer en votre faveur tous ceux que vous approcherez.

Songez à soigner votre "look" car, actuellement, les apparences revêtent une certaine importante. La période est favorable aux fêtes, sorties amicales, voyages d'agrément...

Cette période est en relation avec votre vitalité, votre personnalité, votre désir d'affirmation, votre comportement ou même votre look : il s'agit donc d'une possibilité d'influence sur votre propre évolution personnelle, la planète natale touchée par ce transit se trouvant en première maison de votre thème.

R Malentendus et communication en berne

Carré ☿ Mercure ♄ Saturne (planète réceptrice lente : transit collectif)

★★☆☆☆ **Période du vendredi 16 février 2024 au dimanche 18 février 2024, retour et répétition du transit du 21 juillet 2023 au 23 juillet 2023 (particulièrement actif le samedi 17 février 2024, la précision du transit étant de 0°24')**

Ces planètes sont liées dans votre thème natal par un semi-sextile : les effets négatifs de ce transit pourraient être légèrement atténués.

Durant quelques jours, vous éprouverez de sérieux problèmes de communication. Vous vous sentirez mal à l'aise, gauche lorsqu'il s'agira d'exposer vos pensées, et votre entourage, préoccupé par ses propres soucis, ne vous aidera guère à entretenir un dialogue ouvert et constructif.

De même, des défauts d'organisation au niveau des tâches quotidiennes, des retards amassés, risquent de revenir sur la sellette et de vous jouer de mauvais tours. Profitez-en pour les régler définitivement, car sinon la situation ne fera qu'empirer.

Dans vos déplacements, votre correspondance, vos entretiens téléphoniques, des malentendus s'interposeront et vous empêcheront d'agir comme vous l'escomptiez. Prenez votre mal en patience et, surtout, ne forcez pas les choses.

Pendant cette période, du fait de la présence en maison XII de la planète de votre thème natal qui reçoit ce transit, il est possible que vous ressentiez des effets dans les domaines signifiés par cette maison : elle correspond au moi intérieur, aux épreuves, aux ennemis cachés, à la maladie parfois mais en tout cas avec une perspective d'évolution, à la solitude voulue ou imposée, à un certain isolement consenti ou

Copyright © 2002 - 2018 Astrotheme, tous droits réservés
Ce document a été téléchargé sur le site www.astrotheme.fr

exigé par la situation.

Bien-être et joie de vivre

Sextile ♀ Vénus ASAscendant

★☆☆☆☆ Période du vendredi 16 février 2024 au dimanche 18 février 2024, retour et répétition du transit du 7 novembre 2023 au 10 novembre 2023 (particulièrement actif le samedi 17 février 2024, la précision du transit étant de 0°00')

Actuellement, la vie vous apparaît sous un jour agréable, facile et optimiste. Vous vous laissez facilement séduire par les propositions qui vous sont faites, les suggestions qui vous sont adressées, et il n'en faut pas beaucoup pour provoquer en vous émerveillement ou attendrissement.

Le fait est que, durant cette courte période, vous rencontrerez des personnes charmantes et que rien ne viendra faire obstacle à votre bien-être.

N'en profitez tout de même pas pour vous endormir sur vos lauriers et pour vous laisser prendre aux paroles suaves du premier flatteur venu.

Des aides amicales, des invitations vous seront destinées. Laissez-vous entraîner par votre désir de distraction et de fantaisie, sans toutefois devenir excessivement dépendante des autres et de leur bon vouloir.

Action et détermination

Conjonction ♂ Mars ♂ Mars

★★★☆☆ Période du vendredi 16 février 2024 au jeudi 22 février 2024, retour et répétition du transit du 9 mars 2022 au 15 mars 2022 (particulièrement actif le lundi 19 février 2024, la précision du transit étant de 0°11')

Dans votre thème, Mars reçoit un ou plusieurs aspects majeurs négatifs : cette conjonction est donc mitigée et ses effets peuvent être à double tranchant, parfois positifs mais parfois ambigus.

Vous êtes animée par un impérieux besoin d'agir, de vous confronter à la réalité brute, d'imposer vos décisions. Selon vos prédispositions natales, ce transit aura des effets plus ou moins concrets.

Si vous avez développé durant le passé un potentiel dynamique puissant, bien maîtrisé, si vous connaissez parfaitement le terrain sur lequel vous avancez, vous n'avez pas de souci à vous faire : vos initiatives porteront rapidement leurs fruits et vous pourrez progresser sensiblement dans vos activités.

En revanche, si vous éprouvez quelques difficultés à affirmer vos positions, vous aurez l'impression d'être revenu à la case départ, de vous retrouver embourbée par la même timidité qu'auparavant, et cela vous paraîtra difficile à négocier.

Malgré tout, vous pouvez bénéficier de cette influence en prenant conscience de manière brutale de vos ambitions, de vos souhaits, et déterminer une ligne de conduite aboutissant à leur concrétisation.

Copyright © 2002 - 2018 Astrotheme, tous droits réservés
Ce document a été téléchargé sur le site www.astrotheme.fr

La planète de votre thème natal touchée par ce transit se trouve dans la maison II, en relation directe avec votre façon de gagner votre vie, vos finances personnelles, votre revenu, l'argent que vous gagnez : il est donc probable que cette période coïncide avec une modification de cet aspect de votre vie matérielle.

Le mot juste

Sextile ☿ Mercure ☿ Mercure

★☆☆☆☆ Période du samedi 17 février 2024 au lundi 19 février 2024, retour et répétition du transit du 16 octobre 2023 au 18 octobre 2023 (particulièrement actif le dimanche 18 février 2024, la précision du transit étant de 0°03')

Durant quelques jours, votre forme intellectuelle, ainsi que vos capacités de communication verbale et écrite, seront à leur plus haut niveau. Vous devriez en profiter pour mettre sur le papier vos pensées, vos requêtes, et pour rédiger des courriers délicats.

Vous trouverez le mot juste, et vos arguments seront très logiques. Vous éprouverez le besoin de vous déplacer, d'entreprendre des sorties et des excursions avec vos proches. Ces délassements vous procureront beaucoup de joie et vous permettront de découvrir des lieux plaisants, de dénicher des adresses utiles.

La période est également favorable pour lire, vous documenter sur les domaines qui vous intéressent.

Cette période est en relation avec votre vitalité, votre personnalité, votre désir d'affirmation, votre comportement ou même votre look : il s'agit donc d'une possibilité d'influence sur votre propre évolution personnelle, la planète natale touchée par ce transit se trouvant en première maison de votre thème.

Irritabilité et sentiments excessifs

Carré ♀ Vénus ♇ Pluton (planète réceptrice lente : transit collectif)

★☆☆☆☆ Période du samedi 17 février 2024 au mardi 20 février 2024, retour et répétition du transit du 6 juin 2023 au 10 juin 2023 (particulièrement actif le lundi 19 février 2024, la précision du transit étant de 0°25')

Vos rapports affectifs sont actuellement troublés. Vous devez prendre conscience de l'agressivité qui vous anime, au lieu de la refouler et de la nier envers et contre tout. En effet, même si vous ne le voulez pas, c'est elle qui conduit actuellement la plupart de vos actes. Elle peut vous pousser à proférer des paroles blessantes dont vous ne mesurez pas la portée, ainsi qu'à cultiver le soupçon et le fatalisme.

Vos désirs et votre sensualité sont de même momentanément bloqués : leur intensité vous effraie, et vous perdez facilement votre sang-froid en présence de vos proches.

Sur le plan financier, vous devez vous défier de vos impulsions et ne pas accorder foi aux beaux parleurs.

Cette période, du fait de la présence en maison XI de la planète réceptrice natale de ce transit, peut signifier que votre vie amicale ou sociale peut être affectée et modifiée pendant cette période. Cela peut aussi concerner des appuis ou protections que vous connaissez.

Copyright © 2002 - 2018 Astrotheme, tous droits réservés
Ce document a été téléchargé sur le site www.astrotheme.fr

Petites contrariétés et baisse de forme

Carré ☉ Soleil ☉ Soleil

★☆☆☆☆ Période du samedi 17 février 2024 au mercredi 21 février 2024, retour et répétition du transit du 21 août 2023 au 25 août 2023 (particulièrement actif le lundi 19 février 2024, la précision du transit étant de 0°02')

Actuellement, vous avez l'impression de vous heurter à un mur. Vos initiatives et prises de position sont l'objet de critiques, même s'il est vrai que l'on juge vos conceptions un peu superficiellement. Vous devez repenser votre travail, réviser vos méthodes et adapter vos ambitions aux créneaux actuellement disponibles.

Évitez de vous quereller avec votre père, votre mari, ou de provoquer les tenants de l'autorité : votre maladresse rendra vos décisions inefficaces.

Surveillez votre santé : en effet, vous pourriez souffrir d'une carence en vitamines. Si cela est possible, accordez-vous quelques jours de vacances au soleil, car il constitue pour vous un tonique puissant.

Financièrement, prenez l'avis d'experts si vous voulez effectuer une transaction ou un placement.

Cette période est en relation avec votre vitalité, votre personnalité, votre désir d'affirmation, votre comportement ou même votre look : il s'agit donc d'une possibilité d'influence sur votre propre évolution personnelle, la planète natale touchée par ce transit se trouvant en première maison de votre thème.

R Sensibilité et flair au rendez-vous

Sextile ☉ Soleil ♆ Neptune (planète réceptrice lente : transit collectif)

★★☆☆☆ Période du samedi 17 février 2024 au mercredi 21 février 2024, retour et répétition du transit du 21 octobre 2023 au 25 octobre 2023 (particulièrement actif le lundi 19 février 2024, la précision du transit étant de 0°22')

Ces planètes sont liées dans votre thème natal par un semi-sextile : les effets bénéfiques de ce transit pourraient être légèrement amplifiés.

Actuellement, vous avez foi en ce que vous faites, et cela vous inspire d'heureuses initiatives. Vos prises de position, à la fois fermes et nuancées, constituent vos meilleurs atouts pour vous faire remarquer et accepter par ceux qui peuvent favoriser vos ambitions.

Vous pouvez également obtenir une promotion ou voir votre prestige s'accroître, surtout si vous travaillez dans une vaste communauté ou dans le milieu hospitalier.

Votre vitalité se régénérera, s'il y a lieu, au contact de la mer, de l'eau. Toutes les escapades, même de courte durée, contribueront à accroître et entretenir votre énergie.

Vos rapports avec votre partenaire sentimental, et les hommes en général, seront basés sur une bonne compréhension mutuelle.

Copyright © 2002 - 2018 Astrotheme, tous droits réservés
Ce document a été téléchargé sur le site www.astrotheme.fr

Cette période est en relation avec votre vitalité, votre personnalité, votre désir d'affirmation, votre comportement ou même votre look : il s'agit donc d'une possibilité d'influence sur votre propre évolution personnelle, la planète natale touchée par ce transit se trouvant en première maison de votre thème.

Rôle de composition perturbant

Carré ☉ Soleil AS Ascendant

★★☆☆☆ Période du dimanche 18 février 2024 au jeudi 22 février 2024, retour et répétition du transit du 22 août 2023 au 26 août 2023 (particulièrement actif le mardi 20 février 2024, la précision du transit étant de 0°16')

Cette planète et votre axe relationnel AS-DS sont liés par une conjonction dans votre thème natal : les effets négatifs de ce transit pourraient être atténués.

Un coup à briser votre miroir en mille morceaux pour ne plus voir la sale bobine qu'il vous renvoie.

Mais non, vous n'avez pas pris vingt ans d'un coup. Simplement, vous vous êtes laissée "embringuer" dans des aventures professionnelles, amicales ou amoureuses, qui vous obligent à jouer un rôle fort différent de votre véritable personnalité. Par conséquent, vous vous prenez en grippe et en voulez, du même coup, à votre entourage. Bref, vous pourrez être momentanément invivable.

Mutation personnelle angoissante

Carré ♇ Pluton ♇ Pluton (planète réceptrice lente : transit collectif)

★☆☆☆☆ Période du dimanche 18 février 2024 au mercredi 28 février 2024 (particulièrement actif le mercredi 28 février 2024, la précision du transit étant de 1°59')

Vous traversez actuellement une phase de mutation, dont le moins que l'on puisse dire est qu'elle ne se déroule pas sans heurt, sans dilemme ni sans interrogation. Vous éprouvez un besoin viscéral de modifier votre système de valeurs, vous observez vos proches comme s'ils étaient des étrangers, et jugez leurs défaillances avec une grande sévérité.

Financièrement, de même, vous êtes prête à prendre beaucoup de risques, mais, même si vous vous sentez le vent en poupe, vous devez vous garder de toute initiative audacieuse ; en effet, dans ce domaine, la période ne vous est guère favorable.

Cette période, du fait de la présence en maison XI de la planète réceptrice natale de ce transit, peut signifier que votre vie amicale ou sociale peut être affectée et modifiée pendant cette période. Cela peut aussi concerner des appuis ou protections que vous connaissez.

Copyright © 2002 - 2018 Astrotheme, tous droits réservés
Ce document a été téléchargé sur le site www.astrotheme.fr

Lapsus et malentendus

Carré ☿ Mercure ☽ Lune

★☆☆☆☆ **Période du lundi 19 février 2024 au mardi 20 février 2024, retour et répétition du transit du 23 juillet 2023 au 25 juillet 2023 (particulièrement actif le lundi 19 février 2024, la précision du transit étant de 0°45')**

De la nervosité et de l'incompréhension seront à l'origine des malentendus qui vous opposeront, durant ces quelques jours, à votre famille et, plus particulièrement, aux enfants qui vous sont proches.

Vous ressentirez des émotions fortes, mais vous ne trouverez pas les mots qu'il faut pour les extérioriser. Elles resteront donc coincées dans votre gorge, et cela vous mettra d'humeur chagrine. Dans les tâches quotidiennes, vous aurez tendance à sous-estimer le temps qu'il vous faut pour mener à bien votre travail ; tenez-en compte afin de ne pas vous retrouver débordée.

Vous devrez vous montrer plus adaptable, plus ouverte aux suggestions venant de vos proches, cela vous sera d'un grand secours. Des oublis ou des lapsus risquent de ponctuer votre communication, essayez de faire preuve de davantage de maîtrise de vous.

Pendant cette période, du fait de la présence en maison XII de la planète de votre thème natal qui reçoit ce transit, il est possible que vous ressentiez des effets dans les domaines signifiés par cette maison : elle correspond au moi intérieur, aux épreuves, aux ennemis cachés, à la maladie parfois mais en tout cas avec une perspective d'évolution, à la solitude voulue ou imposée, à un certain isolement consenti ou exigé par la situation.

L'amour avant la guerre

Conjonction ♀ Vénus ♂ Mars

★★☆☆☆ **Période du lundi 19 février 2024 au jeudi 22 février 2024, retour et répétition du transit du 5 janvier 2023 au 8 janvier 2023 (particulièrement actif le mardi 20 février 2024, la précision du transit étant de 0°13')**

Dans votre thème, Mars reçoit un ou plusieurs aspects majeurs négatifs : cette conjonction est donc mitigée et ses effets peuvent être à double tranchant, parfois positifs mais parfois ambigus.

Pour le moment, votre souhait d'harmonie, d'entente et de plaisir passe avant vos combats, vos efforts. Votre compétitivité risque donc d'en être émoussée, mais vous pouvez aussi en profiter pour percevoir certaines personnes que vous n'aimez guère, ou que vous considérez comme des rivaux en puissance, sous un jour plus indulgent.

Plus généralement, votre comportement plus détendu, moins agressif, vous rendra plus faciles les rencontres professionnelles, et plus aisé le travail accompli en collaboration. Des rencontres épanouissantes se profilent à l'horizon, vous saurez les accueillir avec une grande ouverture d'esprit et de cœur.

Votre vie sentimentale sera placée sous d'excellents auspices ; des joies communes vous permettront de trouver avec l'autre une complicité parfaite.

Copyright © 2002 - 2018 Astrotheme, tous droits réservés
Ce document a été téléchargé sur le site www.astrotheme.fr

La planète de votre thème natal touchée par ce transit se trouve dans la maison II, en relation directe avec votre façon de gagner votre vie, vos finances personnelles, votre revenu, l'argent que vous gagnez : il est donc probable que cette période coïncide avec une modification de cet aspect de votre vie matérielle.

Force et lucidité

Trigone ☉ Soleil ♇ Pluton (planète réceptrice lente : transit collectif)

★☆☆☆☆ Période du mardi 20 février 2024 au samedi 24 février 2024, retour et répétition du transit du 22 juin 2023 au 26 juin 2023 (particulièrement actif le jeudi 22 février 2024, la précision du transit étant de 0°15')

Cet aspect, qui se produit deux fois par an, n'est toutefois pas négligeable s'il arrive lors d'une période de turbulences. Grâce à lui, vous vous découvrirez des ressources vitales insoupçonnées et, faisant fi des convenances, tracerez votre sillon selon vos désirs et votre éthique véritable.

Vous parviendrez même à cerner vos zones d'ombre (qui n'en a pas !) et à transformer vos faiblesses en forces. Vous brillerez peut-être dans un étroit cénacle, mais votre prestige n'en sera que plus éclatant.

Cette période, du fait de la présence en maison XI de la planète réceptrice natale de ce transit, peut signifier que votre vie amicale ou sociale peut être affectée et modifiée pendant cette période. Cela peut aussi concerner des appuis ou protections que vous connaissez.

R Inspiration et échanges chaleureux

Sextile ☿ Mercure ♆ Neptune (planète réceptrice lente : transit collectif)

★★☆☆☆ Période du jeudi 22 février 2024 au samedi 24 février 2024, retour et répétition du transit du 21 octobre 2023 au 23 octobre 2023 (particulièrement actif le vendredi 23 février 2024, la précision du transit étant de 0°27')

Ces planètes sont liées dans votre thème natal par une conjonction : les effets bénéfiques de ce transit pourraient être amplifiés.

Vous êtes apte, actuellement, à exprimer vos pensées sur un mode suggestif, évocateur, poétique, voire surréaliste, mais qui malgré tout sera bien reçu par votre entourage.

Si, matériellement, ce transit ne peut guère faire progresser votre situation, en revanche, il vous encouragera à faire passer des messages affectifs, à faire comprendre à vos proches ce que vous désirez, projetez de faire et, mieux qu'aucune démonstration détaillée ou qu'une justification penaude, vous aider à obtenir d'eux soutien, conseils avisés et, parfois même, appui financier.

Amicalement, vous ferez des rencontres avec des personnes étrangères à votre milieu habituel, et cela vous permettra d'élargir votre manière de voir les êtres et d'enrichir votre tolérance de témoignages et d'échanges intéressants, captivants ou émouvants.

Cette période est en relation avec votre vitalité, votre personnalité, votre désir d'affirmation, votre comportement ou même votre look : il s'agit donc d'une possibilité d'influence sur votre propre évolution personnelle, la planète natale touchée par ce transit se trouvant en première maison de votre

Copyright © 2002 - 2018 Astrotheme, tous droits réservés
Ce document a été téléchargé sur le site www.astrotheme.fr

thème.

Malentendus et cafouillages

Carré ☿ Mercure ☉ Soleil

★☆☆☆☆ Période du jeudi 22 février 2024 au samedi 24 février 2024, retour et répétition du transit du 27 juillet 2023 au 30 juillet 2023 (particulièrement actif le vendredi 23 février 2024, la précision du transit étant de 0°06')

Vous ferez preuve de maladresse dans vos propos et dans vos gestes, et risquez ainsi de blesser des susceptibilités et de heurter des personnes occupant une position supérieure à la vôtre.

Modérez vos jugements trop catégoriques, surveillez votre nervosité et, si des impondérables surviennent qui dérangent vos plans les plus structurés, prenez votre mal en patience, car précipiter les choses ne servirait qu'à introduire de nouveaux malentendus.

Durant quelques jours, vous éprouverez des difficultés de concentration, vous vous disperserez et enragerez à l'idée de perdre ainsi un temps précieux.

Cette période est en relation avec votre vitalité, votre personnalité, votre désir d'affirmation, votre comportement ou même votre look : il s'agit donc d'une possibilité d'influence sur votre propre évolution personnelle, la planète natale touchée par ce transit se trouvant en première maison de votre thème.

Obstacles ou désaccords

Carré ☿ Mercure ASAscendant

★☆☆☆☆ Période du vendredi 23 février 2024 au samedi 24 février 2024, retour et répétition du transit du 28 juillet 2023 au 30 juillet 2023 (particulièrement actif le vendredi 23 février 2024, la précision du transit étant de 0°39')

Durant quelques jours, la communication avec vos proches se heurtera à des obstacles. Vous ne parviendrez pas à trouver les arguments adaptés pour faire partager vos idées et vos projets. Vous manquerez de souplesse et vous vous braquerez facilement en face de propos qui vous déplairont ou vous choqueront.

Des retards ou des pannes de véhicule peuvent vous obliger à renoncer à un déplacement qui vous tenait à cœur, mais ne remâchez pas cette déception au point d'en devenir amère et grognonne.

De même, attendez quelques jours pour formuler une requête ou pour rédiger un courrier important.

Copyright © 2002 - 2018 Astrotheme, tous droits réservés
Ce document a été téléchargé sur le site www.astrotheme.fr

Efficacité et discernement

Trigone ☿ Mercure ♇ Pluton (planète réceptrice lente : transit collectif)

★☆☆☆☆ **Période du samedi 24 février 2024 au dimanche 25 février 2024, retour et répétition du transit du 27 juin 2023 au 28 juin 2023 (particulièrement actif le samedi 24 février 2024, la précision du transit étant de 0°53')**

Durant cette période, vous y verrez clair dans les situations les plus embrouillées, et profiterez ainsi de cette avance que vous avez sur vos proches pour assurer vos arrières.

Vos propos impérieux, fermes et passionnés, parleront en votre faveur, beaucoup y verront la marque d'une solidité intérieure et d'une intégrité qui forcera l'admiration. Aussi, si vous avez des démarches à effectuer ou des requêtes à présenter, laissez parler votre cœur, cette attitude directe vous étant favorable.

Vous pouvez également profiter de ce transit pour mettre de l'ordre dans vos affaires et pour réformer radicalement votre manière de travailler ou votre organisation quotidienne, en éliminant des tâches secondaires. Vous regagnerez ainsi beaucoup de votre efficacité.

Cette période, du fait de la présence en maison XI de la planète réceptrice natale de ce transit, peut signifier que votre vie amicale ou sociale peut être affectée et modifiée pendant cette période. Cela peut aussi concerner des appuis ou protections que vous connaissez.

Renouveau affectif et surprises agréables

Sextile ♀ Vénus ♅ Uranus (planète réceptrice lente : transit collectif)

★☆☆☆☆ **Période du dimanche 25 février 2024 au mercredi 28 février 2024, retour et répétition du transit du 18 novembre 2023 au 21 novembre 2023 (particulièrement actif le mardi 27 février 2024, la précision du transit étant de 0°30')**

Vous parvenez actuellement à concilier vie affective et indépendance, et vous tirerez beaucoup de satisfactions d'explications à cœur ouvert que vous aurez su susciter. La période est donc favorable à un nouveau départ sentimental, à des escapades solitaires vous permettant de retrouver votre autonomie.

Vous trouverez beaucoup de plaisir en fréquentant des personnes originales, anticonformistes, avec qui vous aurez des relations très libres.

Votre affectivité trouvera également à s'exprimer par le biais d'activités artistiques telles que la photographie, et de pratiques telles que le yoga ou la sophrologie.

Vous vous sentirez bien dans votre corps, car libéré d'inhibitions et de blocages vous venant du passé.

Cette période est en relation avec votre vitalité, votre personnalité, votre désir d'affirmation, votre comportement ou même votre look : il s'agit donc d'une possibilité d'influence sur votre propre évolution personnelle, la planète natale touchée par ce transit se trouvant en première maison de votre thème.

Copyright © 2002 - 2018 Astrotheme, tous droits réservés
Ce document a été téléchargé sur le site www.astrotheme.fr

Situations légalisées et gains d'estime

Trigone ♃ Jupiter ♃ Jupiter

★★★★☆ **Période du dimanche 25 février 2024 au mercredi 28 février 2024, retour et répétition du transit du 22 septembre 2023 au 2 novembre 2023 (particulièrement actif le mercredi 28 février 2024, la précision du transit étant de 1°43')**

Dans votre thème natal, Jupiter est maître de votre Ascendant : pour cette raison, ce transit qu'il reçoit doit être regardé avec une attention particulière car son influence peut être plus importante, à configuration égale, que sur une autre planète.

Votre bonne adaptation aux règles qui régissent la vie sociale et votre expansivité actuellement accrue vous aideront à vous situer de manière avantageuse au sein de votre milieu professionnel. Vous attirerez le feu des projecteurs sur vous.

Des accords ou contrats pourront être passés dans les meilleures conditions. Une promotion pourrait vous être proposée, à moins que vous ne soyez encore étudiante et que vos efforts soient couronnés de succès.

L'optimisme et la bonne humeur seront également au rendez-vous, et vous encourageront à rencontrer des personnes venant d'horizons très différents et à engager avec eux des discussions enrichissantes.

Tout litige aura, durant cette période, des chances de se régler à l'amiable.

La planète de votre thème natal touchée par ce transit se trouve dans la maison II, en relation directe avec votre façon de gagner votre vie, vos finances personnelles, votre revenu, l'argent que vous gagnez : il est donc probable que cette période coïncide avec une modification de cet aspect de votre vie matérielle.

Plaisirs faciles et diplomatie

Sextile ☉ Soleil ♀ Vénus

★☆☆☆☆ **Période du mardi 27 février 2024 au mercredi 28 février 2024, retour et répétition du transit du 31 octobre 2023 au 4 novembre 2023 (particulièrement actif le mercredi 28 février 2024, la précision du transit étant de 0°44')**

Actuellement, les feux des projecteurs sont braqués sur votre personne, et vous rivalisez de charme et de diplomatie pour correspondre à votre image de marque. Vous vous montrerez chaleureuse, disposée aux plaisirs de toutes sortes.

Vous vous affirmerez en allant au-devant des désirs des vôtres, en leur offrant des cadeaux et en organisant invitations et sorties.

Les rapports avec votre partenaire sentimental et les hommes en général seront faciles, empreints de générosité et de tendresse.

La planète de votre thème natal touchée par ce transit se trouve dans la maison II, en relation directe avec votre façon de gagner votre vie, vos finances personnelles, votre revenu, l'argent que vous gagnez : il est donc probable que cette période coïncide avec une modification de cet aspect de votre vie matérielle.

Copyright © 2002 - 2018 Astrotheme, tous droits réservés
Ce document a été téléchargé sur le site www.astrotheme.fr

Initiatives originales efficaces

Sextile ♂ Mars ♅ Uranus (planète réceptrice lente : transit collectif)

★☆☆☆☆ **Période du mardi 27 février 2024 au mercredi 28 février 2024, retour et répétition du transit du 13 septembre 2023 au 19 septembre 2023 (particulièrement actif le mercredi 28 février 2024, la précision du transit étant de 1°09')**

Actuellement, votre énergie combattante et votre vitalité éblouissante vous permettent de vous imposer dans votre sphère d'activité, pourvu que celle-ci vous réserve un champ d'autonomie suffisant. Vos prises de position et vos décisions seront fermes, brutales et définitives, mais elles vous feront progresser à pas de géant en vous aidant à séparer l'essentiel de l'accessoire.

Les démarches sont favorisées, vous saisirez au vol les occasions les plus alléchantes, et trouverez le mot qu'il faut pour attirer l'attention sur vous.

De même, les activités sportives et les expéditions aventureuses vous sont propices ; vous pourrez y accomplir des exploits et y rehausser votre image de marque. Vous êtes également capable de prendre les décisions qui s'imposent au nom de l'intérêt du groupe ou de la famille, et ceux qui se reposeront sur vous seront pleinement satisfaits de vos prestations.

Cette période est en relation avec votre vitalité, votre personnalité, votre désir d'affirmation, votre comportement ou même votre look : il s'agit donc d'une possibilité d'influence sur votre propre évolution personnelle, la planète natale touchée par ce transit se trouvant en première maison de votre thème.

Diplomatie et bien-être affectif

Sextile ☿ Mercure ♀ Vénus

★☆☆☆☆ **Journée du mercredi 28 février 2024, la précision du transit étant de 0°33'**

Vous vous sentez actuellement libre de vos pensées et de vos propos, apte à tout comprendre, désireuse de tout entreprendre. Même si votre existence quotidienne vous empêche de larguer les amarres, vous saurez attirer à vous les rencontres les plus insolites, recevoir les confidences les plus inattendues, et ainsi enrichir votre connaissance psychologique de ceux qui vous entourent.

Vous trouverez beaucoup de joies dans la lecture, les sorties, les conférences, et saurez faire la synthèse de ce que vous avez appris.

Les explications avec votre partenaire sentimental sont également favorisées, vous vous exprimez avec aisance et ferez le point sur la situation avec à-propos et diplomatie.

La planète de votre thème natal touchée par ce transit se trouve dans la maison II, en relation directe avec votre façon de gagner votre vie, vos finances personnelles, votre revenu, l'argent que vous gagnez : il est donc probable que cette période coïncide avec une modification de cet aspect de votre vie matérielle.

Copyright © 2002 - 2018 Astrotheme, tous droits réservés
Ce document a été téléchargé sur le site www.astrotheme.fr

Conclusion

Même si l'astrologie ne prévoit pas à proprement parler, elle apporte des pistes : plutôt qu'évènements à venir, le terme exact est plutôt probabilité d'expériences ou de ressentis à venir. C'est déjà très utile, et aucune autre discipline n'apporte de telles informations.

L'astrologie livre beaucoup de secrets à ceux qui savent observer et le jeu en vaut la chandelle, en n'oubliant jamais qu'il s'agit de climat, de tendances et non de fatalité, et que la part reste belle à l'esprit d'initiative et à la volonté.

Un climat planétaire excellent n'entraîne pas forcément des évènements concrets si la volonté et l'action ne suivent pas ; et réciproquement, les dangers éventuels révélés par les prévisions peuvent être atténués ou éliminés à condition de rester serein, de prendre du recul et d'assimiler en quoi certaines épreuves peuvent nous être profitables, ne serait-ce que spirituellement, c'est-à-dire en se posant les vraies questions quant au sens de l'existence et en cheminant avec détermination vers leurs réponses.

N'oubliez pas que le fait de connaître les climats planétaires que vous allez vivre ne doit pas devenir un fardeau. L'astrologie est au service de l'être humain et en aucun cas ces informations ne doivent vous perturber.

Elle est aussi une discipline qui fait comprendre à chacun que tout fonctionne par cycle : la ronde sans fin des planètes dans les signes et leurs transits qui se font et se défont sur le thème de naissance, tout comme les évènements de la vie avec ses hauts et ses bas. Aussi, il nous paraît d'autant plus important de relativiser toutes les satisfactions, plaisirs ou déceptions indiqués dans votre étude, pour garder votre libre-arbitre et votre sérénité : vous pourrez ainsi profiter au mieux des indications de votre climat planétaire.

Copyright © 2002 - 2018 Astrotheme, tous droits réservés
Ce document a été téléchargé sur le site www.astrotheme.fr